



# **PETA PENYAKIT HEWAN DAN MUTU PRODUK HEWAN DI WILAYAH PROVINSI BALI, NUSA TENGGARA BARAT DAN NUSA TENGGARA TIMUR TAHUN 2023**



**Kementerian Pertanian**

**Direktorat Jenderal Peternakan dan Kesehatan Hewan**

**Balai Besar Veteriner Denpasar**

PETA PENYAKIT HEWAN DAN MUTU BAHAN ASAL HEWAN  
DI WILAYAH PROVINSI BALI, NUSA TENGGARA BARAT DAN NUSA TENGGARA TIMUR  
TAHUN 2023

Disusun oleh :

Drh. Vera Paulina Sitanggang

Drh. Ni Ketut Harmini Saraswati

Gede Surya Adiwiguna, S.Kom

## KATA PENGANTAR

Puji syukur kami panjatkan kehadapan Tuhan Yang Maha Kuasa atas segala anugerah-Nya sehingga Peta Penyakit Hewan di wilayah kerja Balai Besar Veteriner Denpasar dapat diselesaikan sesuai dengan waktu yang telah ditentukan.

Peta Penyakit Hewan wilayah Provinsi Bali, Nusa Tenggara Barat (NTB) dan Nusa Tenggara Timur (NTT) Tahun 2023 ini disusun berdasarkan hasil pengujian sampel di Balai Besar Veteriner Denpasar, baik terhadap sampel aktif (hasil kegiatan surveilans, monitoring, dan investigasi) maupun terhadap sampel pasif atau sampel yang dikirim oleh pelanggan (dinas, perorangan, klinik hewan, yayasan, perusahaan). yang ada di wilayah kerja Balai Besar Veteriner Denpasar.

Kami menyadari peta penyakit hewan yang disusun menggunakan program QGIS masih belum sempurna. Oleh karena itu, segala saran dan kritik yang konstruktif akan kami terima dengan senang hati demi penyempurnaan penyusunan peta serupa di masa yang akan datang.

Akhirnya, kepada semua pihak yang telah berkontribusi dalam penyusunan peta ini, kami mengucapkan terima kasih dan semoga Peta Penyakit Hewan di Wilayah Kerja Balai Besar Veteriner Denpasar ini dapat bermanfaat sebagai media informasi kesehatan hewan dan sebagai bahan acuan dalam pelaksanaan program pengendalian penyakit hewan.



Denpasar, April 2024

Kepala Balai Besar Veteriner Denpasar

Dr. dth. I Ketut Wirata, M. Si.  
NIP 197503232008011017

## DAFTAR ISI

KATA PENGANTAR .....	i
DAFTAR ISI .....	ii
PETA WILAYAH KERJA BALAI BESAR VETERINER DENPASAR .....	1
BAB I PENYAKIT VIRAL .....	4
Peta Penyakit Rabies di Provinsi Bali .....	5
Peta Penyakit Rabies di Provinsi Nusa Tenggara Barat .....	23
Peta Penyakit Rabies di Provinsi Nusa Tenggara Timur .....	27
Peta Penyakit Hog Cholera di Provinsi Bali .....	36
Peta Penyakit Hog Cholera di Provinsi Nusa Tenggara Barat .....	40
Peta Penyakit Hog Cholera di Provinsi Nusa Tenggara Timur .....	42
Peta Penyakit Avian Influenza di Provinsi Bali .....	44
Peta Penyakit Avian Influenza di Provinsi Nusa Tenggara Barat .....	47
Peta Penyakit Avian Influenza di Provinsi Nusa Tenggara Timur .....	49
Peta Penyakit Newcastle Disease di Provinsi Bali .....	51
Peta Penyakit Jembrana Disease di Provinsi Bali .....	53
Peta Penyakit Jembrana Disease di Provinsi Nusa Tenggara Barat .....	55
Peta Penyakit African Swine Fever di Provinsi Bali .....	57

Peta Penyakit African Swine Fever di Provinsi Nusa Tenggara Barat .....	60
Peta Penyakit African Swine Fever di Provinsi Nusa Tenggara Timur .....	62
Peta Penyakit Mulut dan Kuku (PMK) di Provinsi Bali .....	65
Peta Penyakit Mulut dan Kuku (PMK) di Provinsi Nusa Tenggara Barat .....	69
Peta Penyakit Mulut dan Kuku (PMK) di Provinsi Nusa Tenggara Timur .....	74
BAB IIPENYAKIT BAKTERIAL.....	77
Peta Penyakit Brucella di Provinsi Bali .....	78
Peta Penyakit Brucella di Provinsi Nusa Tenggara Barat.....	82
Peta Penyakit Brucella di Provinsi Nusa Tenggara Timur .....	85
Peta Penyakit Septicemia Epizootica di Provinsi Bali .....	89
Peta Penyakit Septicemia Epizootica di Provinsi Nusa Tenggara Barat .....	91
Peta Penyakit Septicemia Epizootica di Provinsi Nusa Tenggara Timur .....	93
BAB III PENYAKIT PARASITER .....	95
Peta Penyakit Trypanosomiasis di Provinsi Bali .....	96
Peta Penyakit Trypanosomiasis di Provinsi Nusa Tenggara Barat.....	98
BAB IV MUTU BAHAN ASAL HEWAN .....	100
Peta Distribusi Residu Antibiotika (Aminoglikosida) di Provinsi Bali .....	101
Peta Distribusi Residu Antibiotika (Aminoglikosida) di Provinsi Nusa Tenggara Barat.....	104
Peta Distribusi Residu Antibiotika (Aminoglikosida) di Provinsi Nusa Tenggara Timur.....	106

Peta Distribusi Residu Antibiotika (Makrolida) di Provinsi Bali .....	108
Peta Distribusi Residu Antibiotika (Makrolida) di Provinsi Nusa Tenggara Barat .....	111
Peta Distribusi Residu Antibiotika (Makrolida) di Provinsi Nusa Tenggara Timur .....	113
Peta Distribusi Residu Antibiotika (Tetracycline) di Provinsi Bali .....	115
Peta Distribusi Residu Antibiotika (Tetracycline) di Provinsi Nusa Tenggara Barat .....	118
Peta Distribusi Residu Antibiotika (Tetracycline) di Provinsi Nusa Tenggara Timur .....	120
Peta Distribusi Residu Antibiotika (Penisilin) di Provinsi Bali .....	122
Peta Distribusi Residu Antibiotika (Penisilin) di Provinsi Nusa Tenggara Barat .....	125
Peta Distribusi Residu Antibiotika (Penisilin) di Provinsi Nusa Tenggara Timur .....	127

## PETA WILAYAH KERJA BALAI BESAR VETERINER DENPASAR

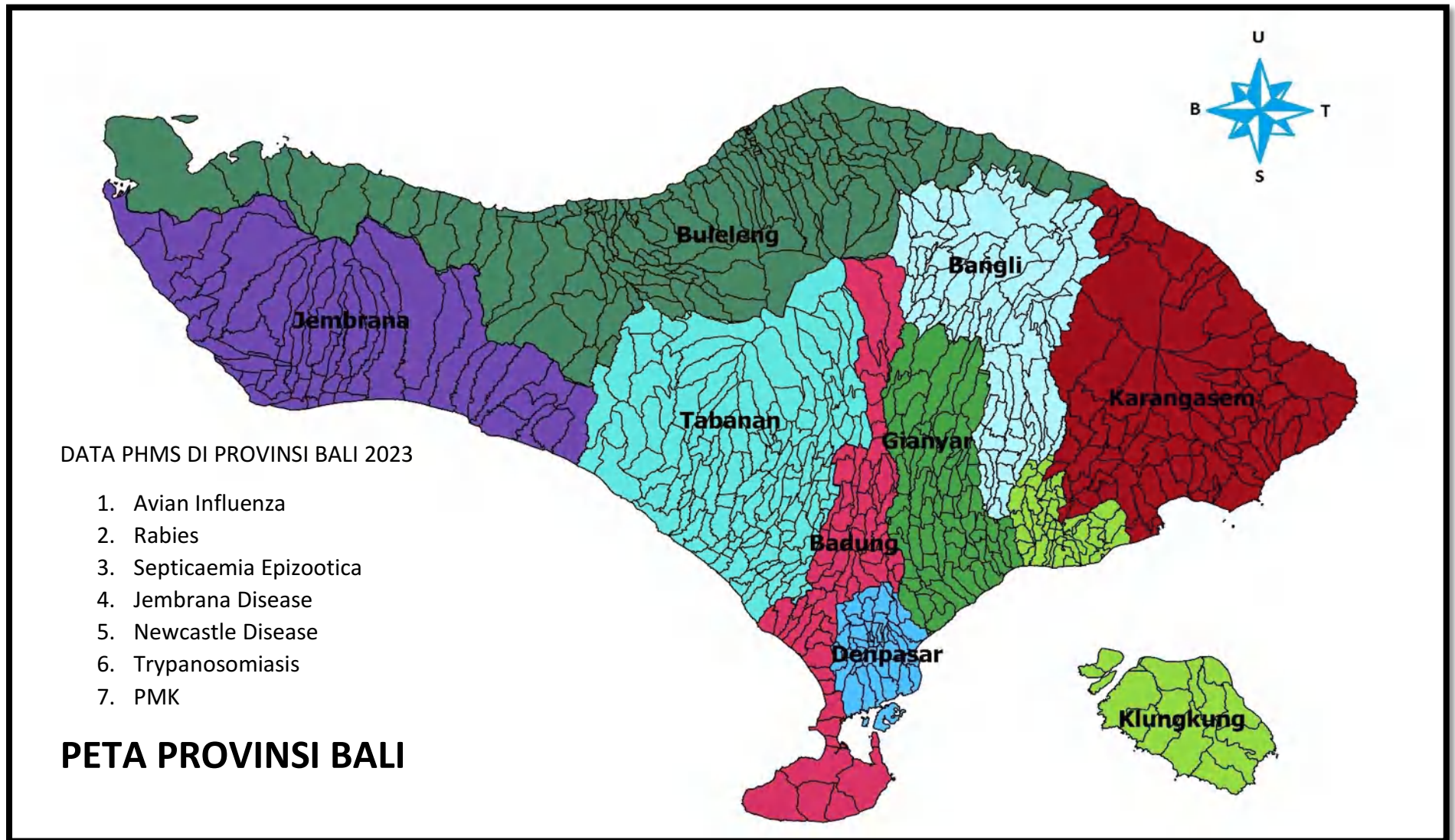



## DATA PHMS DI PROVINSI NUSA TENGGARA BARAT 2023

1. Anthrak
2. Avian Influenza
3. Brucella
4. Hog Cholera
5. Jembrana Disease
6. Rabies
7. Septicaemia Epizootica
8. PMK

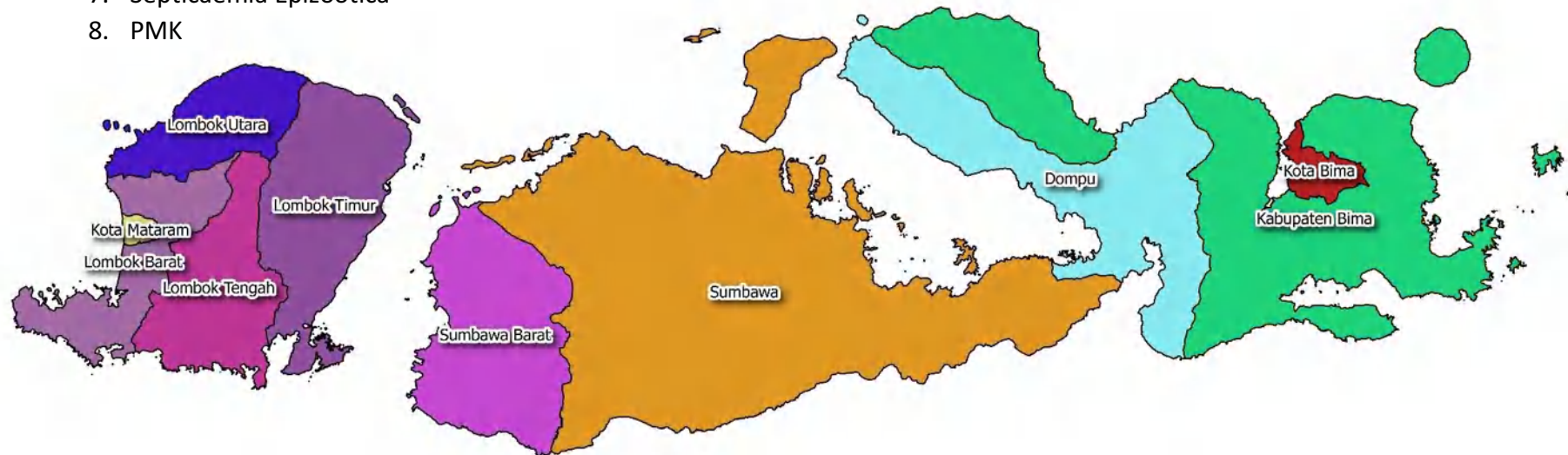

**PETA PROVINSI NUSA TENGGARA BARAT**



## PETA PROVINSI NUSA TENGGARA TIMUR

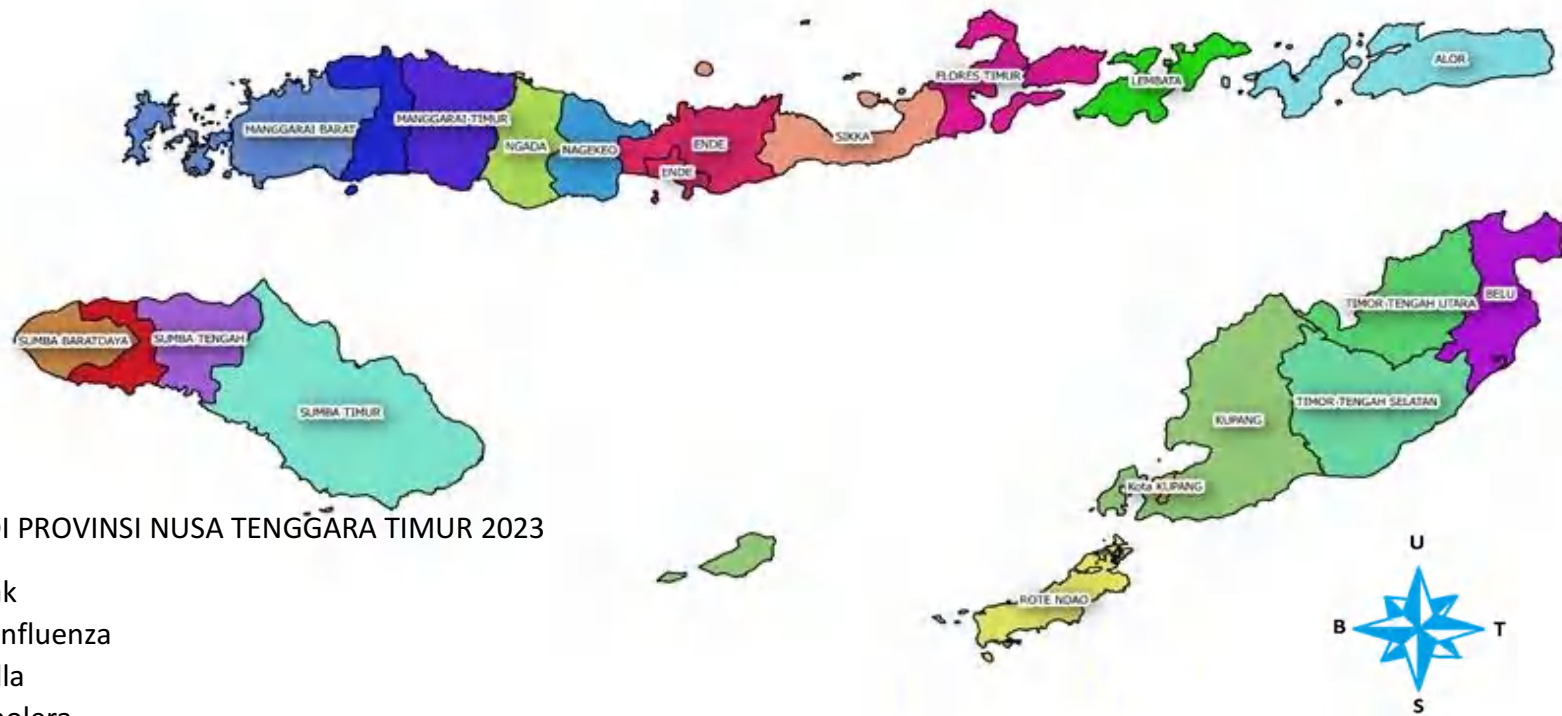

### DATA PHMS DI PROVINSI NUSA TENGGARA TIMUR 2023

1. Anthrak
2. Avian Influenza
3. Brucella
4. Hog Cholera
5. Jembrana Disease
6. Rabies
7. Septicaemia Epizootica
8. PMK

# BAB I

## PENYAKIT VIRAL

# **PETA PENYAKIT RABIES DI PROVINSI BALI TAHUN 2023**

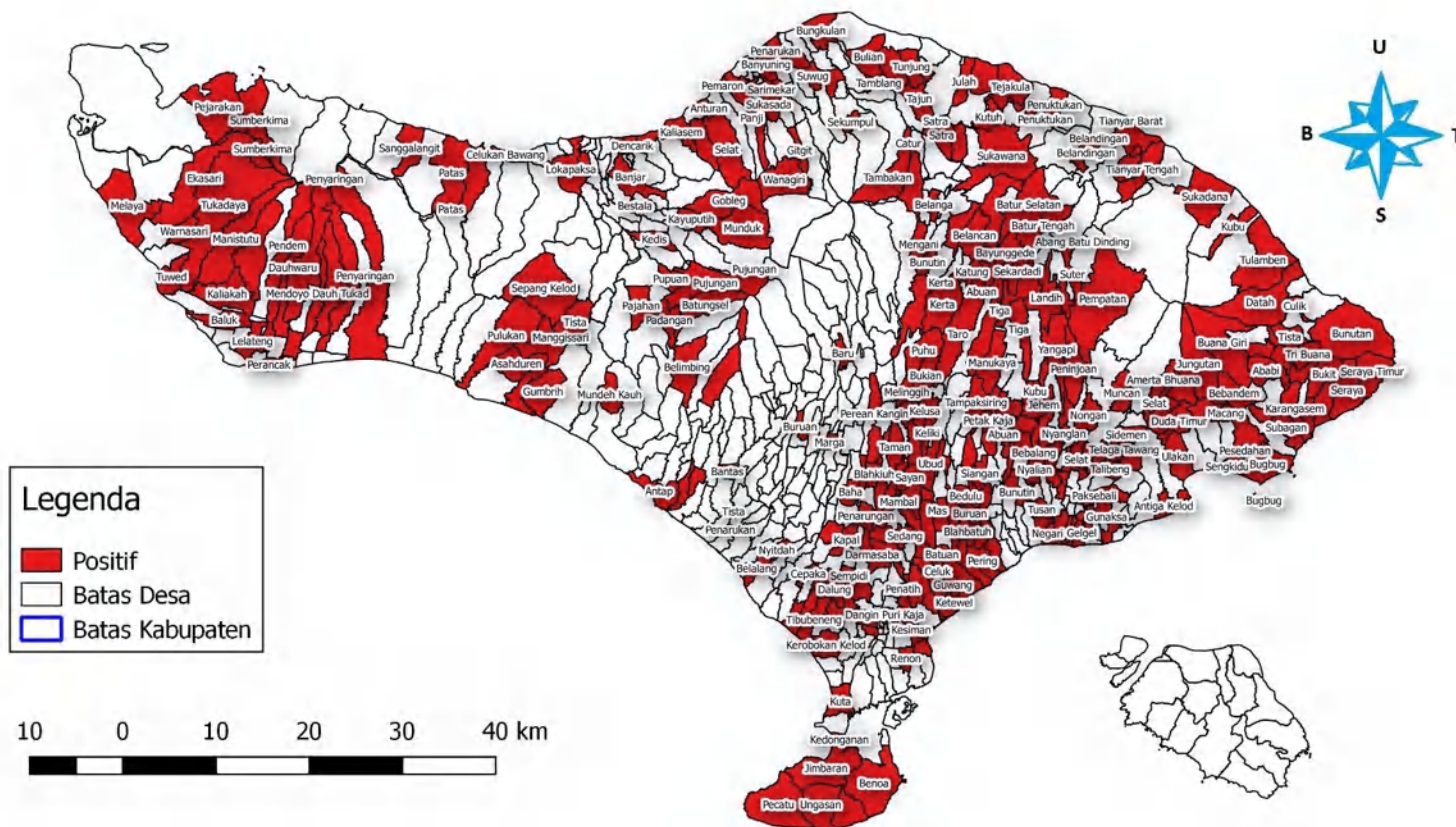

DATA PHMS BALAI BESAR VETERINER DENPASAR  
DI PROVINSI BALI  
01 JANUARI SAMPAI DENGAN 31 DESEMBER 2023  
KELOMPOK PENYAKIT : RABIES

PROVINSI	KABUPATEN	KECAMATAN	DESA	Negatif	Positif	Grand Total
Bali	Badung	Abiansemal	Abiansemal	1	1	2
Bali	Badung	Abiansemal	Ayunan	1	1	2
Bali	Badung	Abiansemal	Blahkiuh	0	2	2
Bali	Badung	Abiansemal	Bongkasa	2	3	5
Bali	Badung	Abiansemal	Darmasaba	2	1	3
Bali	Badung	Abiansemal	Dauh Yeh Cani	3	0	3
Bali	Badung	Abiansemal	Mambal	0	2	2
Bali	Badung	Abiansemal	Punggul	1	0	1
Bali	Badung	Abiansemal	Sangeh	0	2	2
Bali	Badung	Abiansemal	Sedang	0	2	2
Bali	Badung	Abiansemal	Selat	1	0	1
Bali	Badung	Abiansemal	Sibang Gede	2	1	3
Bali	Badung	Abiansemal	Sibang Kaja	3	1	4
Bali	Badung	Abiansemal	Taman	0	1	1
Bali	Badung	Kuta	Kedonganan	0	1	1
Bali	Badung	Kuta	Kuta	0	1	1
Bali	Badung	Kuta	Tuban	2	0	2
Bali	Badung	Kuta Selatan	Benoa	4	1	5
Bali	Badung	Kuta Selatan	Jimbaran	2	1	3
Bali	Badung	Kuta Selatan	Kutuh	0	1	1
Bali	Badung	Kuta Selatan	Pecatu	2	2	4
Bali	Badung	Kuta Selatan	Tanjung Benoa	1	0	1

Bali	Badung	Kuta Selatan	Ungasan	0	2	2
Bali	Badung	Kuta Utara	Canggu	5	4	9
Bali	Badung	Kuta Utara	Dalung	5	2	7
Bali	Badung	Kuta Utara	Kerobokan	2	1	3
Bali	Badung	Kuta Utara	Kerobokan Kaja	1	3	4
Bali	Badung	Kuta Utara	Kerobokan Kelod	1	1	2
Bali	Badung	Kuta Utara	Tibubeneng	2	2	4
Bali	Badung	Mengwi	Abianbase	1	0	1
Bali	Badung	Mengwi	Baha	3	1	4
Bali	Badung	Mengwi	Buduk	0	1	1
Bali	Badung	Mengwi	Gulingan	1	0	1
Bali	Badung	Mengwi	Kapal	0	2	2
Bali	Badung	Mengwi	Lukluk	2	0	2
Bali	Badung	Mengwi	Mengwitani	0	1	1
Bali	Badung	Mengwi	Penarungan	0	1	1
Bali	Badung	Mengwi	Pererenan	1	1	2
Bali	Badung	Mengwi	Sading	2	0	2
Bali	Badung	Mengwi	Sembung	2	0	2
Bali	Badung	Mengwi	Sempidi	6	4	10
Bali	Badung	Mengwi	Sobangan	1	0	1
Bali	Badung	Mengwi	Tumbak Bayuh	0	1	1
Bali	Badung	Petang	Pangsan	1	0	1
Bali	Bangli	Bangli	Bebalang	4	2	6
Bali	Bangli	Bangli	Bunutin	3	0	3
Bali	Bangli	Bangli	Cempaga	6	1	7
Bali	Bangli	Bangli	Kawan	5	1	6
Bali	Bangli	Bangli	Kayubih	6	0	6
Bali	Bangli	Bangli	Kubu	8	1	9
Bali	Bangli	Bangli	Landih	3	2	5

Bali	Bangli	Bangli	Pengotan	3	2	5
Bali	Bangli	Bangli	Taman Bali	9	1	10
Bali	Bangli	Kintamani	Abang Batu Dinding	0	3	3
Bali	Bangli	Kintamani	Abang Songan	1	0	1
Bali	Bangli	Kintamani	Abuan	1	2	3
Bali	Bangli	Kintamani	Banua	2	0	2
Bali	Bangli	Kintamani	Batur Selatan	3	2	5
Bali	Bangli	Kintamani	Batur Tengah	1	3	4
Bali	Bangli	Kintamani	Batur Utara	2	0	2
Bali	Bangli	Kintamani	Bayungcerik	6	0	6
Bali	Bangli	Kintamani	Bayunggede	7	2	9
Bali	Bangli	Kintamani	Belancan	4	3	7
Bali	Bangli	Kintamani	Belandingan	0	1	1
Bali	Bangli	Kintamani	Belanga	0	1	1
Bali	Bangli	Kintamani	Bonyoh	8	1	9
Bali	Bangli	Kintamani	Buahan	1	0	1
Bali	Bangli	Kintamani	Bunutin	0	1	1
Bali	Bangli	Kintamani	Catur	2	3	5
Bali	Bangli	Kintamani	Dausa	0	1	1
Bali	Bangli	Kintamani	Katung	2	1	3
Bali	Bangli	Kintamani	Kedisan	3	0	3
Bali	Bangli	Kintamani	Kintamani	4	3	7
Bali	Bangli	Kintamani	Mangguh	2	0	2
Bali	Bangli	Kintamani	Manikliyu	3	1	4
Bali	Bangli	Kintamani	Mengani	3	2	5
Bali	Bangli	Kintamani	Satra	1	1	2
Bali	Bangli	Kintamani	Seka'an	2	1	3
Bali	Bangli	Kintamani	Sekardadi	4	2	6
Bali	Bangli	Kintamani	Selulung	1	0	1



Bali	Bangli	Kintamani	Serahi	2	0	2
Bali	Bangli	Kintamani	Songan A	2	2	4
Bali	Bangli	Kintamani	Songan B	3	1	4
Bali	Bangli	Kintamani	Sukawana	1	3	4
Bali	Bangli	Kintamani	Suter	0	1	1
Bali	Bangli	Kintamani	Terunyan	1	2	3
Bali	Bangli	Kintamani	Ulian	1	0	1
Bali	Bangli	Susut	Abuan	9	2	11
Bali	Bangli	Susut	Apuan	5	0	5
Bali	Bangli	Susut	Demulih	6	2	8
Bali	Bangli	Susut	Selat	2	0	2
Bali	Bangli	Susut	Sulahan	5	0	5
Bali	Bangli	Susut	Susut	13	1	14
Bali	Bangli	Susut	Tiga	8	3	11
Bali	Bangli	Tembuku	Bangbang	3	0	3
Bali	Bangli	Tembuku	Jehem	6	2	8
Bali	Bangli	Tembuku	Peninjoan	27	2	29
Bali	Bangli	Tembuku	Tembuku	8	0	8
Bali	Bangli	Tembuku	Undisan	2	1	3
Bali	Bangli	Tembuku	Yangapi	13	4	17
Bali	Buleleng	Banjar	Banjar	2	2	4
Bali	Buleleng	Banjar	Banjar Tegeha	1	0	1
Bali	Buleleng	Banjar	Banyuatis	1	0	1
Bali	Buleleng	Banjar	Banyusri	0	1	1
Bali	Buleleng	Banjar	Cempaga	2	1	3
Bali	Buleleng	Banjar	Dencarik	3	1	4
Bali	Buleleng	Banjar	Gobleg	3	1	4
Bali	Buleleng	Banjar	Kaliasem	5	1	6
Bali	Buleleng	Banjar	Kayuputih	3	1	4

Bali	Buleleng	Banjar	Munduk	1	2	3
Bali	Buleleng	Banjar	Pedawa	1	0	1
Bali	Buleleng	Banjar	Sidetapa	1	0	1
Bali	Buleleng	Banjar	Temukus	3	3	6
Bali	Buleleng	Banjar	Tigawasa	3	0	3
Bali	Buleleng	Banjar	Tirtasari	1	0	1
Bali	Buleleng	Buleleng	Anturan	1	1	2
Bali	Buleleng	Buleleng	Astina	1	0	1
Bali	Buleleng	Buleleng	Baktiseraga	2	1	3
Bali	Buleleng	Buleleng	Banjar Tegal	2	0	2
Bali	Buleleng	Buleleng	Banyuasri	2	0	2
Bali	Buleleng	Buleleng	Banyuning	5	5	10
Bali	Buleleng	Buleleng	Jineng Dalem	1	0	1
Bali	Buleleng	Buleleng	Kalibukbuk	3	0	3
Bali	Buleleng	Buleleng	Kaliuntu	1	0	1
Bali	Buleleng	Buleleng	Paket Agung	0	1	1
Bali	Buleleng	Buleleng	Pemaron	2	1	3
Bali	Buleleng	Buleleng	Penarukan	1	3	4
Bali	Buleleng	Buleleng	Penglatan	1	0	1
Bali	Buleleng	Buleleng	Petandakan	0	1	1
Bali	Buleleng	Buleleng	Poh Bergong	2	0	2
Bali	Buleleng	Buleleng	Sarimekar	1	1	2
Bali	Buleleng	Buleleng	Tukadmungga	1	0	1
Bali	Buleleng	Busungbiu	Bengkel	1	0	1
Bali	Buleleng	Busungbiu	Kedis	0	1	1
Bali	Buleleng	Busungbiu	Pelapuan	2	0	2
Bali	Buleleng	Busungbiu	Sepang Kelod	2	1	3
Bali	Buleleng	Busungbiu	Tinggarsari	1	1	2
Bali	Buleleng	Busungbiu	Tista	0	1	1

Bali	Buleleng	Busungbiu	Umejero	1	0	1
Bali	Buleleng	Gerokgak	Celukan Bawang	0	1	1
Bali	Buleleng	Gerokgak	Gerokgak	3	0	3
Bali	Buleleng	Gerokgak	Patas	6	1	7
Bali	Buleleng	Gerokgak	Pejarakan	3	5	8
Bali	Buleleng	Gerokgak	Pemuteran	1	0	1
Bali	Buleleng	Gerokgak	Pengulon	0	1	1
Bali	Buleleng	Gerokgak	Sanggalangit	0	1	1
Bali	Buleleng	Gerokgak	Sumberkima	0	1	1
Bali	Buleleng	Gerokgak	Tinga Tinga	3	0	3
Bali	Buleleng	Gerokgak	Tukad Sumaga	2	0	2
Bali	Buleleng	Kubutambahan	Bengkala	1	0	1
Bali	Buleleng	Kubutambahan	Bontihing	5	0	5
Bali	Buleleng	Kubutambahan	Bukti	2	0	2
Bali	Buleleng	Kubutambahan	Bulian	1	1	2
Bali	Buleleng	Kubutambahan	Depeha	0	2	2
Bali	Buleleng	Kubutambahan	Kubutambahan	1	4	5
Bali	Buleleng	Kubutambahan	Tajun	1	1	2
Bali	Buleleng	Kubutambahan	Tambakan	0	2	2
Bali	Buleleng	Kubutambahan	Tamblang	0	3	3
Bali	Buleleng	Kubutambahan	Tunjung	2	2	4
Bali	Buleleng	Sawan	Bebetin	4	0	4
Bali	Buleleng	Sawan	Bungkulan	3	2	5
Bali	Buleleng	Sawan	Giri Emas	1	0	1
Bali	Buleleng	Sawan	Kerobokan	1	0	1
Bali	Buleleng	Sawan	Lemukih	1	0	1
Bali	Buleleng	Sawan	Menyali	0	1	1
Bali	Buleleng	Sawan	Sangsit	3	0	3
Bali	Buleleng	Sawan	Sekumpul	1	1	2

Bali	Buleleng	Sawan	Sinabun	0	1	1
Bali	Buleleng	Sawan	Sudaji	2	0	2
Bali	Buleleng	Sawan	Suwug	1	2	3
Bali	Buleleng	Seririt	Banjar Asem	1	0	1
Bali	Buleleng	Seririt	Bestala	0	2	2
Bali	Buleleng	Seririt	Bubunan	1	0	1
Bali	Buleleng	Seririt	Gunungsari	0	1	1
Bali	Buleleng	Seririt	Kalisada	1	0	1
Bali	Buleleng	Seririt	Lokapaksa	0	1	1
Bali	Buleleng	Seririt	Pangkungparuk	4	3	7
Bali	Buleleng	Seririt	Patemon	2	1	3
Bali	Buleleng	Seririt	Pengastulan	2	0	2
Bali	Buleleng	Seririt	Ringdikit	2	0	2
Bali	Buleleng	Seririt	Seririt	4	0	4
Bali	Buleleng	Seririt	Sulanyah	1	0	1
Bali	Buleleng	Seririt	Tangguwisia	1	1	2
Bali	Buleleng	Seririt	Umeanyar	1	0	1
Bali	Buleleng	Seririt	Unggahan	2	0	2
Bali	Buleleng	Sukasada	Gitgit	0	1	1
Bali	Buleleng	Sukasada	Pancasari	1	0	1
Bali	Buleleng	Sukasada	Panji	3	1	4
Bali	Buleleng	Sukasada	Sambangan	2	0	2
Bali	Buleleng	Sukasada	Selat	3	0	3
Bali	Buleleng	Sukasada	Sukasada	1	1	2
Bali	Buleleng	Tejakula	Bondalem	1	2	3
Bali	Buleleng	Tejakula	Julah	0	2	2
Bali	Buleleng	Tejakula	Les	0	2	2
Bali	Buleleng	Tejakula	Pacung	1	0	1
Bali	Buleleng	Tejakula	Penuktukan	0	2	2

Bali	Buleleng	Tejakula	Tejakula	2	3	5
Bali	Denpasar	Denpasar Barat	Dauh Puri Kauh	1	0	1
Bali	Denpasar	Denpasar Barat	Padangsambian	4	0	4
Bali	Denpasar	Denpasar Barat	Padangsambian Kaja	0	1	1
Bali	Denpasar	Denpasar Barat	Padangsambian Klod	5	4	9
Bali	Denpasar	Denpasar Barat	Pemecutan	3	2	5
Bali	Denpasar	Denpasar Barat	Pemecutan Klod	1	2	3
Bali	Denpasar	Denpasar Barat	Tegal Kertha	1	0	1
Bali	Denpasar	Denpasar Selatan	Panjer	1	0	1
Bali	Denpasar	Denpasar Selatan	Pedungan	2	0	2
Bali	Denpasar	Denpasar Selatan	Pemogan	2	0	2
Bali	Denpasar	Denpasar Selatan	Renon	3	1	4
Bali	Denpasar	Denpasar Selatan	Sanur Kaja	0	1	1
Bali	Denpasar	Denpasar Selatan	Sanur Kauh	1	0	1
Bali	Denpasar	Denpasar Selatan	Serangan	1	0	1
Bali	Denpasar	Denpasar Selatan	Sesetan	1	0	1
Bali	Denpasar	Denpasar Selatan	Sidakarya	1	0	1
Bali	Denpasar	Denpasar Timur	Dangin Puri	1	0	1
Bali	Denpasar	Denpasar Timur	Dangin Puri Klod	2	0	2
Bali	Denpasar	Denpasar Timur	Kesiman	6	1	7
Bali	Denpasar	Denpasar Timur	Kesiman Kertalangu	4	1	5
Bali	Denpasar	Denpasar Timur	Kesiman Petilan	1	1	2
Bali	Denpasar	Denpasar Timur	Penatih	3	2	5
Bali	Denpasar	Denpasar Timur	Penatih Dangin Puri	5	1	6
Bali	Denpasar	Denpasar Timur	Sumerta Kaja	2	1	3
Bali	Denpasar	Denpasar Timur	Sumerta Kauh	1	0	1
Bali	Denpasar	Denpasar Timur	Sumerta Kelod	2	0	2
Bali	Denpasar	Denpasar Utara	Dangin Puri Kaja	2	2	4
Bali	Denpasar	Denpasar Utara	Dangin Puri Kangin	2	0	2

Bali	Denpasar	Denpasar Utara	Peguyangan	3	0	3
Bali	Denpasar	Denpasar Utara	Peguyangan Kaja	4	0	4
Bali	Denpasar	Denpasar Utara	Peguyangan Kangin	3	0	3
Bali	Denpasar	Denpasar Utara	Pemecutan Kaja	3	1	4
Bali	Denpasar	Denpasar Utara	Tonja	3	0	3
Bali	Denpasar	Denpasar Utara	Ubung	1	0	1
Bali	Denpasar	Denpasar Utara	Ubung Kaja	2	1	3
Bali	Gianyar	Blahbatuh	Bedulu	10	3	13
Bali	Gianyar	Blahbatuh	Belega	1	3	4
Bali	Gianyar	Blahbatuh	Blahbatuh	2	3	5
Bali	Gianyar	Blahbatuh	Bona	2	1	3
Bali	Gianyar	Blahbatuh	Buruan	0	2	2
Bali	Gianyar	Blahbatuh	Keramas	3	2	5
Bali	Gianyar	Blahbatuh	Medahan	4	0	4
Bali	Gianyar	Blahbatuh	Pering	2	4	6
Bali	Gianyar	Blahbatuh	Saba	7	7	14
Bali	Gianyar	Gianyar	Bakbakan	0	1	1
Bali	Gianyar	Gianyar	Bitera	0	2	2
Bali	Gianyar	Gianyar	Petak	0	1	1
Bali	Gianyar	Gianyar	Petak Kaja	1	1	2
Bali	Gianyar	Gianyar	Siangan	1	1	2
Bali	Gianyar	Gianyar	Sidan	0	1	1
Bali	Gianyar	Gianyar	Sumita	1	0	1
Bali	Gianyar	Payangan	Beresela	1	0	1
Bali	Gianyar	Payangan	Buahan	3	4	7
Bali	Gianyar	Payangan	Buahan Kaja	6	2	8
Bali	Gianyar	Payangan	Bukian	11	5	16
Bali	Gianyar	Payangan	Kelusa	4	6	10
Bali	Gianyar	Payangan	Kerta	13	1	14



Bali	Gianyar	Payangan	Melinggih	7	1	8
Bali	Gianyar	Payangan	Melinggih Kelod	3	1	4
Bali	Gianyar	Payangan	Puhu	7	2	9
Bali	Gianyar	Sukawati	Batuan	1	1	2
Bali	Gianyar	Sukawati	Batubulan	3	1	4
Bali	Gianyar	Sukawati	Batubulan Kangin	2	1	3
Bali	Gianyar	Sukawati	Celuk	2	1	3
Bali	Gianyar	Sukawati	Guwang	0	2	2
Bali	Gianyar	Sukawati	Kemenuh	0	1	1
Bali	Gianyar	Sukawati	Ketewel	0	3	3
Bali	Gianyar	Sukawati	Singapadu	0	2	2
Bali	Gianyar	Sukawati	Singapadu Kaler	3	1	4
Bali	Gianyar	Sukawati	Singapadu Tengah	3	2	5
Bali	Gianyar	Sukawati	Sukawati	3	1	4
Bali	Gianyar	Tampak Siring	Manukaya	0	1	1
Bali	Gianyar	Tampak Siring	Pejeng Kaja	1	0	1
Bali	Gianyar	Tampak Siring	Pejeng Kangin	0	1	1
Bali	Gianyar	Tampak Siring	Pejeng Kawan	1	0	1
Bali	Gianyar	Tampak Siring	Pejeng Kelod	0	1	1
Bali	Gianyar	Tampak Siring	Sanding	2	0	2
Bali	Gianyar	Tampak Siring	Tampaksiring	1	2	3
Bali	Gianyar	Tegallalang	Kedisan	1	0	1
Bali	Gianyar	Tegallalang	Keliki	3	1	4
Bali	Gianyar	Tegallalang	Kenderan	1	0	1
Bali	Gianyar	Tegallalang	Pupuan	1	1	2
Bali	Gianyar	Tegallalang	Sebatu	1	0	1
Bali	Gianyar	Tegallalang	Taro	0	3	3
Bali	Gianyar	Tegallalang	Tegallalang	1	1	2
Bali	Gianyar	Ubud	Kedewatan	1	3	4

Bali	Gianyar	Ubud	Lodtunduh	3	2	5
Bali	Gianyar	Ubud	Mas	1	3	4
Bali	Gianyar	Ubud	Peliatan	2	0	2
Bali	Gianyar	Ubud	Petulu	3	1	4
Bali	Gianyar	Ubud	Sayan	0	7	7
Bali	Gianyar	Ubud	Singekerta	2	2	4
Bali	Gianyar	Ubud	Ubud	3	2	5
Bali	Jembrana	Jembrana	Batuagung	5	1	6
Bali	Jembrana	Jembrana	Dangin Tukadaya	1	0	1
Bali	Jembrana	Jembrana	Dauh Waru	2	1	3
Bali	Jembrana	Jembrana	Dauhwaru	8	2	10
Bali	Jembrana	Jembrana	Loloan Timur	2	2	4
Bali	Jembrana	Jembrana	Pendem	3	4	7
Bali	Jembrana	Jembrana	Perancak	2	1	3
Bali	Jembrana	Jembrana	Sangkaragung	0	1	1
Bali	Jembrana	Jembrana	Yeh Kuning	1	0	1
Bali	Jembrana	Melaya	Candikusuma	1	1	2
Bali	Jembrana	Melaya	Ekasari	3	2	5
Bali	Jembrana	Melaya	Manistutu	3	1	4
Bali	Jembrana	Melaya	Melaya	1	3	4
Bali	Jembrana	Melaya	Nusa Sari	0	2	2
Bali	Jembrana	Melaya	Tukadaya	4	1	5
Bali	Jembrana	Melaya	Tuwed	3	3	6
Bali	Jembrana	Melaya	Warnasari	1	1	2
Bali	Jembrana	Mendoyo	Delod Berawah	1	2	3
Bali	Jembrana	Mendoyo	Mendoyo Dauh Tukad	0	1	1
Bali	Jembrana	Mendoyo	Penyaringan	0	3	3
Bali	Jembrana	Mendoyo	Pergung	6	2	8
Bali	Jembrana	Mendoyo	Pohsanten	2	3	5

Bali	Jembrana	Mendoyo	Tegal Cangkring	6	3	9
Bali	Jembrana	Mendoyo	Yeh Embang	3	3	6
Bali	Jembrana	Mendoyo	Yeh Embang Kangin	0	2	2
Bali	Jembrana	Mendoyo	Yeh Embang Kauh	5	6	11
Bali	Jembrana	Mendoyo	Yeh Sumbul	1	0	1
Bali	Jembrana	Negara	Baler Bale Agung	2	0	2
Bali	Jembrana	Negara	Baluk	4	1	5
Bali	Jembrana	Negara	Banyubiru	2	3	5
Bali	Jembrana	Negara	Berangbang	1	4	5
Bali	Jembrana	Negara	Kaliakah	3	4	7
Bali	Jembrana	Negara	Lelateng	2	2	4
Bali	Jembrana	Pekutatan	Asahduren	0	1	1
Bali	Jembrana	Pekutatan	Gumbrih	4	2	6
Bali	Jembrana	Pekutatan	Manggisari	1	0	1
Bali	Jembrana	Pekutatan	Manggissari	1	2	3
Bali	Jembrana	Pekutatan	Medewi	2	0	2
Bali	Jembrana	Pekutatan	Pangyangan	0	1	1
Bali	Jembrana	Pekutatan	Pulukan	0	4	4
Bali	Karang Asem	Abang	Ababi	1	4	5
Bali	Karang Asem	Abang	Abang	0	5	5
Bali	Karang Asem	Abang	Bunutan	0	2	2
Bali	Karang Asem	Abang	Culik	1	1	2
Bali	Karang Asem	Abang	Datah	2	6	8
Bali	Karang Asem	Abang	Kerta Mandala	1	1	2
Bali	Karang Asem	Abang	Kesimpar	0	1	1
Bali	Karang Asem	Abang	Laba Sari	1	1	2
Bali	Karang Asem	Abang	Pidpid	0	3	3
Bali	Karang Asem	Abang	Purwakerti	1	4	5
Bali	Karang Asem	Abang	Tista	0	1	1

Bali	Karang Asem	Abang	Tiyingtali	2	1	3
Bali	Karang Asem	Abang	Tri Buana	1	1	2
Bali	Karang Asem	Bebandem	Bebandem	4	3	7
Bali	Karang Asem	Bebandem	Buana Giri	0	4	4
Bali	Karang Asem	Bebandem	Bude Keling	0	1	1
Bali	Karang Asem	Bebandem	Bungaya Kangin	0	2	2
Bali	Karang Asem	Bebandem	Bungaya Kauh	0	2	2
Bali	Karang Asem	Bebandem	Jungutan	1	4	5
Bali	Karang Asem	Bebandem	Macang	1	2	3
Bali	Karang Asem	Bebandem	Sibetan	1	3	4
Bali	Karang Asem	Karang Asem	Bugbug	0	1	1
Bali	Karang Asem	Karang Asem	Bukit	0	1	1
Bali	Karang Asem	Karang Asem	Karangasem	1	1	2
Bali	Karang Asem	Karang Asem	Padang Kerta	1	0	1
Bali	Karang Asem	Karang Asem	Seraya	3	4	7
Bali	Karang Asem	Karang Asem	Seraya Barat	1	3	4
Bali	Karang Asem	Karang Asem	Seraya Timur	0	4	4
Bali	Karang Asem	Karang Asem	Subagan	0	2	2
Bali	Karang Asem	Karang Asem	Tegallinggah	1	0	1
Bali	Karang Asem	Karang Asem	Tumbu	1	3	4
Bali	Karang Asem	Kubu	Ban	1	0	1
Bali	Karang Asem	Kubu	Batu Ringgit	1	0	1
Bali	Karang Asem	Kubu	Sukadana	1	2	3
Bali	Karang Asem	Kubu	Tianyar Barat	1	6	7
Bali	Karang Asem	Kubu	Tianyar Tengah	2	1	3
Bali	Karang Asem	Kubu	Tianyar Timur	1	3	4
Bali	Karang Asem	Kubu	Tulamben	0	2	2
Bali	Karang Asem	Manggis	Antiga	2	0	2
Bali	Karang Asem	Manggis	Antiga Kelod	4	2	6

Bali	Karang Asem	Manggis	Gegelang	7	0	7
Bali	Karang Asem	Manggis	Manggis	2	0	2
Bali	Karang Asem	Manggis	Nyuh Tebel	0	1	1
Bali	Karang Asem	Manggis	Padangbai	2	2	4
Bali	Karang Asem	Manggis	Pesedahan	1	1	2
Bali	Karang Asem	Manggis	Selumbung	3	0	3
Bali	Karang Asem	Manggis	Sengkidu	0	2	2
Bali	Karang Asem	Manggis	Tenganan	0	2	2
Bali	Karang Asem	Manggis	Ulakan	4	2	6
Bali	Karang Asem	Rendang	Besakih	5	0	5
Bali	Karang Asem	Rendang	Menanga	4	0	4
Bali	Karang Asem	Rendang	Nongan	2	4	6
Bali	Karang Asem	Rendang	Pempatan	9	3	12
Bali	Karang Asem	Rendang	Pesaban	2	0	2
Bali	Karang Asem	Rendang	Rendang	2	0	2
Bali	Karang Asem	Selat	Amerta Bhuana	1	1	2
Bali	Karang Asem	Selat	Duda	3	4	7
Bali	Karang Asem	Selat	Duda Timur	1	1	2
Bali	Karang Asem	Selat	Duda Utara	3	5	8
Bali	Karang Asem	Selat	Muncan	2	2	4
Bali	Karang Asem	Selat	Pering Sari	1	2	3
Bali	Karang Asem	Selat	Sebudi	1	0	1
Bali	Karang Asem	Selat	Selat	2	0	2
Bali	Karang Asem	Sidemen	Kertha Buana	0	1	1
Bali	Karang Asem	Sidemen	Lokasari	4	1	5
Bali	Karang Asem	Sidemen	Sangkan Gunung	2	0	2
Bali	Karang Asem	Sidemen	Sidemen	2	1	3
Bali	Karang Asem	Sidemen	Sindu Wati	0	4	4
Bali	Karang Asem	Sidemen	Talibeng	4	3	7

Bali	Karang Asem	Sidemen	Tangkup	2	1	3
Bali	Karang Asem	Sidemen	Telaga Tawang	2	2	4
Bali	Karang Asem	Sidemen	Tri Eka Buana	0	1	1
Bali	Karang Asem	Sidemen	Wisma Kerta	0	1	1
Bali	Klungkung	Banjarangkan	Aan	2	6	8
Bali	Klungkung	Banjarangkan	Bakas	3	0	3
Bali	Klungkung	Banjarangkan	Banjarangkan	8	5	13
Bali	Klungkung	Banjarangkan	Bungbungan	1	1	2
Bali	Klungkung	Banjarangkan	Getakan	1	0	1
Bali	Klungkung	Banjarangkan	Negari	0	4	4
Bali	Klungkung	Banjarangkan	Nyalian	4	3	7
Bali	Klungkung	Banjarangkan	Nyanglan	0	1	1
Bali	Klungkung	Banjarangkan	Takmung	2	4	6
Bali	Klungkung	Banjarangkan	Tihingan	2	0	2
Bali	Klungkung	Banjarangkan	Timuhun	4	2	6
Bali	Klungkung	Banjarangkan	Tohpati	2	0	2
Bali	Klungkung	Banjarangkan	Tusan	8	4	12
Bali	Klungkung	Dawan	Dawan Kaler	0	1	1
Bali	Klungkung	Dawan	Dawan Klod	1	0	1
Bali	Klungkung	Dawan	Gunaksa	1	2	3
Bali	Klungkung	Dawan	Kusamba	4	0	4
Bali	Klungkung	Dawan	Paksebali	3	4	7
Bali	Klungkung	Dawan	Pesinggahan	1	0	1
Bali	Klungkung	Dawan	Pikat	1	0	1
Bali	Klungkung	Dawan	Sampalan Klod	2	4	6
Bali	Klungkung	Dawan	Sampalan Tengah	2	2	4
Bali	Klungkung	Klungkung	Akah	3	0	3
Bali	Klungkung	Klungkung	Gelgel	3	1	4
Bali	Klungkung	Klungkung	Kamasan	0	3	3



Bali	Klungkung	Klungkung	Manduang	1	1	2
Bali	Klungkung	Klungkung	Satra	1	1	2
Bali	Klungkung	Klungkung	Selat	2	5	7
Bali	Klungkung	Klungkung	Selisihan	1	0	1
Bali	Klungkung	Klungkung	Semarapura Kangin	0	2	2
Bali	Klungkung	Klungkung	Semarapura Kelod	2	3	5
Bali	Klungkung	Klungkung	Semarapura Kelod Kangin	2	5	7
Bali	Klungkung	Klungkung	Semarapura Tengah	3	1	4
Bali	Klungkung	Klungkung	Tegak	3	1	4
Bali	Klungkung	Klungkung	Tojan	2	2	4
Bali	Klungkung	Nusapenida	Bunga Mekar	1	0	1
Bali	Klungkung	Nusapenida	Kutampi	1	0	1
Bali	Klungkung	Nusapenida	Ped	2	0	2
Bali	Tabanan	Baturiti	Candikuning	1	0	1
Bali	Tabanan	Baturiti	Perean	1	0	1
Bali	Tabanan	Baturiti	Perean Kangin	2	1	3
Bali	Tabanan	Kediri	Abian Tuwung	3	0	3
Bali	Tabanan	Kediri	Banjar Anyar	3	0	3
Bali	Tabanan	Kediri	Belalang	0	1	1
Bali	Tabanan	Kediri	Beraban	1	0	1
Bali	Tabanan	Kediri	Cepaka	0	1	1
Bali	Tabanan	Kediri	Kaba Kaba	1	1	2
Bali	Tabanan	Kediri	Nyitdah	1	1	2
Bali	Tabanan	Kerambitan	Kerambitan	1	0	1
Bali	Tabanan	Kerambitan	Penarukan	0	1	1
Bali	Tabanan	Kerambitan	Timpag	1	0	1
Bali	Tabanan	Marga	Baru	0	1	1
Bali	Tabanan	Marga	Caubelayu	1	3	4
Bali	Tabanan	Marga	Marga	0	1	1

Bali	Tabanan	Marga	Payangan	1	0	1
Bali	Tabanan	Marga	Peken	1	0	1
Bali	Tabanan	Penebel	Penatahan	1	0	1
Bali	Tabanan	Penebel	Sangketan	1	0	1
Bali	Tabanan	Pupuan	Batungsel	0	1	1
Bali	Tabanan	Pupuan	Belatungan	1	0	1
Bali	Tabanan	Pupuan	Belimbing	1	1	2
Bali	Tabanan	Pupuan	Kebon Padangan	1	1	2
Bali	Tabanan	Pupuan	Padangan	1	1	2
Bali	Tabanan	Pupuan	Pajahan	0	1	1
Bali	Tabanan	Pupuan	Pujungan	3	2	5
Bali	Tabanan	Pupuan	Pupuan	0	1	1
Bali	Tabanan	Pupuan	Sai	1	0	1
Bali	Tabanan	Selemadeg	Antap	2	1	3
Bali	Tabanan	Selemadeg	Berembeng	1	1	2
Bali	Tabanan	Selemadeg	Serampingan	0	1	1
Bali	Tabanan	Selemadeg	Wanagiri	0	1	1
Bali	Tabanan	Selemadeg Barat	Lalang Linggah	0	1	1
Bali	Tabanan	Selemadeg Barat	Mundeh Kauh	0	1	1
Bali	Tabanan	Selemadeg Timur	Bantas	0	1	1
Bali	Tabanan	Selemadeg Timur	Gunung Salak	0	1	1
Bali	Tabanan	Selemadeg Timur	Tegal Mengkeb	1	0	1
Bali	Tabanan	Tabanan	Bongan	1	0	1
Bali	Tabanan	Tabanan	Buahan	1	0	1
Bali	Tabanan	Tabanan	Dauh Peken	4	1	5
Bali	Tabanan	Tabanan	Denbantas	1	0	1
Bali	Tabanan	Tabanan	Sesandan	1	0	1
Bali	Tabanan	Tabanan	Sudimara	1	0	1
Grand Total				965	635	1600

**PETA PENYAKIT RABIES  
PROVINSI NUSA TENGGARA BARAT  
TAHUN 2023**

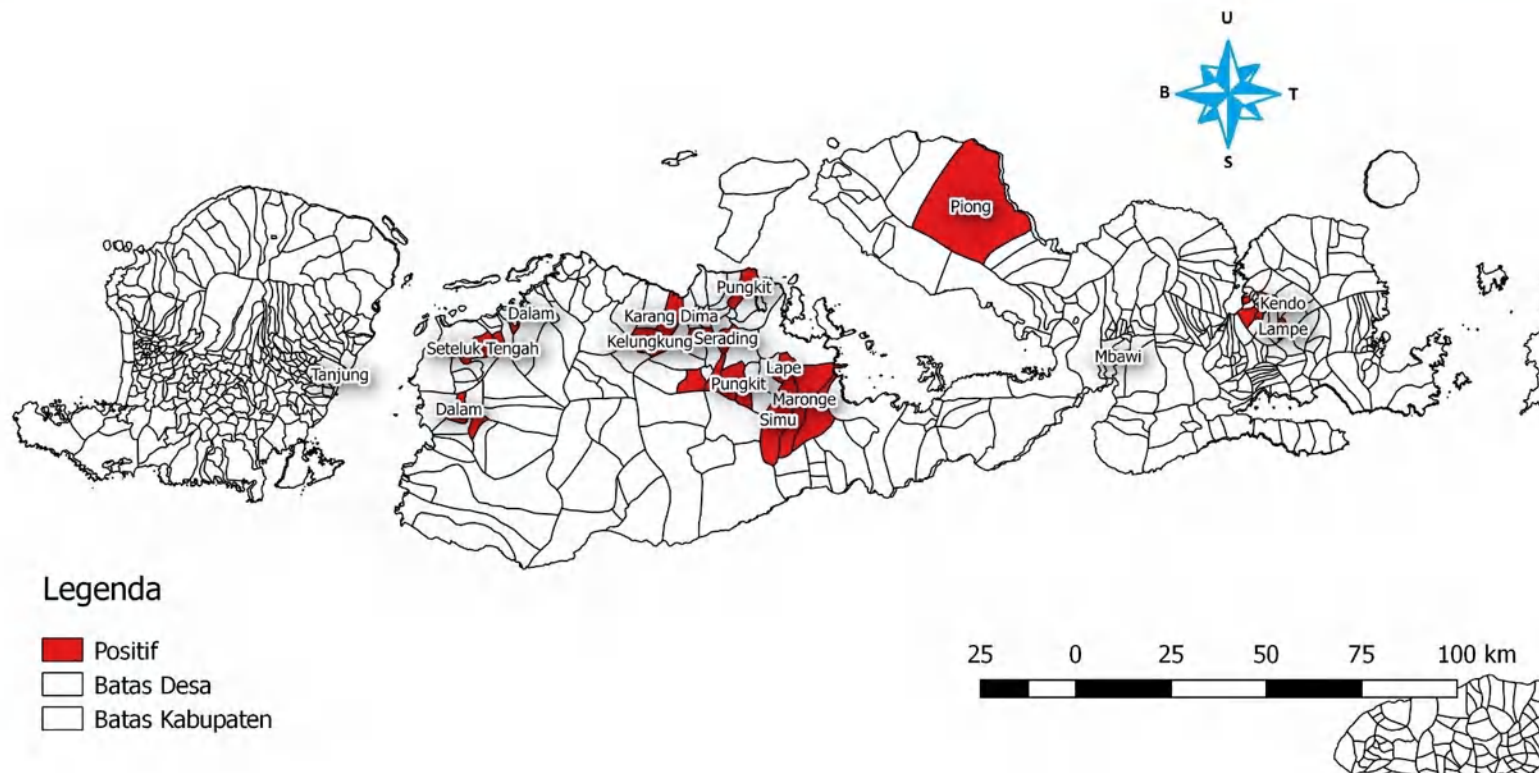

DATA PHMS BALAI BESAR VETERINER DENPASAR  
DI PROVINSI NUSA TENGGARA BARAT  
01 JANUARI SAMPAI DENGAN 31 DESEMBER 2023  
KELOMPOK PENYAKIT : RABIES

PROVINSI	KABUPATEN	KECAMATAN	DESA	Negatif	Positif	Grand Total
Nusa Tenggara Barat	Bima	Lambu	Sumi	1	0	1
Nusa Tenggara Barat	Bima	Palibelo	Tonggondoa	0	1	1
Nusa Tenggara Barat	Bima	Parado	Lere	0	1	1
Nusa Tenggara Barat	Bima	Sanggar	Piong	0	1	1
Nusa Tenggara Barat	Bima	Wawo	Riamau	0	1	1
Nusa Tenggara Barat	Dompu	Dompu	Mbawi	0	1	1
Nusa Tenggara Barat	Kota Bima	Asakota	Jatiwangi	2	0	2
Nusa Tenggara Barat	Kota Bima	Asakota	Kolo	1	0	1
Nusa Tenggara Barat	Kota Bima	Mpunda	Matakando	0	2	2
Nusa Tenggara Barat	Kota Bima	Mpunda	Sambinae	0	1	1
Nusa Tenggara Barat	Kota Bima	Mpunda	Santi	0	1	1
Nusa Tenggara Barat	Kota Bima	Raba	Kendo	0	1	1
Nusa Tenggara Barat	Kota Bima	Raba	Rontu	0	1	1
Nusa Tenggara Barat	Kota Bima	Rasanae Barat	Dara	0	1	1
Nusa Tenggara Barat	Kota Bima	Rasanae Barat	Sarae	1	0	1
Nusa Tenggara Barat	Kota Bima	Rasanae Barat	Tanjung	1	1	2
Nusa Tenggara Barat	Kota Bima	Rasanae Timur	Lampe	0	2	2
Nusa Tenggara Barat	Kota Bima	Rasanae Timur	Oi Fo o	0	1	1
Nusa Tenggara Barat	Kota Bima	Rasanae Timur	Oi Fo'o	0	1	1
Nusa Tenggara Barat	Kota Bima	Rasanae Timur	Oi Mbo	0	2	2
Nusa Tenggara Barat	Lombok Tengah	Jonggat	Sukarara	1	0	1

Nusa Tenggara Barat	Lombok Tengah	Praya	Tiwugalih	1	0	1
Nusa Tenggara Barat	Sumbawa	Alas	Kalimango	0	1	1
Nusa Tenggara Barat	Sumbawa	Alas Barat	Mapin Beru	0	1	1
Nusa Tenggara Barat	Sumbawa	Alas Barat	Mapin Kebak	1	0	1
Nusa Tenggara Barat	Sumbawa	Alas Barat	Mapin Rea	0	2	2
Nusa Tenggara Barat	Sumbawa	Alas Barat	Usar Mapin	0	1	1
Nusa Tenggara Barat	Sumbawa	Batulanteh	Kelungkung	0	1	1
Nusa Tenggara Barat	Sumbawa	Empang	Lamenta	0	1	1
Nusa Tenggara Barat	Sumbawa	Labuhan Badas	Karang Dima	0	1	1
Nusa Tenggara Barat	Sumbawa	Labuhan Badas	Labuan Sumbawa	1	0	1
Nusa Tenggara Barat	Sumbawa	Labuhan Badas	Labuhan Badas	1	2	3
Nusa Tenggara Barat	Sumbawa	Lantung	Ai Mual	0	1	1
Nusa Tenggara Barat	Sumbawa	Lantung	Sepukur	0	2	2
Nusa Tenggara Barat	Sumbawa	Lape	Lape	0	1	1
Nusa Tenggara Barat	Sumbawa	Lopok	Pungkit	0	1	1
Nusa Tenggara Barat	Sumbawa	Maronge	Maronge	0	2	2
Nusa Tenggara Barat	Sumbawa	Maronge	Simu	0	1	1
Nusa Tenggara Barat	Sumbawa	Moyo Hilir	Labuhan Ijuk	0	1	1
Nusa Tenggara Barat	Sumbawa	Moyo Hilir	Serading	0	1	1
Nusa Tenggara Barat	Sumbawa	Moyo Hulu	Leseng	0	2	2
Nusa Tenggara Barat	Sumbawa	Moyo Hulu	Lito	0	1	1
Nusa Tenggara Barat	Sumbawa	Moyo Hulu	Maman	1	0	1
Nusa Tenggara Barat	Sumbawa	Moyo Hulu	Marga Karya	1	0	1
Nusa Tenggara Barat	Sumbawa	Moyo Hulu	Sebasang	0	1	1
Nusa Tenggara Barat	Sumbawa	Moyo Hulu	Semamung	0	1	1
Nusa Tenggara Barat	Sumbawa	Moyo Utara	Pungkit	0	1	1
Nusa Tenggara Barat	Sumbawa	Plampang	Muer	0	1	1
Nusa Tenggara Barat	Sumbawa	Rhee	Rhee Loka	0	1	1
Nusa Tenggara Barat	Sumbawa	Ropang	Lawin	0	1	1

Nusa Tenggara Barat	Sumbawa	Unter Iwis	Kerekeh	0	1	1
Nusa Tenggara Barat	Sumbawa Barat	Brang Ene	Mujahidin	0	1	1
Nusa Tenggara Barat	Sumbawa Barat	Jereweh	Belo	1	0	1
Nusa Tenggara Barat	Sumbawa Barat	Pato Tano	Tebo	6	0	6
Nusa Tenggara Barat	Sumbawa Barat	Seteluk	Kelanir	0	1	1
Nusa Tenggara Barat	Sumbawa Barat	Seteluk	Seteluk Tengah	0	1	1
Nusa Tenggara Barat	Sumbawa Barat	Taliwang	Dalam	7	1	8
Nusa Tenggara Barat	Sumbawa Barat	Taliwang	Menala	1	4	5
Grand Total				28	57	85



**PETA PENYAKIT RABIES  
PROVINSI NUSA TENGGARA TIMUR  
TAHUN 2023**

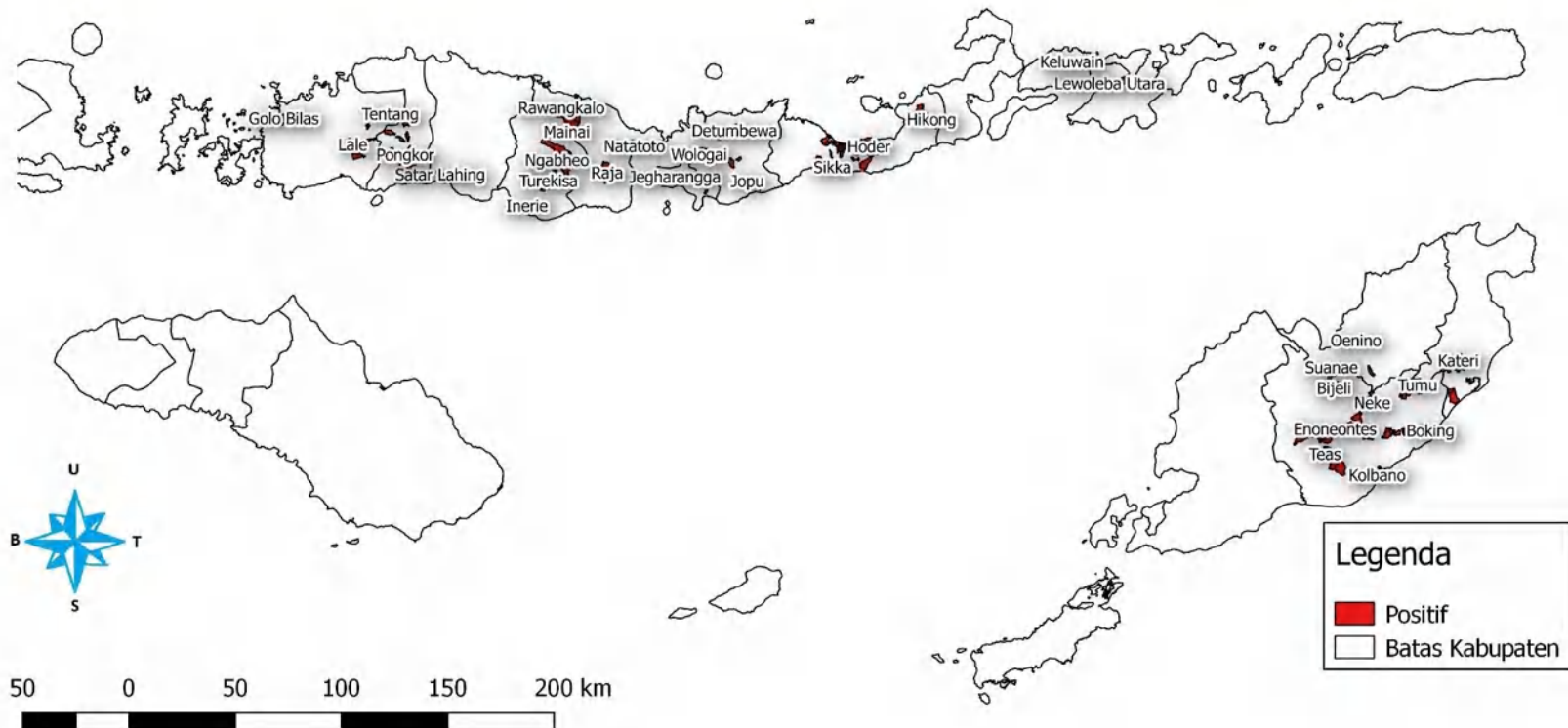

DATA PHMS BALAI BESAR VETERINER DENPASAR  
DI PROVINSI NUSA TENGGARA TIMUR  
01 JANUARI SAMPAI DENGAN 31 DESEMBER 2023  
KELOMPOK PENYAKIT : RABIES

PROVINSI	KABUPATEN	KECAMATAN	DESA	Negatif	Positif	Grand Total
Nusa Tenggara Timur	Ende	Detukeli	Detumbewa	0	1	1
Nusa Tenggara Timur	Ende	Detusoko	Wologai	0	2	2
Nusa Tenggara Timur	Ende	Detusoko	Wolotolo Tengah	1	0	1
Nusa Tenggara Timur	Ende	Ende	Tomberabu 1	2	0	2
Nusa Tenggara Timur	Ende	Ende Tengah	Kelimutu	1	0	1
Nusa Tenggara Timur	Ende	Ende Tengah	Paupire	2	0	2
Nusa Tenggara Timur	Ende	Ende Timur	Mautapaga	2	0	2
Nusa Tenggara Timur	Ende	Ende Timur	Rewarangga	0	1	1
Nusa Tenggara Timur	Ende	Ende Timur	Tiwutewa	0	2	2
Nusa Tenggara Timur	Ende	Lepembusu Kelisoke	Wologai Timur	0	1	1
Nusa Tenggara Timur	Ende	Maukaro	Boafeo	0	2	2
Nusa Tenggara Timur	Ende	Nanga Panda	Jegharangga	0	2	2
Nusa Tenggara Timur	Ende	Ndona	Nangesa	0	2	2
Nusa Tenggara Timur	Ende	Wewaria	Fataatu Timur	1	0	1
Nusa Tenggara Timur	Ende	Wewaria	Numba	0	2	2
Nusa Tenggara Timur	Ende	Wewaria	Welamosa	0	1	1
Nusa Tenggara Timur	Ende	Wolojita	Nggela	2	0	2
Nusa Tenggara Timur	Ende	Wolojita	Wolojita	2	0	2
Nusa Tenggara Timur	Ende	Wolowaru	Jopu	2	2	4
Nusa Tenggara Timur	Ende	Wolowaru	Mbuliwaralau Utara	0	1	1
Nusa Tenggara Timur	Flores Timur	Klubagolit	Hinga	0	1	1
Nusa Tenggara Timur	Flores Timur	Klubagolit	Keluwain	0	1	1

Nusa Tenggara Timur	Flores Timur	Larantuka	Pohon Bao	2	0	2
Nusa Tenggara Timur	Kota Kupang	Kelapa Lima	Oesapa	1	0	1
Nusa Tenggara Timur	Kota Kupang	Kelapa Lima	Oesapa Barat	0	1	1
Nusa Tenggara Timur	Kupang	Amabi Oefeto Timur	Oemofa	1	0	1
Nusa Tenggara Timur	Kupang	Amarasi Selatan	Buraen	3	0	3
Nusa Tenggara Timur	Kupang	Kupang Barat	Manulai I	1	0	1
Nusa Tenggara Timur	Kupang	Kupang Tengah	Mata Air	1	0	1
Nusa Tenggara Timur	Kupang	Kupang Tengah	Tarus	3	0	3
Nusa Tenggara Timur	Lembata	Ile Ape	Waowala	1	0	1
Nusa Tenggara Timur	Lembata	Ile Ape Timur	Lamagute	1	0	1
Nusa Tenggara Timur	Lembata	Ile Ape Timur	Waimatan	8	0	8
Nusa Tenggara Timur	Lembata	Lebatukan	Dikesare	1	0	1
Nusa Tenggara Timur	Lembata	Nubatukan	Lewoleba	1	0	1
Nusa Tenggara Timur	Lembata	Nubatukan	Lewoleba Tengah	0	1	1
Nusa Tenggara Timur	Lembata	Nubatukan	Lewoleba Timur	1	3	4
Nusa Tenggara Timur	Lembata	Nubatukan	Lewoleba Utara	0	1	1
Nusa Tenggara Timur	Lembata	Nubatukan	Pada	1	0	1
Nusa Tenggara Timur	Lembata	Nubatukan	Selandoro	0	1	1
Nusa Tenggara Timur	Malaka	Malaka Barat	Besikama	0	2	2
Nusa Tenggara Timur	Malaka	Malaka Tengah	Bakiruk	0	1	1
Nusa Tenggara Timur	Malaka	Malaka Tengah	Barene	0	1	1
Nusa Tenggara Timur	Malaka	Malaka Tengah	Kamanasa	1	0	1
Nusa Tenggara Timur	Malaka	Malaka Tengah	Kateri	0	1	1
Nusa Tenggara Timur	Malaka	Rinhath	Nabutaek Persiapan	0	1	1
Nusa Tenggara Timur	Malaka	Weliman	Hatimuk	0	2	2
Nusa Tenggara Timur	Malaka	Wewiku	Weoe	0	2	2
Nusa Tenggara Timur	Malaka	Wewiku	Weulun	0	1	1
Nusa Tenggara Timur	Manggarai	Langke Rembong	Satar Tacik	2	0	2
Nusa Tenggara Timur	Manggarai	Lelak	Lentang	0	1	1

Nusa Tenggara Timur	Manggarai	Rahong Utara	Golo Langkok	0	1	1
Nusa Tenggara Timur	Manggarai	Ruteng	Bangka Lao	0	1	1
Nusa Tenggara Timur	Manggarai	Ruteng	Belang Turi	0	1	1
Nusa Tenggara Timur	Manggarai	Ruteng	Bulan	1	0	1
Nusa Tenggara Timur	Manggarai	Ruteng	Poco Likang	0	1	1
Nusa Tenggara Timur	Manggarai	Ruteng	Wae Belang	0	1	1
Nusa Tenggara Timur	Manggarai	Satar Mese Utara	Nao	0	1	1
Nusa Tenggara Timur	Manggarai	Satarmese	Papang	0	1	1
Nusa Tenggara Timur	Manggarai	Satarmese	Pongkor	0	1	1
Nusa Tenggara Timur	Manggarai	Satarmese	Umung	0	2	2
Nusa Tenggara Timur	Manggarai	Satarmese	Wae Ajang	0	1	1
Nusa Tenggara Timur	Manggarai Barat	Boleng	Golo Sepang	1	0	1
Nusa Tenggara Timur	Manggarai Barat	Komodo	Golo Bilas	0	2	2
Nusa Tenggara Timur	Manggarai Barat	Komodo	Gorontalo	1	0	1
Nusa Tenggara Timur	Manggarai Barat	Komodo	Wae Kelambu	1	3	4
Nusa Tenggara Timur	Manggarai Barat	Kuwus Barat	Kolang	0	1	1
Nusa Tenggara Timur	Manggarai Barat	Lembor	Daleng	0	1	1
Nusa Tenggara Timur	Manggarai Barat	Lembor	Pong Majok	1	0	1
Nusa Tenggara Timur	Manggarai Barat	Lembor	Tangge	2	0	2
Nusa Tenggara Timur	Manggarai Barat	Lembor	Wae Kanta	1	0	1
Nusa Tenggara Timur	Manggarai Barat	Macang Pacar	Rego	1	0	1
Nusa Tenggara Timur	Manggarai Barat	Ndoso	Tentang	0	1	1
Nusa Tenggara Timur	Manggarai Barat	Welak	Lale	0	1	1
Nusa Tenggara Timur	Manggarai Barat	Welak	Racang Welak	0	1	1
Nusa Tenggara Timur	Manggarai Barat	Welak	Wora	0	1	1
Nusa Tenggara Timur	Manggarai Timur	Borong	Gurung Liwut	2	0	2
Nusa Tenggara Timur	Manggarai Timur	Borong	Kota Ndora	0	3	3
Nusa Tenggara Timur	Manggarai Timur	Borong	Satar Lahing	0	1	1
Nusa Tenggara Timur	Manggarai Timur	Sambi Rampas	Golo Wangkung	1	0	1

Nusa Tenggara Timur	Manggarai Timur	Sambi Rampas	Pota	1	1	2
Nusa Tenggara Timur	Nagekeo	Aesesa	Danga	15	2	17
Nusa Tenggara Timur	Nagekeo	Boawae	Raja	0	1	1
Nusa Tenggara Timur	Nagekeo	Wolowae	Natatoto	1	1	2
Nusa Tenggara Timur	Ngada	Aimere	Aimere	1	0	1
Nusa Tenggara Timur	Ngada	Aimere	Foa	0	1	1
Nusa Tenggara Timur	Ngada	Bajawa	Borani	0	1	1
Nusa Tenggara Timur	Ngada	Bajawa	Faobata	1	2	3
Nusa Tenggara Timur	Ngada	Bajawa	Lebijaga	1	1	2
Nusa Tenggara Timur	Ngada	Bajawa	Ngedukelu	3	1	4
Nusa Tenggara Timur	Ngada	Bajawa	Tanalodu	1	0	1
Nusa Tenggara Timur	Ngada	Bajawa	Wawowae	1	0	1
Nusa Tenggara Timur	Ngada	Bajawa Utara	Inelika	1	0	1
Nusa Tenggara Timur	Ngada	Golewa	Sangadeto	0	1	1
Nusa Tenggara Timur	Ngada	Golewa	Todabelu	1	0	1
Nusa Tenggara Timur	Ngada	Golewa Barat	Dizi Gedha	1	0	1
Nusa Tenggara Timur	Ngada	Golewa Barat	Rakalaba	0	1	1
Nusa Tenggara Timur	Ngada	Golewa Barat	Turekisa	1	5	6
Nusa Tenggara Timur	Ngada	Inerie	Inerie	0	1	1
Nusa Tenggara Timur	Ngada	Inerie	Warupele I	1	0	1
Nusa Tenggara Timur	Ngada	Riung	Lengkosambi Utara	0	1	1
Nusa Tenggara Timur	Ngada	Riung	Rawangkalo	1	1	2
Nusa Tenggara Timur	Ngada	Riung	Tadho	1	0	1
Nusa Tenggara Timur	Ngada	Riung	Wangka	1	1	2
Nusa Tenggara Timur	Ngada	Soa	Libunio	0	2	2
Nusa Tenggara Timur	Ngada	Soa	Ngabheo	0	2	2
Nusa Tenggara Timur	Ngada	Soa	Seso	1	0	1
Nusa Tenggara Timur	Ngada	Soa	Tarawali	1	2	3
Nusa Tenggara Timur	Ngada	Wolomeze	Mainai	0	1	1

Nusa Tenggara Timur	Ngada	Wolomeze	Nginamanu	0	1	1
Nusa Tenggara Timur	Ngada	Wolomeze	Turaloa	0	2	2
Nusa Tenggara Timur	Sikka	Alok	Kota Uneng	0	1	1
Nusa Tenggara Timur	Sikka	Alok	Madawat	1	3	4
Nusa Tenggara Timur	Sikka	Alok Barat	Wolomarang	0	1	1
Nusa Tenggara Timur	Sikka	Alok Barat	Wuring	1	0	1
Nusa Tenggara Timur	Sikka	Alok Timur	Beru	1	1	2
Nusa Tenggara Timur	Sikka	Alok Timur	Kota Baru	3	1	4
Nusa Tenggara Timur	Sikka	Alok Timur	Lepolima	0	2	2
Nusa Tenggara Timur	Sikka	Alok Timur	Nangameting	1	0	1
Nusa Tenggara Timur	Sikka	Alok Timur	Waioti	1	2	3
Nusa Tenggara Timur	Sikka	Alok Timur	Wairotang	1	1	2
Nusa Tenggara Timur	Sikka	Alok Timur	Watugong	1	0	1
Nusa Tenggara Timur	Sikka	Doreng	Kloangpopot	0	1	1
Nusa Tenggara Timur	Sikka	Doreng	Wogalirit	1	0	1
Nusa Tenggara Timur	Sikka	Hewokloang	Hewokloang	0	1	1
Nusa Tenggara Timur	Sikka	Hewokloang	Munerana	0	1	1
Nusa Tenggara Timur	Sikka	Hewokloang	Wolomapa	0	1	1
Nusa Tenggara Timur	Sikka	Kangae	Blatatatin	1	0	1
Nusa Tenggara Timur	Sikka	Kangae	Habi	1	3	4
Nusa Tenggara Timur	Sikka	Kangae	Langir	2	1	3
Nusa Tenggara Timur	Sikka	Kangae	Mekendetung	1	0	1
Nusa Tenggara Timur	Sikka	Kangae	Tanaduen	0	1	1
Nusa Tenggara Timur	Sikka	Kangae	Watuliwung	0	4	4
Nusa Tenggara Timur	Sikka	Kangae	Watumilok	0	1	1
Nusa Tenggara Timur	Sikka	Kewapante	Namangkewa	0	1	1
Nusa Tenggara Timur	Sikka	Kewapante	Wairkoja	1	1	2
Nusa Tenggara Timur	Sikka	Lela	Hepang	1	1	2
Nusa Tenggara Timur	Sikka	Lela	Kolidetung	1	0	1

Nusa Tenggara Timur	Sikka	Lela	Sikka	0	1	1
Nusa Tenggara Timur	Sikka	Mego	Dobo	1	0	1
Nusa Tenggara Timur	Sikka	Mego	Dobo Nua Puu	0	1	1
Nusa Tenggara Timur	Sikka	Nelle	Manubura	0	1	1
Nusa Tenggara Timur	Sikka	Nelle	Nelle Barat	0	1	1
Nusa Tenggara Timur	Sikka	Nelle	Nelle Lorang	0	2	2
Nusa Tenggara Timur	Sikka	Nelle	Nelle Wutung	1	0	1
Nusa Tenggara Timur	Sikka	Nita	Lusitada	0	1	1
Nusa Tenggara Timur	Sikka	Nita	Tebuk	4	0	4
Nusa Tenggara Timur	Sikka	Nita	Tilang	1	0	1
Nusa Tenggara Timur	Sikka	Talibura	Hikong	2	1	3
Nusa Tenggara Timur	Sikka	Talibura	Kringa	1	0	1
Nusa Tenggara Timur	Sikka	Talibura	Nebe	0	1	1
Nusa Tenggara Timur	Sikka	Waigete	Hoder	0	1	1
Nusa Tenggara Timur	Sikka	Waigete	Pogon	1	0	1
Nusa Tenggara Timur	Timor Tengah Selatan	Amanatun Selatan	Fenun	0	3	3
Nusa Tenggara Timur	Timor Tengah Selatan	Amanatun Selatan	Kokoi	0	1	1
Nusa Tenggara Timur	Timor Tengah Selatan	Amanatun Selatan	Toi	1	0	1
Nusa Tenggara Timur	Timor Tengah Selatan	Amanuban Barat	Mnelalete	1	4	5
Nusa Tenggara Timur	Timor Tengah Selatan	Amanuban Barat	Nulle	0	1	1
Nusa Tenggara Timur	Timor Tengah Selatan	Amanuban Barat	Tubuhue	1	0	1
Nusa Tenggara Timur	Timor Tengah Selatan	Amanuban Tengah	Niki Niki	1	1	2
Nusa Tenggara Timur	Timor Tengah Selatan	Amanuban Tengah	Tumu	0	1	1
Nusa Tenggara Timur	Timor Tengah Selatan	Amanuban Timur	Nifukiu	0	1	1
Nusa Tenggara Timur	Timor Tengah Selatan	Boking	Boking	0	1	1
Nusa Tenggara Timur	Timor Tengah Selatan	Boking	Nano	0	1	1
Nusa Tenggara Timur	Timor Tengah Selatan	Fatukopa	Taebone	0	1	1
Nusa Tenggara Timur	Timor Tengah Selatan	Kolbano	Kolbano	2	2	4
Nusa Tenggara Timur	Timor Tengah Selatan	Kolbano	Spaha	0	1	1

Nusa Tenggara Timur	Timor Tengah Selatan	Kot Olin	Oobibi	1	0	1
Nusa Tenggara Timur	Timor Tengah Selatan	Kota Soe	Karang Siri	0	2	2
Nusa Tenggara Timur	Timor Tengah Selatan	Kota Soe	Kuatae	0	1	1
Nusa Tenggara Timur	Timor Tengah Selatan	Kota Soe	Nonohonis	0	3	3
Nusa Tenggara Timur	Timor Tengah Selatan	Kota Soe	Nunumeu	0	2	2
Nusa Tenggara Timur	Timor Tengah Selatan	Kota Soe	Oebesa	1	1	2
Nusa Tenggara Timur	Timor Tengah Selatan	Kota Soe	Oekefan	1	5	6
Nusa Tenggara Timur	Timor Tengah Selatan	Kota Soe	So E	1	1	2
Nusa Tenggara Timur	Timor Tengah Selatan	Kota Soe	Taubneno	2	4	6
Nusa Tenggara Timur	Timor Tengah Selatan	Kualin	Kualin	2	0	2
Nusa Tenggara Timur	Timor Tengah Selatan	Kuatnana	Enoneontes	0	1	1
Nusa Tenggara Timur	Timor Tengah Selatan	Kuatnana	Oe'Ue	0	1	1
Nusa Tenggara Timur	Timor Tengah Selatan	Kuatnana	Tetaf	0	1	1
Nusa Tenggara Timur	Timor Tengah Selatan	Mollo Selatan	Biloto	1	1	2
Nusa Tenggara Timur	Timor Tengah Selatan	Mollo Selatan	Kesetnana	1	1	2
Nusa Tenggara Timur	Timor Tengah Selatan	Mollo Selatan	Klani atau Noinbila	1	0	1
Nusa Tenggara Timur	Timor Tengah Selatan	Mollo Selatan	Klani/Noinbila	0	1	1
Nusa Tenggara Timur	Timor Tengah Selatan	Mollo Selatan	Oinlasi	0	2	2
Nusa Tenggara Timur	Timor Tengah Selatan	Noebeba	Fatutnana	0	1	1
Nusa Tenggara Timur	Timor Tengah Selatan	Noebeba	Oepliki	0	1	1
Nusa Tenggara Timur	Timor Tengah Selatan	Noebeba	Teas	0	1	1
Nusa Tenggara Timur	Timor Tengah Selatan	Oenino	Hoi	0	1	1
Nusa Tenggara Timur	Timor Tengah Selatan	Oenino	Neke	0	1	1
Nusa Tenggara Timur	Timor Tengah Selatan	Oenino	Oenino	0	1	1
Nusa Tenggara Timur	Timor Tengah Selatan	Polen	Bijeli	0	1	1
Nusa Tenggara Timur	Timor Tengah Selatan	Polen	Fatumnutu	0	1	1
Nusa Tenggara Timur	Timor Tengah Selatan	Tobu	Bestobe	0	1	1
Nusa Tenggara Timur	Timor Tengah Utara	Kota Kefamenanu	Maubeli	0	1	1
Nusa Tenggara Timur	Timor Tengah Utara	Kota Kefamenanu	Sasi	0	1	1



Nusa Tenggara Timur	Timor Tengah Utara	Miomaffo Barat	Suanae	0	1	1
Grand Total				138	194	332

# **PETA PENYAKIT HOG CHOLERA (HC) DI PROVINSI BALI TAHUN 2023**

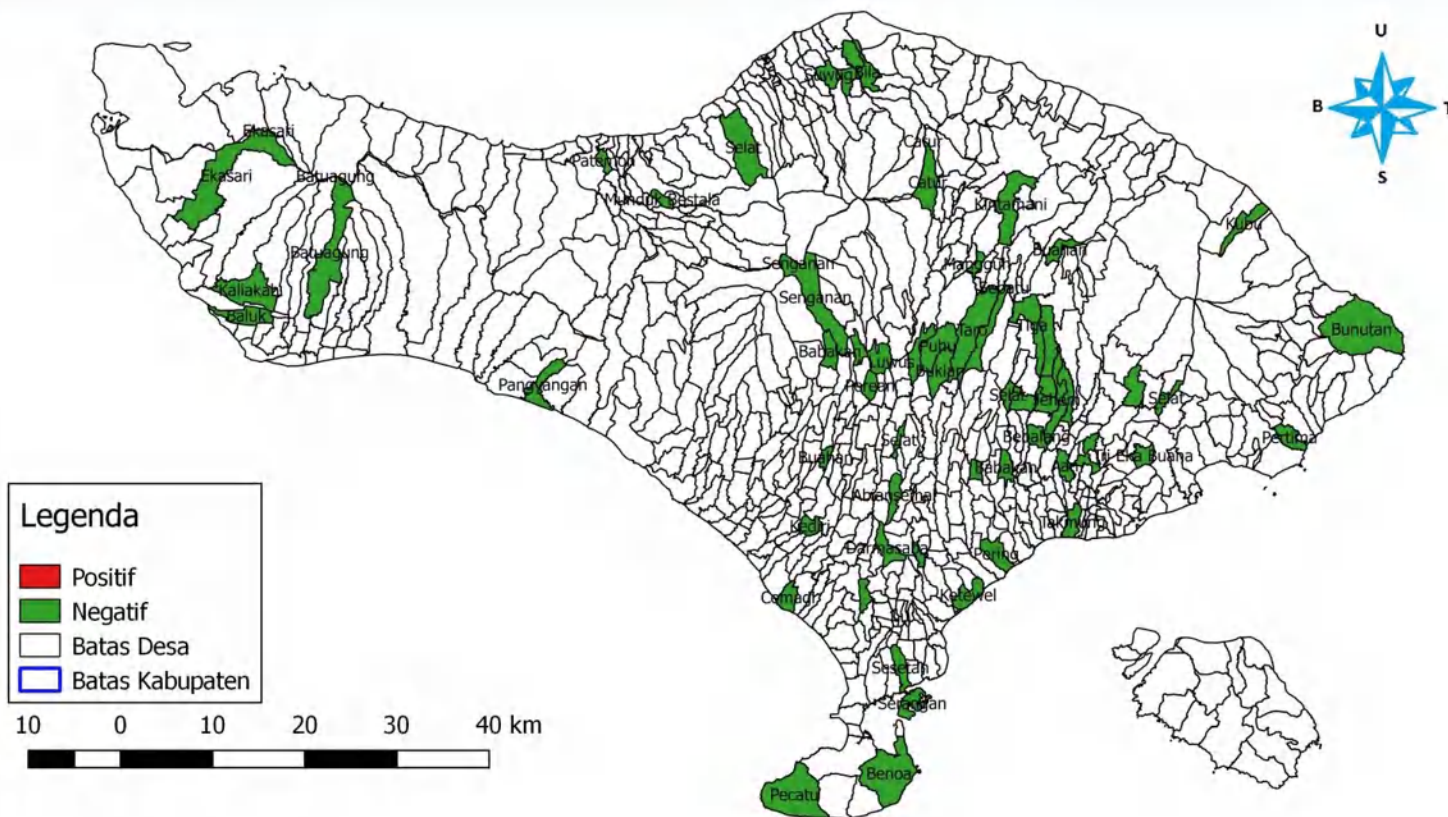

DATA PHMS BALAI BESAR VETERINER DENPASAR  
DI PROVINSI BALI  
01 JANUARI SAMPAI DENGAN 31 DESEMBER 2023  
KELOMPOK PENYAKIT : HOG CHOLERA

PROVINSI	KABUPATEN	KECAMATAN	DESA	Negatif	Positif	Grand Total
Bali	Badung	Abiansemal	Abiansemal	14	0	14
Bali	Badung	Abiansemal	Darmasaba	34	0	34
Bali	Badung	Abiansemal	Jagapati	61	0	61
Bali	Badung	Kuta Selatan	Benoa	10	0	10
Bali	Badung	Kuta Selatan	Pecatu	25	0	25
Bali	Badung	Mengwi	Cemagi	4	0	4
Bali	Bangli	Bangli	Bebalang	3	0	3
Bali	Bangli	Bangli	Cempaga	15	0	15
Bali	Bangli	Bangli	Kayubihi	64	0	64
Bali	Bangli	Bangli	Kubu	7	0	7
Bali	Bangli	Kintamani	Catur	9	0	9
Bali	Bangli	Kintamani	Kintamani	10	0	10
Bali	Bangli	Kintamani	Mangguh	15	0	15
Bali	Bangli	Susut	Susut	60	0	60
Bali	Bangli	Susut	Tiga	122	0	122
Bali	Bangli	Tembuku	Jehem	10	0	10
Bali	Bangli	Tembuku	Tembuku	10	0	10
Bali	Buleleng	Kubutambahan	Bengkala	2	0	2
Bali	Buleleng	Kubutambahan	Bila	7	0	7
Bali	Buleleng	Sawan	Menyali	10	0	10

Bali	Buleleng	Sawan	Suwug	15	0	15
Bali	Buleleng	Seririt	Munduk Bestala	10	0	10
Bali	Buleleng	Seririt	Patemon	18	0	18
Bali	Denpasar	Denpasar Barat	Padangsambian Kaja	10	0	10
Bali	Denpasar	Denpasar Selatan	Serangan	1	0	1
Bali	Denpasar	Denpasar Selatan	Sesetan	32	0	32
Bali	Gianyar	Blahbatuh	Pering	15	0	15
Bali	Gianyar	Gianyar	Babakan	5	0	5
Bali	Gianyar	Payangan	Buahan	5	0	5
Bali	Gianyar	Payangan	Bukian	8	0	8
Bali	Gianyar	Payangan	Puhu	10	0	10
Bali	Gianyar	Sukawati	Ketewel	10	0	10
Bali	Gianyar	Tampak Siring	Pejeng	8	0	8
Bali	Gianyar	Tegallalang	Sebatu	139	0	139
Bali	Gianyar	Tegallalang	Taro	58	0	58
Bali	Jembrana	Jembrana	Batuagung	1	0	1
Bali	Jembrana	Melaya	Ekasari	9	0	9
Bali	Jembrana	Negara	Baluk	5	0	5
Bali	Jembrana	Negara	Kaliakah	126	0	126
Bali	Jembrana	Pekutatan	Pangyangan	15	0	15
Bali	Karang Asem	Abang	Bunutan	15	0	15
Bali	Karang Asem	Karang Asem	Pertima	3	0	3
Bali	Karang Asem	Selat	Muncan	15	0	15
Bali	Karang Asem	Selat	Selat	4	0	4
Bali	Karang Asem	Sidemen	Sindu Wati	2	0	2
Bali	Karang Asem	Sidemen	Tri Eka Buana	10	0	10
Bali	Klungkung	Banjarangkan	Aan	10	0	10
Bali	Klungkung	Banjarangkan	Takmung	11	0	11
Bali	Tabanan	Baturiti	Luwus	10	0	10

Bali	Tabanan	Baturiti	Perean	61	0	61
Bali	Tabanan	Kediri	Kediri	20	0	20
Bali	Tabanan	Marga	Baru	10	0	10
Bali	Tabanan	Penebel	Senganan	20	0	20
Grand Total				1183	0	1183



**PETA PENYAKIT HOG CHOLERA (HC)  
PROVINSI NUSA TENGGARA BARAT  
TAHUN 2023**

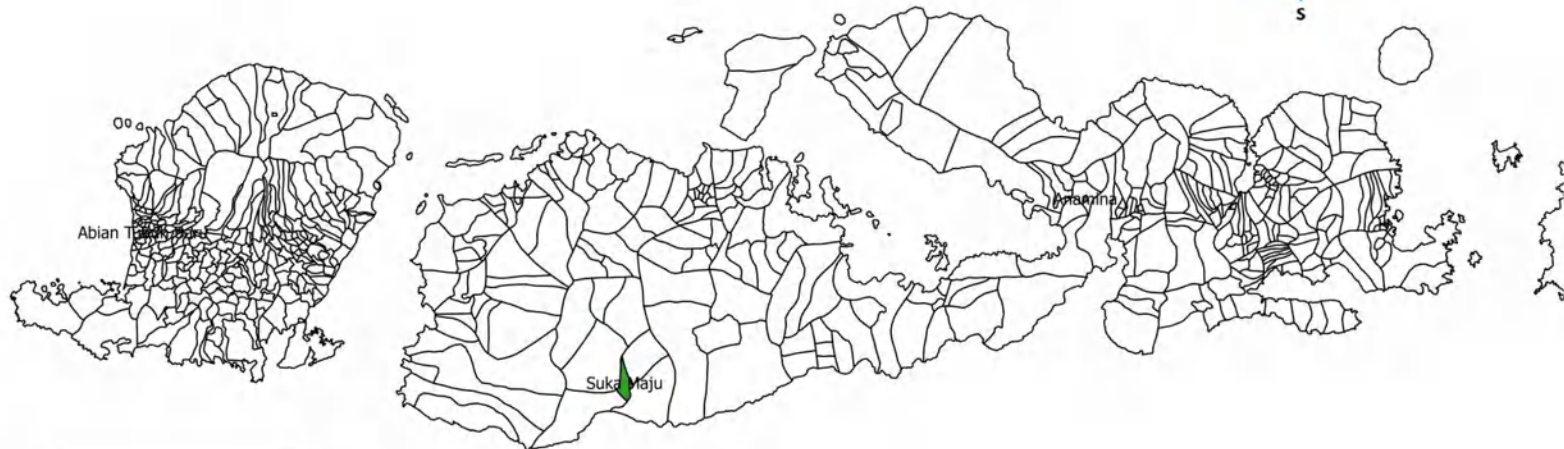

**Legenda**

- Positif
- Negatif
- Batas Desa
- Batas Kabupaten

25    0    25    50    75    100 km



DATA PHMS BALAI BESAR VETERINER DENPASAR  
DI PROVINSI NUSA TENGGARA BARAT  
01 JANUARI SAMPAI DENGAN 31 DESEMBER 2023  
KELOMPOK PENYAKIT : HOG CHOLERA

PROVINSI	KABUPATEN	KECAMATAN	DESA	Negatif	Positif	Grand Total
Nusa Tenggara Barat	Dompu	Manggelewa	Anamina	20	0	20
Nusa Tenggara Barat	Kota Mataram	Sandubaya	Abian Tubuh Baru	20	0	20
Nusa Tenggara Barat	Lombok Barat	Gerung	Giri Tembesi	20	0	20
Nusa Tenggara Barat	Sumbawa	Lunyuk	Suka Maju	8	0	8
Grand Total				68	0	68

**PETA PENYAKIT HOG CHOLERA (HC)  
PROVINSI NUSA TENGGARA TIMUR  
TAHUN 2023**





DATA PHMS BALAI BESAR VETERINER DENPASAR  
DI PROVINSI NUSA TENGGARA TIMUR  
01 JANUARI SAMPAI DENGAN 31 DESEMBER 2023  
KELOMPOK PENYAKIT : HOG CHOLERA

PROVINSI	KABUPATEN	KECAMATAN	DESA	Negatif	Positif	Grand Total
Nusa Tenggara Timur	Alor	Alor Timur	Kolana Utara	15	0	15
Nusa Tenggara Timur	Alor	Kabola	Kabola	12	0	12
Nusa Tenggara Timur	Belu	Tasifeto Barat	Naekasa	20	0	20
Nusa Tenggara Timur	Kota Kupang	Maulafa	Fatukoa	20	0	20
Nusa Tenggara Timur	Kupang	Kupang Tengah	Mata Air	3	0	3
Nusa Tenggara Timur	Kupang	Kupang Tengah	Noelbaki	11	0	11
Nusa Tenggara Timur	Kupang	Kupang Tengah	Tarus	6	0	6
Nusa Tenggara Timur	Manggarai Barat	Komodo	Komodo	4	0	4
Nusa Tenggara Timur	Manggarai Barat	Komodo	Nggorang	1	0	1
Nusa Tenggara Timur	Manggarai Barat	Komodo	Wae Kelambu	5	0	5
Nusa Tenggara Timur	Manggarai Barat	Welak	Racang Welak	2	0	2
Nusa Tenggara Timur	Manggarai Timur	Borong	Poco Rii	5	0	5
Nusa Tenggara Timur	Manggarai Timur	Kota Komba	Golomeni	4	0	4
Nusa Tenggara Timur	Ngada	Soa	Waepana	4	0	4
Nusa Tenggara Timur	Sikka	Alok Barat	Wailiti	1	0	1
Nusa Tenggara Timur	Sikka	Alok Timur	Nangameting	1	0	1
Nusa Tenggara Timur	Sikka	Nelle	Nelle Urung	1	0	1
Nusa Tenggara Timur	Sikka	Talibura	Baang Koor	1	0	1
Nusa Tenggara Timur	Sikka	Waigete	Egon	1	0	1
Grand Total				117	0	117

# **PETA PENYAKIT AVIAN INFLUENZA (AI) DI PROVINSI BALI TAHUN 2023**

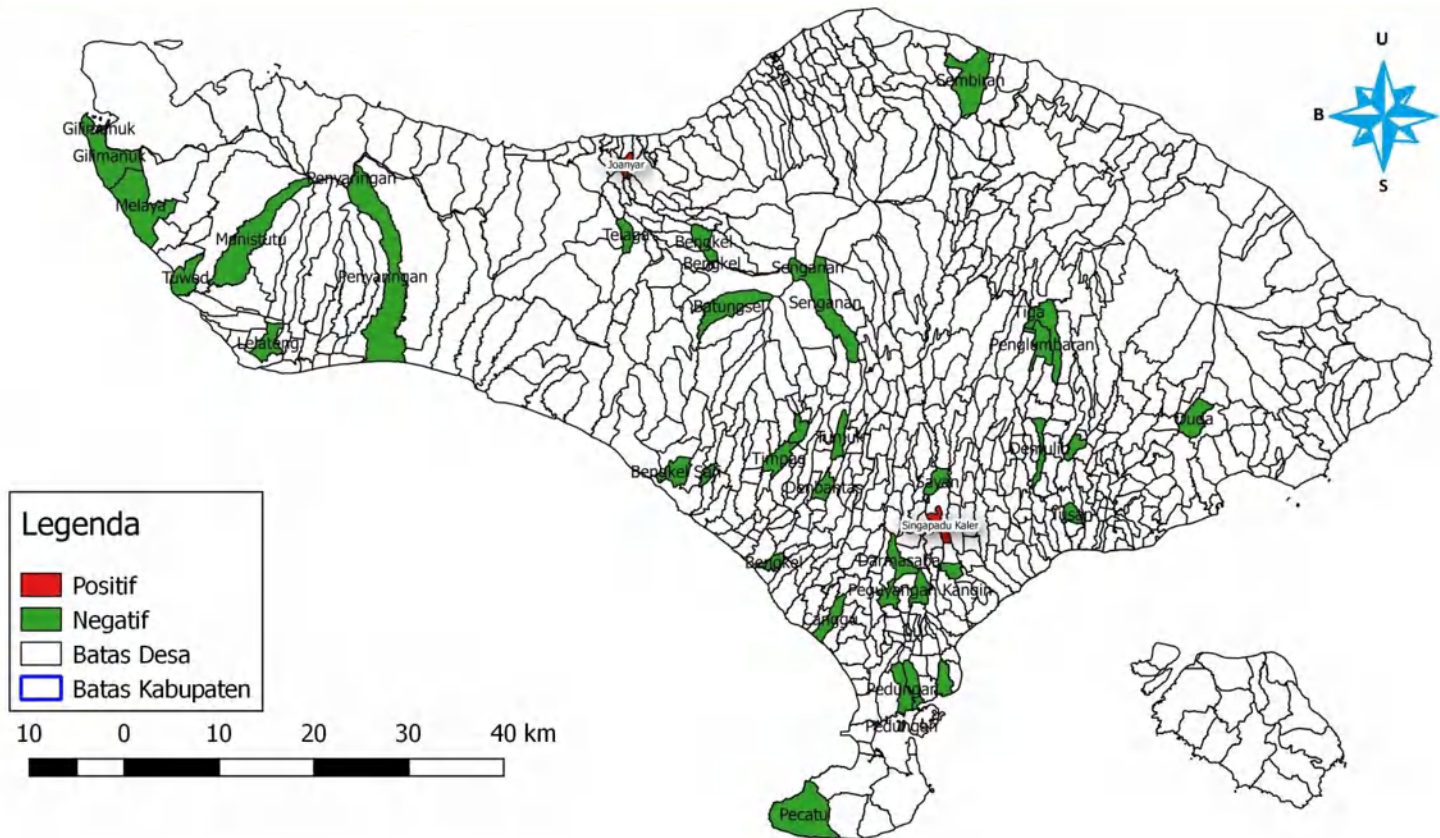

DATA PHMS BALAI BESAR VETERINER DENPASAR  
DI PROVINSI BALI  
01 JANUARI SAMPAI DENGAN 31 DESEMBER 2023  
KELOMPOK PENYAKIT : AVIAN INFLUENZA

PROVINSI	KABUPATEN	KECAMATAN	DESA	Negatif	Positif	Grand Total
Bali	Badung	Abiansemal	Darmasaba	1	0	1
Bali	Badung	Kuta Selatan	Pecatu	45	0	45
Bali	Badung	Kuta Utara	Canggu	2	0	2
Bali	Bangli	Susut	Demulih	45	0	45
Bali	Bangli	Susut	Penglumbaran	1	0	1
Bali	Bangli	Susut	Tiga	3	0	3
Bali	Buleleng	Busungbiu	Telaga	45	0	45
Bali	Buleleng	Seririt	Joanyar	0	7	7
Bali	Buleleng	Tejakula	Sembiran	1	0	1
Bali	Denpasar	Denpasar Barat	Pemecutan Klod	4	0	4
Bali	Denpasar	Denpasar Selatan	Pedungan	5	0	5
Bali	Denpasar	Denpasar Selatan	Sanur Kauh	1	0	1
Bali	Denpasar	Denpasar Selatan	Sesetan	1	0	1
Bali	Denpasar	Denpasar Utara	Peguyangan Kangin	30	0	30
Bali	Denpasar	Denpasar Utara	Ubung Kaja	15	0	15
Bali	Gianyar	Sukawati	Singapadu	10	0	10
Bali	Gianyar	Sukawati	Singapadu Kaler	0	1	1
Bali	Gianyar	Ubud	Sayan	16	0	16
Bali	Jembrana	Melaya	Gilimanuk	7	0	7
Bali	Jembrana	Melaya	Manistutu	2	0	2
Bali	Jembrana	Melaya	Melaya	45	0	45

Bali	Jembrana	Melaya	Tuwed	1	0	1
Bali	Jembrana	Mendoyo	Penyaringan	1	0	1
Bali	Jembrana	Negara	Lelateng	3	0	3
Bali	Karang Asem	Selat	Duda	45	0	45
Bali	Klungkung	Banjarangkan	Bungbungan	1	0	1
Bali	Klungkung	Banjarangkan	Tusan	1	0	1
Bali	Klungkung	Klungkung	Semarapura Kelod	45	0	45
Bali	Kota Denpasar	Denpasar Barat	Padangsambian Klod	2	0	2
Bali	Tabanan	Kediri	Bengkel	1	0	1
Bali	Tabanan	Kediri	Kaba Kaba	7	0	7
Bali	Tabanan	Kerambitan	Sembung Gede	1	0	1
Bali	Tabanan	Kerambitan	Timpag	2	0	2
Bali	Tabanan	Penebel	Rejasa	2	0	2
Bali	Tabanan	Penebel	Senganan	1	0	1
Bali	Tabanan	Pupuan	Batungsel	6	0	6
Bali	Tabanan	Selemadeg	Bajera	3	0	3
Bali	Tabanan	Selemadeg Barat	Bengkel Sari	11	0	11
Bali	Tabanan	Tabanan	Dauh Peken	46	0	46
Bali	Tabanan	Tabanan	Denbantas	2	0	2
Bali	Tabanan	Tabanan	Tunjuk	5	0	5
Grand Total				465	8	473

**PETA PENYAKIT AVIAN INFLUENZA (AI)  
PROVINSI NUSA TENGGARA BARAT  
TAHUN 2023**

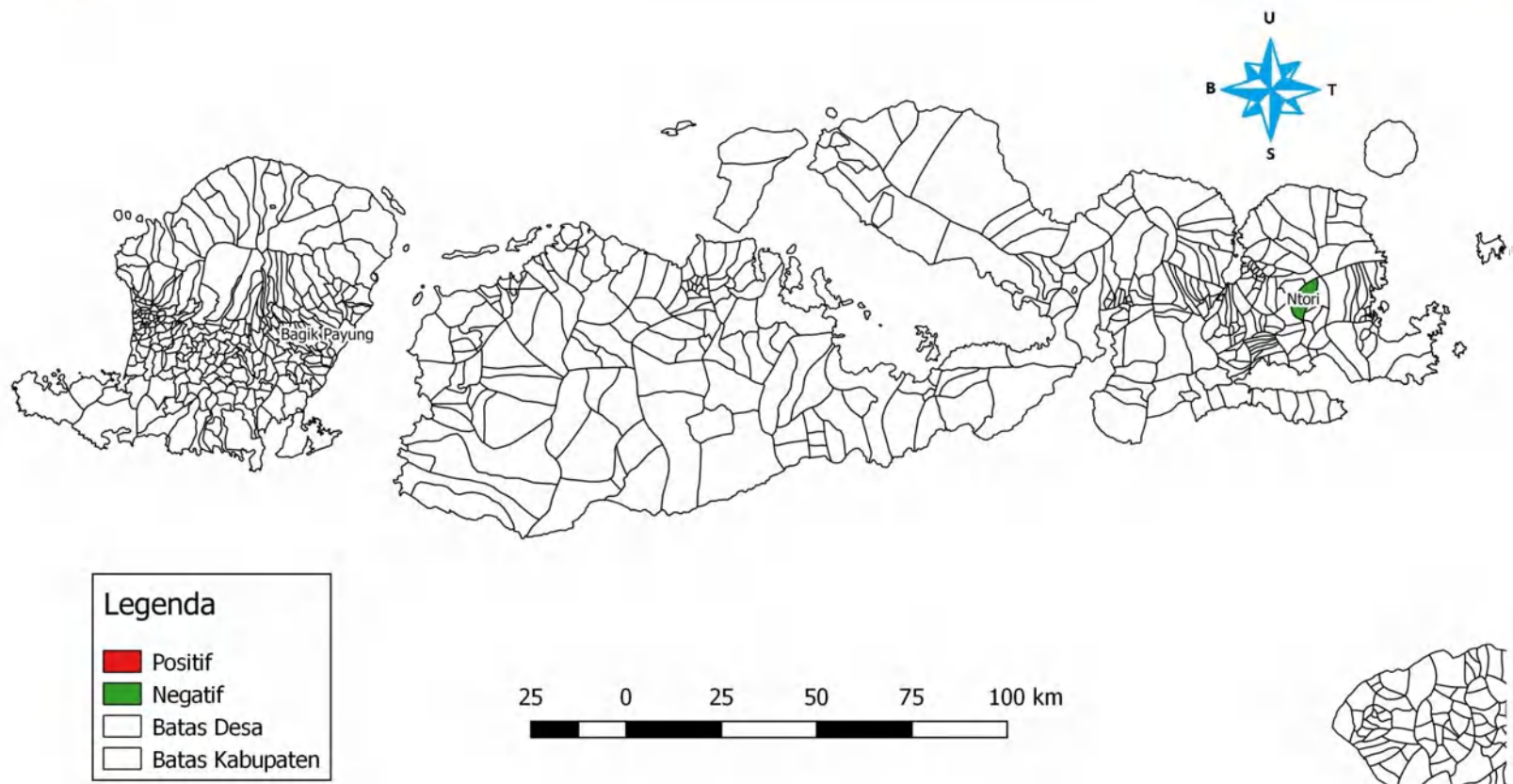

DATA PHMS BALAI BESAR VETERINER DENPASAR  
DI PROVINSI NUSA TENGGARA BARAT  
01 JANUARI SAMPAI DENGAN 31 DESEMBER 2023  
KELOMPOK PENYAKIT : AVIAN INFLUENZA

PROVINSI	KABUPATEN	KECAMATAN	DESA	Negatif	Positif	Grand Total
Nusa Tenggara Barat	Bima	Wawo	Ntori	80	0	80
Nusa Tenggara Barat	Lombok Timur	Pringgabaya	Gunung Malang	7	0	7
Nusa Tenggara Barat	Lombok Timur	Suralaga	Bagik Payung	80	0	80
Grand Total				167	0	167

**PETA PENYAKIT AVIAN INFLUENZA (AI)  
PROVINSI NUSA TENGGARA TIMUR  
TAHUN 2023**



DATA PHMS BALAI BESAR VETERINER DENPASAR  
DI PROVINSI NUSA TENGGARA TIMUR  
01 JANUARI SAMPAI DENGAN 31 DESEMBER 2023  
KELOMPOK PENYAKIT : AVIAN INFLUENZA

PROVINSI	KABUPATEN	KECAMATAN	DESA	Negatif	Positif	Grand Total
Nusa Tenggara Timur	Kota Kupang	Maulafa	Penfui	80	0	80
Nusa Tenggara Timur	Kupang	Kupang Timur	Oefafi	3	0	3
Nusa Tenggara Timur	Kupang	Kupang Timur	Oesao	80	0	80
Nusa Tenggara Timur	Nagekeo	Aesesa	Lape	19	0	19
Grand Total				182	0	182



**PETA PENYAKIT NEWCASTLE DISEASE (ND)  
DI PROVINSI BALI  
TAHUN 2023**

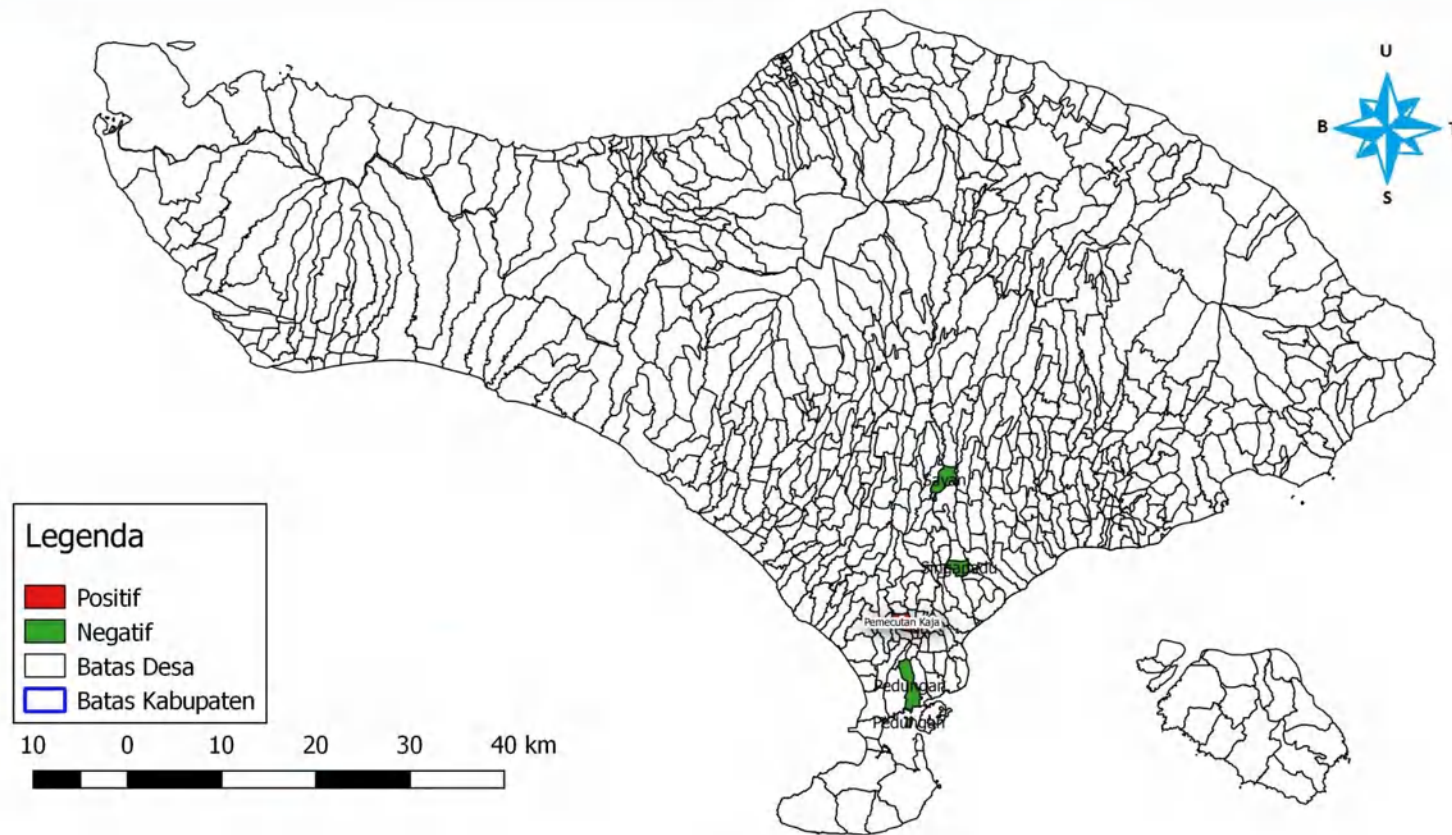

DATA PHMS BALAI BESAR VETERINER DENPASAR  
DI PROVINSI BALI  
01 JANUARI SAMPAI DENGAN 31 DESEMBER 2023  
KELOMPOK PENYAKIT : NEWCASTLE DISEASE

PROVINSI	KABUPATEN	KECAMATAN	DESA	Negatif	Positif	Grand Total
Bali	Denpasar	Denpasar Selatan	Pedungan	5	0	5
Bali	Gianyar	Sukawati	Singapadu	10	0	10
Bali	Gianyar	Ubud	Sayan	15	0	15
Bali	Kota Denpasar	Denpasar Utara	Pemecutan Kaja	0	6	6
Grand Total				30	6	36

**PETA PENYAKIT JEMBRANA DISEASE (JD)  
DI PROVINSI BALI  
TAHUN 2023**

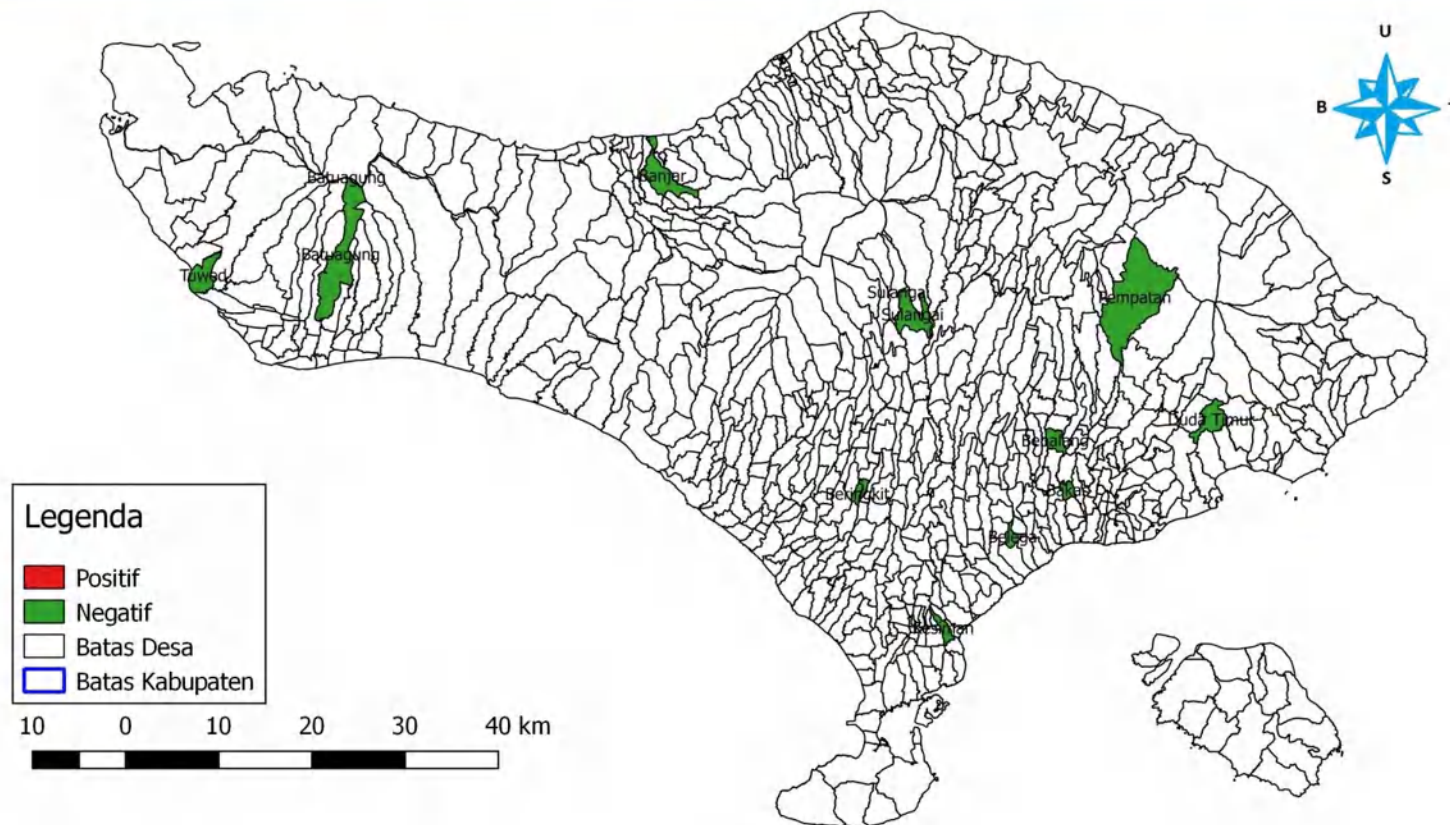

DATA PHMS BALAI BESAR VETERINER DENPASAR  
DI PROVINSI BALI  
01 JANUARI SAMPAI DENGAN 31 DESEMBER 2023  
KELOMPOK JEMBRANA DISEASE

PROVINSI	KABUPATEN	KECAMATAN	DESA	Negatif	Positif	Grand Total
Bali	Badung	Petang	Sulangai	30	0	30
Bali	Bangli	Bangli	Bebalang	30	0	30
Bali	Buleleng	Banjar	Banjar	30	0	30
Bali	Buleleng	Gerokgak	Sumber Klampok	3	0	3
Bali	Denpasar	Denpasar Timur	Kesiman	30	0	30
Bali	Gianyar	Blahbatuh	Belega	30	0	30
Bali	Jembrana	Jembrana	Batuagung	7	0	7
Bali	Jembrana	Melaya	Candikusuma	11	0	11
Bali	Jembrana	Melaya	Tuwed	23	0	23
Bali	Karang Asem	Rendang	Pempatan	43	0	43
Bali	Karang Asem	Selat	Duda Timur	1	0	1
Bali	Klungkung	Banjarangkan	Bakas	30	0	30
Bali	Tabanan	Marga	Beringkit	19	0	19
Bali	Tabanan	Marga	Peken	11	0	11
Grand Total				298	0	298

**PETA PENYAKIT JEMBRANA DISEASE (JD)  
PROVINSI NUSA TENGGARA BARAT  
TAHUN 2023**

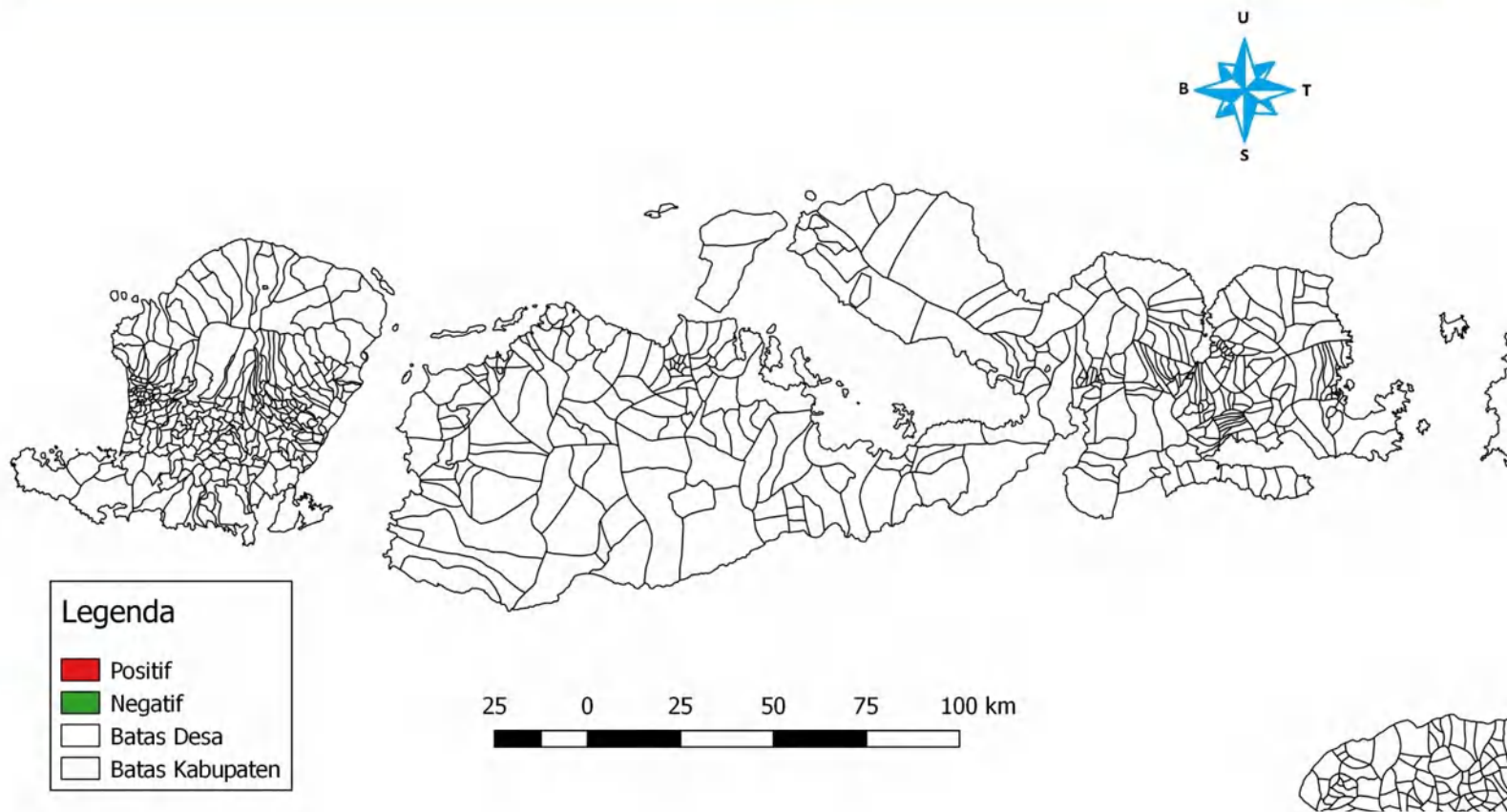

DATA PHMS BALAI BESAR VETERINER DENPASAR  
DI PROVINSI NUSA TENGGARA TIMUR  
01 JANUARI SAMPAI DENGAN 31 DESEMBER 2023  
KELOMPOK JEMBRANA DISEASE

PROVINSI	KABUPATEN	KECAMATAN	DESA	Negatif	Positif	Grand Total
Nusa Tenggara Timur	Kota Kupang	Maulafa	Bello	70	0	70
Nusa Tenggara Timur	Manggarai Timur	Sambi Rampas	Nanga Mbaur	1	0	1
Grand Total				71	0	71



**PETA PENYAKIT AFRICAN SWINE FEVER (ASF)  
DI PROVINSI BALI  
TAHUN 2023**

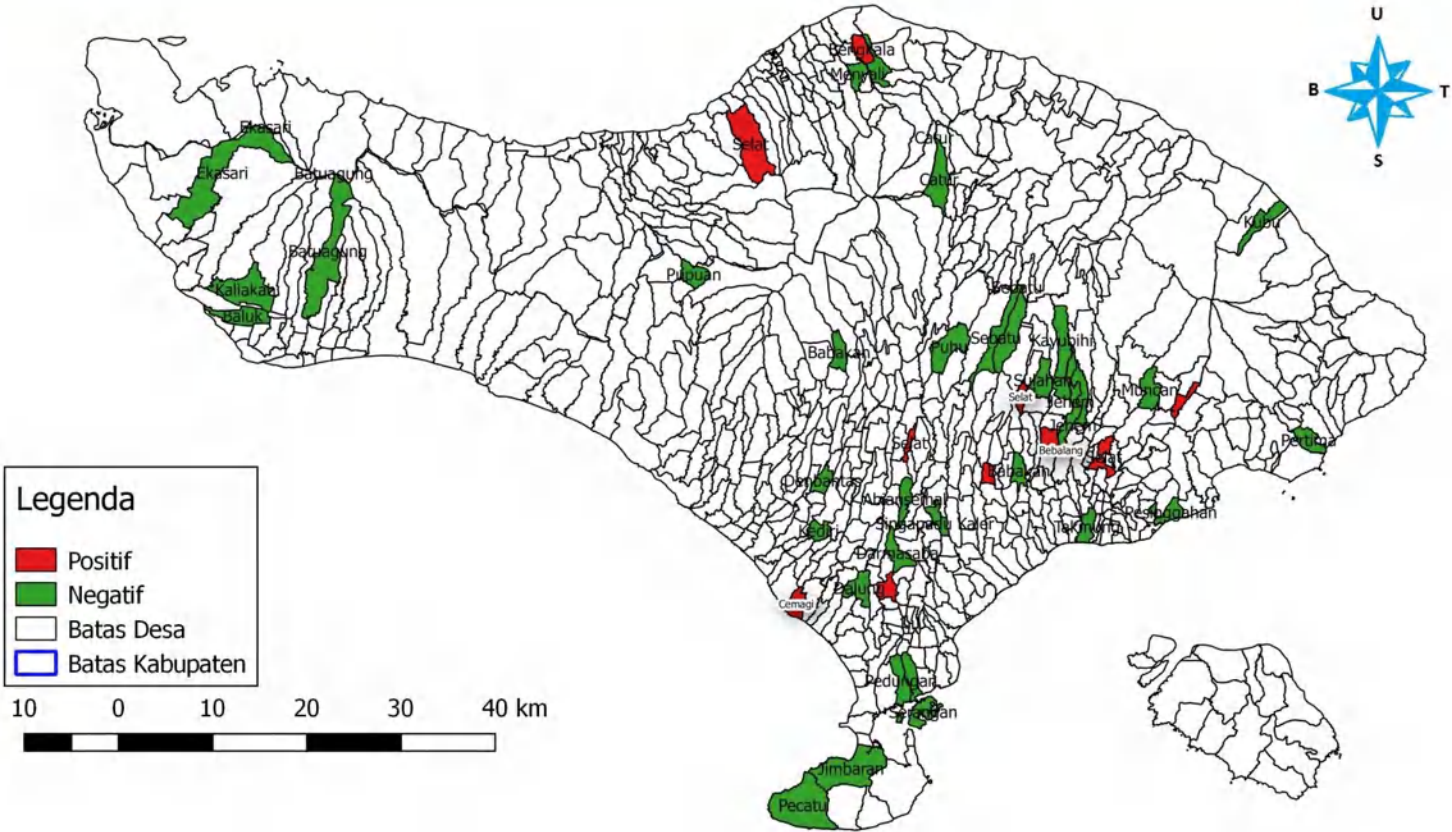

DATA PHMS BALAI BESAR VETERINER DENPASAR  
DI PROVINSI BALI  
01 JANUARI SAMPAI DENGAN 31 DESEMBER 2023  
KELOMPOK AFRICAN SWINE FEVER

PROVINSI	KABUPATEN	KECAMATAN	DESA	Negatif	Positif	Grand Total
Bali	Badung	Abiansemal	Abiansemal	16	0	16
Bali	Badung	Abiansemal	Darmasaba	35	0	35
Bali	Badung	Kuta Selatan	Jimbaran	1	0	1
Bali	Badung	Kuta Selatan	Pecatu	15	0	15
Bali	Badung	Kuta Utara	Dalung	1	0	1
Bali	Badung	Mengwi	Cemagi	0	4	4
Bali	Bangli	Bangli	Bebalang	0	3	3
Bali	Bangli	Bangli	Kayubihi	69	0	69
Bali	Bangli	Bangli	Kubu	7	0	7
Bali	Bangli	Kintamani	Catur	22	0	22
Bali	Bangli	Susut	Sulahan	40	0	40
Bali	Bangli	Tembuku	Jehem	10	0	10
Bali	Bangli	Tembuku	Tembuku	10	0	10
Bali	Buleleng	Kubutambahan	Bengkala	1	1	2
Bali	Buleleng	Kubutambahan	Bila	7	0	7
Bali	Buleleng	Sawan	Menyali	15	0	15
Bali	Denpasar	Denpasar Selatan	Pedungan	15	0	15
Bali	Denpasar	Denpasar Selatan	Serangan	1	0	1
Bali	Denpasar	Denpasar Selatan	Sesetan	16	0	16
Bali	Gianyar	Gianyar	Babakan	5	0	5
Bali	Gianyar	Payangan	Puhu	15	0	15
Bali	Gianyar	Sukawati	Singapadu Kaler	1	0	1



Bali	Gianyar	Tampak Siring	Pejeng	2	6	8
Bali	Gianyar	Tegallalang	Pupuan	100	0	100
Bali	Gianyar	Tegallalang	Sebatu	10	0	10
Bali	Jembrana	Jembrana	Batuagung	1	0	1
Bali	Jembrana	Melaya	Ekasari	9	0	9
Bali	Jembrana	Negara	Baluk	5	0	5
Bali	Jembrana	Negara	Kaliakah	34	0	34
Bali	Karang Asem	Karang Asem	Pertima	3	0	3
Bali	Karang Asem	Selat	Muncan	15	0	15
Bali	Karang Asem	Selat	Selat	2	2	4
Bali	Karang Asem	Sidemen	Sindu Wati	0	2	2
Bali	Klungkung	Banjarangkan	Takmung	15	0	15
Bali	Klungkung	Dawan	Pesinggahan	10	0	10
Bali	Kota Denpasar	Denpasar Utara	Ubung Kaja	0	3	3
Bali	Tabanan	Kediri	Kediri	20	0	20
Bali	Tabanan	Tabanan	Denbantas	85	0	85
Grand Total				613	21	634

**PETA PENYAKIT AFRICAN SWINE FEVER (ASF)  
PROVINSI NUSA TENGGARA BARAT  
TAHUN 2023**

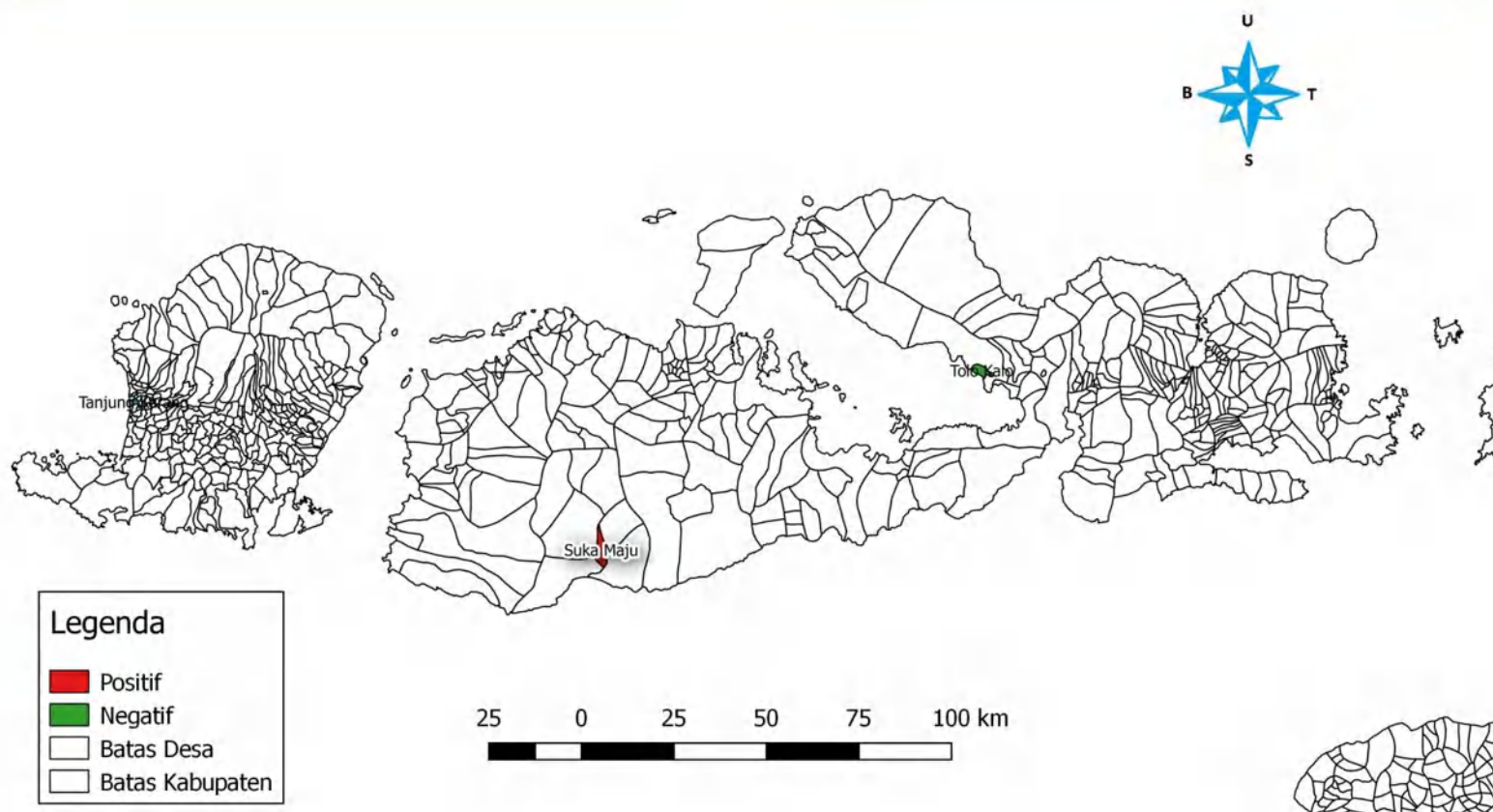

DATA PHMS BALAI BESAR VETERINER DENPASAR  
DI PROVINSI NUSA TENGGARA BARAT  
01 JANUARI SAMPAI DENGAN 31 DESEMBER 2023  
KELOMPOK AFRICAN SWINE FEVER

PROVINSI	KABUPATEN	KECAMATAN	DESA	Negatif	Positif	Grand Total
Nusa Tenggara Barat	Dompu	Kempo	Tolo Kalo	25	0	25
Nusa Tenggara Barat	Kota Mataram	Sekarbela	Tanjung Karang	28	0	28
Nusa Tenggara Barat	Lombok Barat	Batu Layar	Batu Layar Barat	25	0	25
Nusa Tenggara Barat	Sumbawa	Labangka	Labangka	25	0	25
Nusa Tenggara Barat	Sumbawa	Lunyuk	Suka Maju	6	2	8
Grand Total				109	2	111

**PETA PENYAKIT AFRICAN SWINE FEVER (ASF)  
PROVINSI NUSA TENGGARA TIMUR  
TAHUN 2023**



DATA PHMS BALAI BESAR VETERINER DENPASAR  
DI PROVINSI NUSA TENGGARA TIMUR  
01 JANUARI SAMPAI DENGAN 31 DESEMBER 2023  
KELOMPOK AFRICAN SWINE FEVER

PROVINSI	KABUPATEN	KECAMATAN	DESA	Negatif	Positif	Grand Total
Nusa Tenggara Timur	Alor	Alor Timur	Kolana Utara	15	0	15
Nusa Tenggara Timur	Alor	Kabola	Kabola	12	0	12
Nusa Tenggara Timur	Ende	Ende Tengah	Onekore	25	0	25
Nusa Tenggara Timur	Flores Timur	Larantuka	Lewolere	3	0	3
Nusa Tenggara Timur	Flores Timur	Larantuka	Lohayong	0	1	1
Nusa Tenggara Timur	Flores Timur	Larantuka	Mokantarak	3	0	3
Nusa Tenggara Timur	Flores Timur	Larantuka	Puken Tobi Wangi Bao	12	1	13
Nusa Tenggara Timur	Flores Timur	Larantuka	Waibalun	10	0	10
Nusa Tenggara Timur	Kupang	Kupang Barat	Nitneo	1	0	1
Nusa Tenggara Timur	Kupang	Kupang Tengah	Oebelo	1	0	1
Nusa Tenggara Timur	Kupang	Kupang Tengah	Tarus	1	0	1
Nusa Tenggara Timur	Manggarai	Langke Rembong	Bangka Nekang	6	0	6
Nusa Tenggara Timur	Manggarai	Langke Rembong	Lawir	0	1	1
Nusa Tenggara Timur	Manggarai	Langke Rembong	Tenda	0	1	1
Nusa Tenggara Timur	Manggarai Barat	Komodo	Batu Cermin	4	0	4
Nusa Tenggara Timur	Manggarai Barat	Komodo	Komodo	4	0	4
Nusa Tenggara Timur	Manggarai Barat	Komodo	Nggorang	0	1	1
Nusa Tenggara Timur	Manggarai Barat	Komodo	Wae Kelambu	3	2	5
Nusa Tenggara Timur	Manggarai Barat	Welak	Racang Welak	1	1	2
Nusa Tenggara Timur	Manggarai Timur	Borong	Poco Rii	5	0	5
Nusa Tenggara Timur	Manggarai Timur	Kota Komba	Golomeni	4	0	4
Nusa Tenggara Timur	Manggarai Timur	Kota Komba	Tanah Rata	6	6	12

Nusa Tenggara Timur	Nagekeo	Keo Tengah	Witurombaua	1	0	1
Nusa Tenggara Timur	Ngada	Jerebuu	Tiworiwu	5	1	6
Nusa Tenggara Timur	Ngada	Soa	Waepana	4	0	4
Nusa Tenggara Timur	Sikka	Alok	Kabor	1	1	2
Nusa Tenggara Timur	Sikka	Alok	Kota Uneng	34	4	38
Nusa Tenggara Timur	Sikka	Alok Barat	Wailiti	5	0	5
Nusa Tenggara Timur	Sikka	Alok Barat	Wolomarang	4	0	4
Nusa Tenggara Timur	Sikka	Alok Timur	Nangameting	5	0	5
Nusa Tenggara Timur	Sikka	Nelle	Nelle Urung	0	1	1
Nusa Tenggara Timur	Sikka	Talibura	Baang Koor	1	0	1
Nusa Tenggara Timur	Sikka	Waigete	Egon	3	0	3
Grand Total				179	21	200

**PETA PENYAKIT MULUT DAN KUKU (PMK)  
DI PROVINSI BALI  
TAHUN 2023**

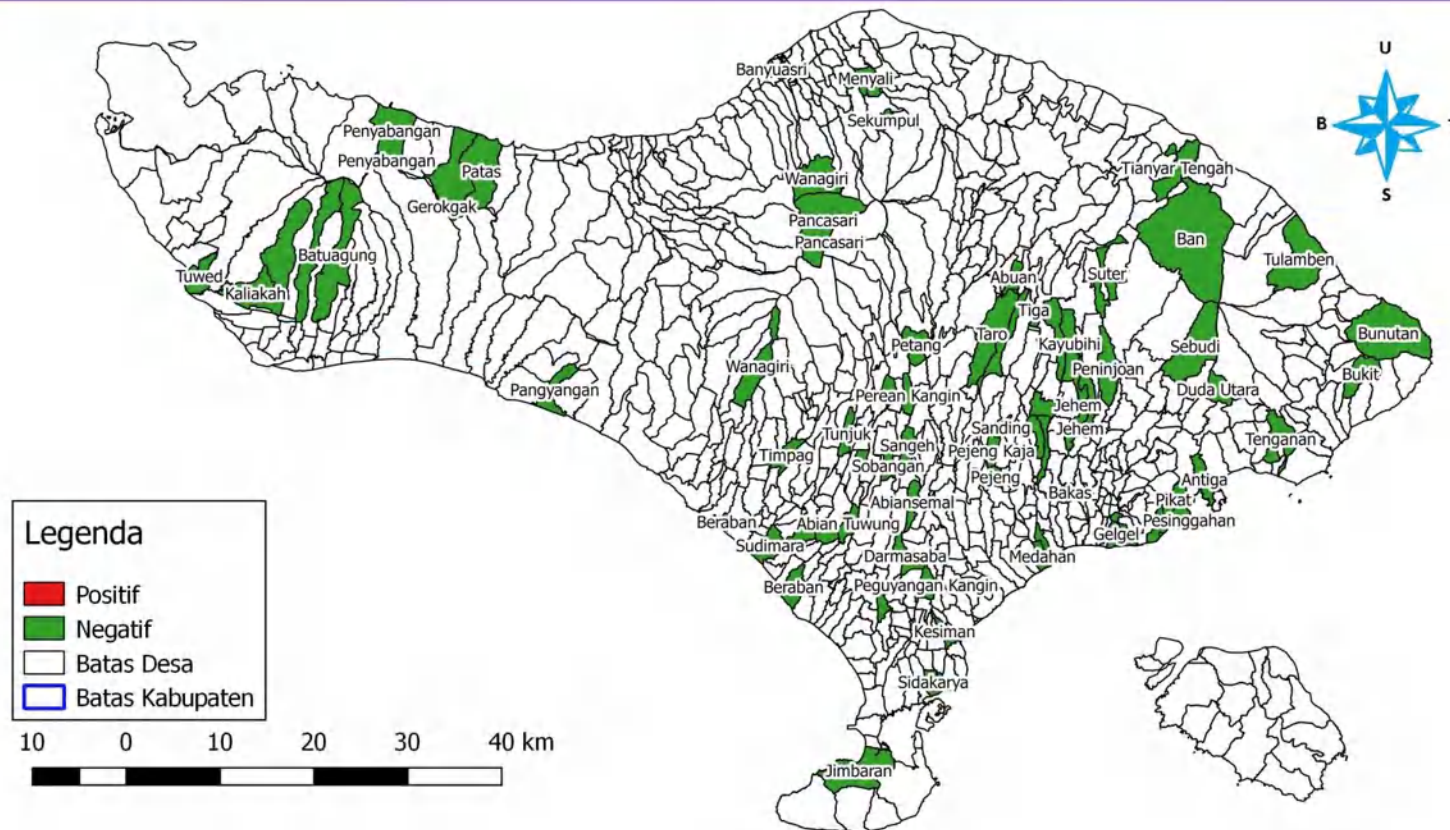

DATA PHMS BALAI BESAR VETERINER DENPASAR  
DI PROVINSI BALI  
01 JANUARI SAMPAI DENGAN 31 DESEMBER 2023  
KELOMPOK PMK

PROVINSI	KABUPATEN	KECAMATAN	DESA	Negatif	Positif	Grand Total
Bali	Badung	Abiansemal	Abiansemal	16	0	16
Bali	Badung	Abiansemal	Darmasaba	3	0	3
Bali	Badung	Abiansemal	Sangeh	21	0	21
Bali	Badung	Kuta Selatan	Jimbaran	33	0	33
Bali	Badung	Mengwi	Kuwum	21	0	21
Bali	Badung	Mengwi	Lukluk	21	0	21
Bali	Badung	Mengwi	Sobangan	51	0	51
Bali	Badung	Petang	Petang	30	0	30
Bali	Bangli	Bangli	Kayubihi	84	0	84
Bali	Bangli	Kintamani	Abang Batu Dinding	21	0	21
Bali	Bangli	Kintamani	Bayungcerik	22	0	22
Bali	Bangli	Kintamani	Suter	21	0	21
Bali	Bangli	Susut	Abuan	20	0	20
Bali	Bangli	Susut	Demulih	21	0	21
Bali	Bangli	Susut	Susut	30	0	30
Bali	Bangli	Susut	Tiga	21	0	21
Bali	Bangli	Tembuku	Jehem	40	0	40
Bali	Bangli	Tembuku	Peninjoan	6	0	6
Bali	Bangli	Tembuku	Tembuku	10	0	10
Bali	Buleleng	Buleleng	Banyuasri	30	0	30
Bali	Buleleng	Gerokgak	Gerokgak	21	0	21
Bali	Buleleng	Gerokgak	Patas	51	0	51



Bali	Buleleng	Gerokgak	Penyabangan	21	0	21
Bali	Buleleng	Gerokgak	Sumber Klampok	3	0	3
Bali	Buleleng	Sawan	Menyali	21	0	21
Bali	Buleleng	Sawan	Sawan	21	0	21
Bali	Buleleng	Sawan	Sekumpul	21	0	21
Bali	Buleleng	Sukasada	Pancasari	1	0	1
Bali	Buleleng	Sukasada	Wanagiri	1	0	1
Bali	Denpasar	Denpasar Barat	Padangsambian Kaja	30	0	30
Bali	Denpasar	Denpasar Selatan	Sidakarya	1	0	1
Bali	Gianyar	Blahbatuh	Medahan	30	0	30
Bali	Gianyar	Gianyar	Serongga	4	0	4
Bali	Gianyar	Tampak Siring	Pejeng	1	0	1
Bali	Gianyar	Tampak Siring	Pejeng Kaja	15	0	15
Bali	Gianyar	Tampak Siring	Sanding	15	0	15
Bali	Gianyar	Tegallalang	Sebatu	10	0	10
Bali	Gianyar	Tegallalang	Taro	58	0	58
Bali	Jembrana	Jembrana	Batuagung	7	0	7
Bali	Jembrana	Jembrana	Pendem	30	0	30
Bali	Jembrana	Melaya	Candikusuma	21	0	21
Bali	Jembrana	Melaya	Tuwed	21	0	21
Bali	Jembrana	Negara	Berangbang	21	0	21
Bali	Jembrana	Negara	Kaliakah	21	0	21
Bali	Jembrana	Pekutatan	Pangyangan	2	0	2
Bali	Karang Asem	Abang	Bunutan	30	0	30
Bali	Karang Asem	Karang Asem	Bukit	30	0	30
Bali	Karang Asem	Kubu	Ban	33	0	33
Bali	Karang Asem	Kubu	Tianyar Tengah	1	0	1
Bali	Karang Asem	Kubu	Tulamben	5	0	5
Bali	Karang Asem	Manggis	Antiga	21	0	21

Bali	Karang Asem	Manggis	Tenganan	21	0	21
Bali	Karang Asem	Selat	Duda Utara	21	0	21
Bali	Karang Asem	Selat	Sebudi	21	0	21
Bali	Klungkung	Banjarangkan	Bakas	30	0	30
Bali	Klungkung	Dawan	Kusamba	21	0	21
Bali	Klungkung	Dawan	Pesinggahan	21	0	21
Bali	Klungkung	Dawan	Pikat	21	0	21
Bali	Klungkung	Klungkung	Gelgel	21	0	21
Bali	Klungkung	Klungkung	Jumpai	21	0	21
Bali	Klungkung	Klungkung	Kamasan	21	0	21
Bali	Kota Denpasar	Denpasar Timur	Kesiman	30	0	30
Bali	Kota Denpasar	Denpasar Utara	Peguyangan Kangin	76	0	76
Bali	Tabanan	Baturiti	Perean	29	0	29
Bali	Tabanan	Baturiti	Perean Kangin	60	0	60
Bali	Tabanan	Kediri	Abian Tuwung	21	0	21
Bali	Tabanan	Kediri	Beraban	21	0	21
Bali	Tabanan	Kediri	Kediri	21	0	21
Bali	Tabanan	Kerambitan	Timpag	30	0	30
Bali	Tabanan	Marga	Caubelayu	30	0	30
Bali	Tabanan	Pupuan	Munduk Temu	93	0	93
Bali	Tabanan	Tabanan	Bongan	21	0	21
Bali	Tabanan	Tabanan	Sudimara	21	0	21
Bali	Tabanan	Tabanan	Tunjuk	21	0	21
Grand Total				1783	0	1783

**PETA PENYAKIT MULUT DAN KUKU (PMK)  
PROVINSI NUSA TENGGARA BARAT  
TAHUN 2023**

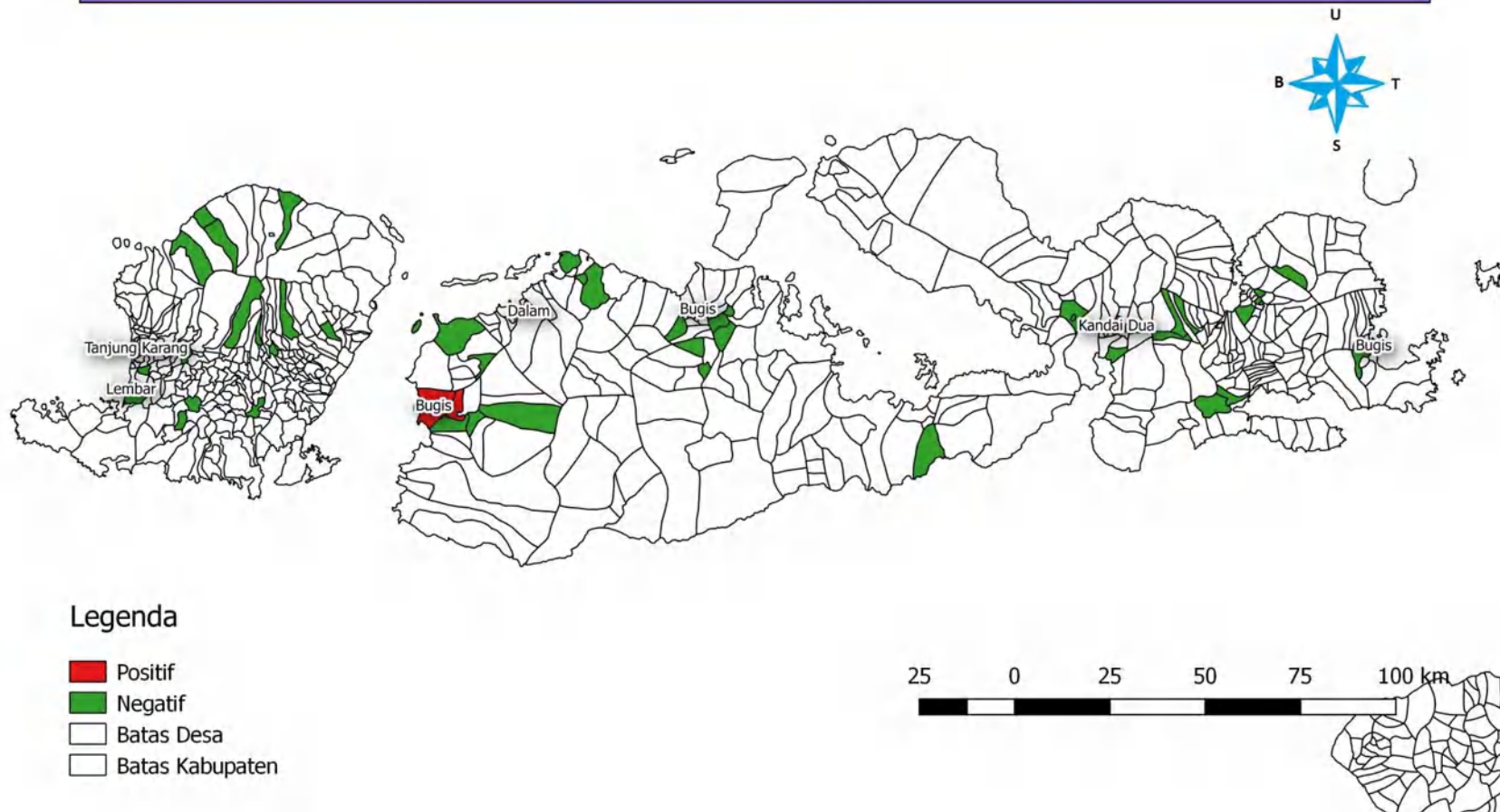

DATA PHMS BALAI BESAR VETERINER DENPASAR  
DI PROVINSI NUSA TENGGARA BARAT  
01 JANUARI SAMPAI DENGAN 31 DESEMBER 2023  
KELOMPOK PMK

PROVINSI	KABUPATEN	KECAMATAN	DESA	Negatif	Positif	Grand Total
Nusa Tenggara Barat	Bima	Bolo	Tambe	46	0	46
Nusa Tenggara Barat	Bima	Langgudu	Karumbu	11	0	11
Nusa Tenggara Barat	Bima	Mada Pangga	Dena	21	0	21
Nusa Tenggara Barat	Bima	Mada Pangga	Monggo	26	0	26
Nusa Tenggara Barat	Bima	Mada Pangga	Ncandi	21	0	21
Nusa Tenggara Barat	Bima	Monta	Sie	21	0	21
Nusa Tenggara Barat	Bima	Monta	Simpasai	21	0	21
Nusa Tenggara Barat	Bima	Monta	Tangga	17	0	17
Nusa Tenggara Barat	Bima	Monta	Tolouwi	21	0	21
Nusa Tenggara Barat	Bima	Palibelo	Teke	2	0	2
Nusa Tenggara Barat	Bima	Sape	Bugis	3	0	3
Nusa Tenggara Barat	Dompu	Dompu	Karijawa	21	0	21
Nusa Tenggara Barat	Dompu	Dompu	Mangge Nae	21	0	21
Nusa Tenggara Barat	Dompu	Dompu	Mbawi	21	0	21
Nusa Tenggara Barat	Dompu	Manggelewa	Anamina	21	0	21
Nusa Tenggara Barat	Dompu	Manggelewa	Soriutu	21	0	21
Nusa Tenggara Barat	Dompu	Manggelewa	Tanju	21	0	21
Nusa Tenggara Barat	Dompu	Woja	Kandai Dua	56	7	63
Nusa Tenggara Barat	Dompu	Woja	Matua	13	0	13
Nusa Tenggara Barat	Kota Bima	Asakota	Ule	16	0	16
Nusa Tenggara Barat	Kota Bima	Mpunda	Panggi	21	0	21
Nusa Tenggara Barat	Kota Bima	Mpunda	Penatoi	21	0	21

Nusa Tenggara Barat	Kota Bima	Mpunda	Sadia	2	0	2
Nusa Tenggara Barat	Kota Bima	Mpunda	Sambinae	5	0	5
Nusa Tenggara Barat	Kota Bima	Mpunda	Santi	21	0	21
Nusa Tenggara Barat	Kota Bima	Raba	Kendo	10	0	10
Nusa Tenggara Barat	Kota Bima	Raba	Pananae	21	0	21
Nusa Tenggara Barat	Kota Bima	Raba	Penaraga	21	0	21
Nusa Tenggara Barat	Kota Bima	Raba	Rite	21	0	21
Nusa Tenggara Barat	Kota Bima	Rasanae Timur	Kodo	10	0	10
Nusa Tenggara Barat	Kota Mataram	Sekarbela	Jempong Baru	13	0	13
Nusa Tenggara Barat	Kota Mataram	Sekarbela	Karang Pule	19	0	19
Nusa Tenggara Barat	Kota Mataram	Sekarbela	Tanjung Karang	12	2	14
Nusa Tenggara Barat	Lombok Barat	Gerung	Gerung Selatan	46	0	46
Nusa Tenggara Barat	Lombok Barat	Kediri	Banyumulek	1	0	1
Nusa Tenggara Barat	Lombok Tengah	Batukliang Utara	Teratak	1	0	1
Nusa Tenggara Barat	Lombok Tengah	Janapria	Bakan	21	0	21
Nusa Tenggara Barat	Lombok Tengah	Janapria	Kerembong	21	0	21
Nusa Tenggara Barat	Lombok Tengah	Janapria	Loangmaka	21	0	21
Nusa Tenggara Barat	Lombok Tengah	Kopang	Muncan	6	0	6
Nusa Tenggara Barat	Lombok Tengah	Praya	Panjisari	2	0	2
Nusa Tenggara Barat	Lombok Tengah	Praya Barat	Banyu Urip	21	0	21
Nusa Tenggara Barat	Lombok Tengah	Praya Barat	Batujai	21	0	21
Nusa Tenggara Barat	Lombok Tengah	Praya Barat	Setanggor	21	0	21
Nusa Tenggara Barat	Lombok Tengah	Pringgarata	Sintung	45	0	45
Nusa Tenggara Barat	Lombok Timur	Keruak	Ketangga Jeraeng	20	0	20
Nusa Tenggara Barat	Lombok Timur	Labuhan Haji	Tirtanadi	1	0	1
Nusa Tenggara Barat	Lombok Timur	Pringgasela	Pringgasela Selatan	2	0	2
Nusa Tenggara Barat	Lombok Timur	Sikur	Loyok	1	0	1
Nusa Tenggara Barat	Lombok Utara	Bayan	Karang Bajo	21	0	21
Nusa Tenggara Barat	Lombok Utara	Bayan	Loloan	21	0	21

Nusa Tenggara Barat	Lombok Utara	Bayan	Sambik Elen	21	0	21
Nusa Tenggara Barat	Lombok Utara	Gangga	Genggelang	47	0	47
Nusa Tenggara Barat	Lombok Utara	Gangga	Gondang	1	0	1
Nusa Tenggara Barat	Lombok Utara	Kayangan	Gumantar	21	0	21
Nusa Tenggara Barat	Lombok Utara	Kayangan	Kayangan	21	0	21
Nusa Tenggara Barat	Lombok Utara	Kayangan	Sesait	21	0	21
Nusa Tenggara Barat	Sumbawa	Buer	Labuhan Burung	2	0	2
Nusa Tenggara Barat	Sumbawa	Empang	Boal	3	0	3
Nusa Tenggara Barat	Sumbawa	Empang	Empang Atas	12	0	12
Nusa Tenggara Barat	Sumbawa	Labuhan Badas	Labuhan Badas	118	0	118
Nusa Tenggara Barat	Sumbawa	Lopok	Langam	4	0	4
Nusa Tenggara Barat	Sumbawa	Moyo Hilir	Berare	47	0	47
Nusa Tenggara Barat	Sumbawa	Moyo Hilir	Moyo	4	0	4
Nusa Tenggara Barat	Sumbawa	Moyo Hilir	Serading	13	0	13
Nusa Tenggara Barat	Sumbawa	Moyo Hulu	Batubulan	21	0	21
Nusa Tenggara Barat	Sumbawa	Moyo Hulu	Leseng	11	0	11
Nusa Tenggara Barat	Sumbawa	Moyo Hulu	Marga Karya	21	0	21
Nusa Tenggara Barat	Sumbawa	Moyo Hulu	Pernek	34	0	34
Nusa Tenggara Barat	Sumbawa	Sumbawa	Brang Bara	9	0	9
Nusa Tenggara Barat	Sumbawa	Sumbawa	Seketeng	4	0	4
Nusa Tenggara Barat	Sumbawa	Unter Iwis	Pelat	11	0	11
Nusa Tenggara Barat	Sumbawa	Utan	Motong	21	0	21
Nusa Tenggara Barat	Sumbawa	Utan	Pukat	21	0	21
Nusa Tenggara Barat	Sumbawa	Utan	Sabedo	21	0	21
Nusa Tenggara Barat	Sumbawa Barat	Brang Ene	Kalimantong	26	0	26
Nusa Tenggara Barat	Sumbawa Barat	Brang Rea	Desa Beru	21	0	21
Nusa Tenggara Barat	Sumbawa Barat	Brang Rea	Sapuraga Bree	21	0	21
Nusa Tenggara Barat	Sumbawa Barat	Brang Rea	Seminar Salit	21	0	21
Nusa Tenggara Barat	Sumbawa Barat	Maluk	Benete	2	0	2

Nusa Tenggara Barat	Sumbawa Barat	Maluk	Maluk	1	0	1
Nusa Tenggara Barat	Sumbawa Barat	Maluk	Pasir Putih	2	0	2
Nusa Tenggara Barat	Sumbawa Barat	Pato Tano	Senayan	6	0	6
Nusa Tenggara Barat	Sumbawa Barat	Seteluk	Seteluk Atas	40	0	40
Nusa Tenggara Barat	Sumbawa Barat	Taliwang	Bugis	0	2	2
Nusa Tenggara Barat	Sumbawa Barat	Taliwang	Dalam	0	2	2
Nusa Tenggara Barat	Sumbawa Barat	Taliwang	Kuang	25	0	25
Nusa Tenggara Barat	Sumbawa Barat	Taliwang	Menala	21	0	21
Nusa Tenggara Barat	Sumbawa Barat	Taliwang	Telaga Bertong	21	0	21
Grand Total				1627	13	1640

**PETA PENYAKIT MULUT DAN KUKU (PMK)  
PROVINSI NUSA TENGGARA TIMUR  
TAHUN 2023**





DATA PHMS BALAI BESAR VETERINER DENPASAR  
DI PROVINSI NUSA TENGGARA TIMUR  
01 JANUARI SAMPAI DENGAN 31 DESEMBER 2023  
KELOMPOK PMK

PROVINSI	KABUPATEN	KECAMATAN	DESA	Negatif	Positif	Grand Total
Nusa Tenggara Timur	Alor	Alor Barat Daya	Kafelulang	5	0	5
Nusa Tenggara Timur	Alor	Alor Barat Daya	Morba	7	0	7
Nusa Tenggara Timur	Alor	Alor Barat Daya	Wolwal Barat	4	0	4
Nusa Tenggara Timur	Alor	Alor Barat Laut	Alila	18	0	18
Nusa Tenggara Timur	Alor	Kabola	Kabola	3	0	3
Nusa Tenggara Timur	Alor	Kabola	Kopidil	8	0	8
Nusa Tenggara Timur	Belu	Lamaknen Selatan	Nualain	40	0	40
Nusa Tenggara Timur	Belu	Raihat	Tohe	5	0	5
Nusa Tenggara Timur	Kota Kupang	Alak	Manulai li	23	0	23
Nusa Tenggara Timur	Kota Kupang	Alak	Penkase Oeleta	15	0	15
Nusa Tenggara Timur	Kota Kupang	Kelapa Lima	Lasiana	10	0	10
Nusa Tenggara Timur	Kota Kupang	Kelapa Lima	Oesapa	2	0	2
Nusa Tenggara Timur	Kota Kupang	Maulafa	Bello	16	0	16
Nusa Tenggara Timur	Kota Kupang	Maulafa	Fatukoa	10	0	10
Nusa Tenggara Timur	Kota Kupang	Maulafa	Kolhua	17	0	17
Nusa Tenggara Timur	Kupang	Amabi Oefeto Timur	Oemofa	13	0	13
Nusa Tenggara Timur	Kupang	Amarasi Barat	Merbaun	1	0	1
Nusa Tenggara Timur	Kupang	Amarasi Barat	Toobaun	1	0	1
Nusa Tenggara Timur	Kupang	Kupang Barat	Batakte	16	0	16
Nusa Tenggara Timur	Kupang	Kupang Tengah	Mata Air	9	0	9
Nusa Tenggara Timur	Kupang	Kupang Tengah	Tarus	7	0	7
Nusa Tenggara Timur	Malaka	Kobalima	Lakekun Utara	45	0	45

Nusa Tenggara Timur	Manggarai Barat	Komodo	Compang Longgo	1	0	1
Nusa Tenggara Timur	Manggarai Barat	Komodo	Gorontalo	10	0	10
Nusa Tenggara Timur	Manggarai Barat	Komodo	Tiwu Nampar	2	0	2
Nusa Tenggara Timur	Manggarai Barat	Komodo	Wae Kelambu	35	0	35
Nusa Tenggara Timur	Manggarai Barat	Mbeliling	Golo Ndoal	3	0	3
Nusa Tenggara Timur	Nagekeo	Aesesa	Danga	5	0	5
Nusa Tenggara Timur	Sikka	Alok Barat	Hewuli	1	0	1
Nusa Tenggara Timur	Sikka	Alok Barat	Wolomarang	5	0	5
Nusa Tenggara Timur	Sikka	Alok Timur	Waioti	5	0	5
Nusa Tenggara Timur	Sikka	Kangae	Watumilok	1	0	1
Nusa Tenggara Timur	Sumba Barat	Kota Waikabubak	Soba Rade	18	0	18
Nusa Tenggara Timur	Sumba Barat	Lamboya	Laboya Bawa	14	0	14
Nusa Tenggara Timur	Sumba Barat	Lamboya	Patiala Bawa	13	0	13
Nusa Tenggara Timur	Sumba Barat Daya	Kodi	Hamonggo Lele	17	0	17
Nusa Tenggara Timur	Sumba Barat Daya	Kota Tambolaka	Radamata	19	0	19
Nusa Tenggara Timur	Sumba Barat Daya	Loura	Pogotena	10	0	10
Nusa Tenggara Timur	Sumba Barat Daya	Wewewa Barat	Raba Engge	10	0	10
Nusa Tenggara Timur	Sumba Barat Daya	Wewewa Selatan	Tena Teke	10	0	10
Nusa Tenggara Timur	Sumba Timur	Haharu	Temu	1	0	1
Nusa Tenggara Timur	Sumba Timur	Kahaungu Eti	Matawai Maringu	45	0	45
Nusa Tenggara Timur	Timor Tengah Selatan	Kualin	Oni	10	0	10
Nusa Tenggara Timur	Timor Tengah Selatan	Mollo Selatan	Klani/Noinbila	10	0	10
Nusa Tenggara Timur	Timor Tengah Selatan	Mollo Utara	Ajaobaki	10	0	10
Nusa Tenggara Timur	Timor Tengah Utara	Kota Kefamenanu	Maubeli	1	0	1
Grand Total				531	0	531

# BAB II

## PENYAKIT BAKTERIAL

# **PETA PENYAKIT BRUCELLOSIS DI PROVINSI BALI TAHUN 2023**

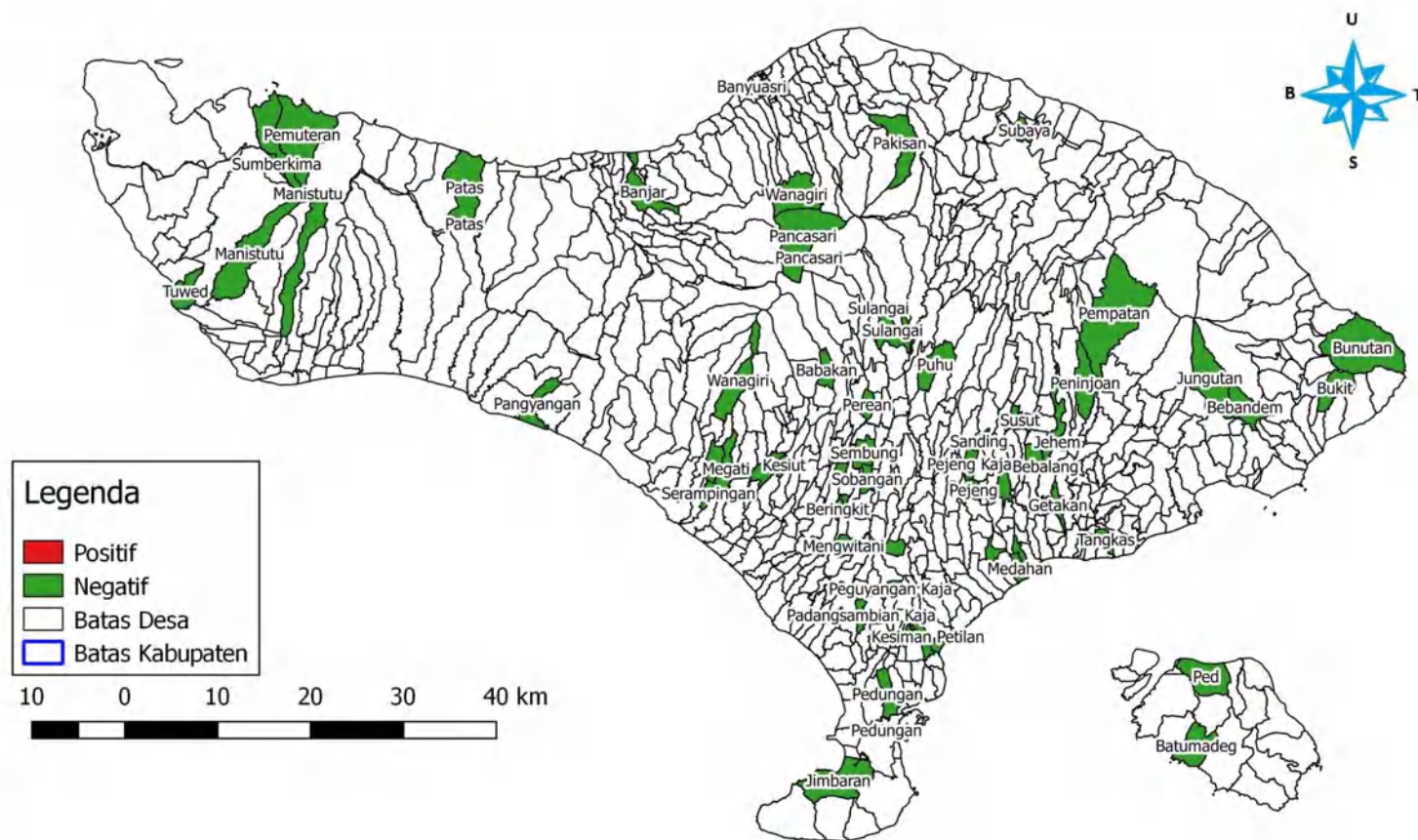

DATA PHMS BALAI BESAR VETERINER DENPASAR  
DI PROVINSI BALI  
01 JANUARI SAMPAI DENGAN 31 DESEMBER 2023  
KELOMPOK PENYAKIT : BRUCELLA

PROVINSI	KABUPATEN	KECAMATAN	DESA	Seronegatif	Seropositif	Grand Total
Bali	Badung	Abiansemal	Sibang Kaja	65	0	65
Bali	Badung	Kuta Selatan	Jimbaran	60	0	60
Bali	Badung	Mengwi	Kuwum	6	0	6
Bali	Badung	Mengwi	Mengwitani	50	0	50
Bali	Badung	Mengwi	Sembung	13	0	13
Bali	Badung	Mengwi	Sobangan	93	0	93
Bali	Badung	Mengwi	Werdi Bhuwana	3	0	3
Bali	Badung	Petang	Sulangai	30	0	30
Bali	Bangli	Bangli	Bebalang	60	0	60
Bali	Bangli	Kintamani	Subaya	135	0	135
Bali	Bangli	Susut	Susut	30	0	30
Bali	Bangli	Tembuku	Jehem	30	0	30
Bali	Bangli	Tembuku	Peninjoan	50	0	50
Bali	Buleleng	Banjar	Banjar	30	0	30
Bali	Buleleng	Buleleng	Banyuasri	30	0	30
Bali	Buleleng	Gerokgak	Patas	30	0	30
Bali	Buleleng	Gerokgak	Pemuteran	30	0	30
Bali	Buleleng	Gerokgak	Sumber Klampok	170	0	170
Bali	Buleleng	Gerokgak	Sumberkima	1066	0	1066
Bali	Buleleng	Kubutambahan	Pakisan	30	0	30
Bali	Buleleng	Sukasada	Pancasari	1	0	1

Bali	Buleleng	Sukasada	Wanagiri	1	0	1
Bali	Denpasar	Denpasar Barat	Padangsambian Kaja	30	0	30
Bali	Denpasar	Denpasar Selatan	Pedungan	125	0	125
Bali	Denpasar	Denpasar Timur	Kesiman	53	0	53
Bali	Denpasar	Denpasar Timur	Kesiman Kertalangu	2	0	2
Bali	Denpasar	Denpasar Timur	Kesiman Petilan	2	0	2
Bali	Denpasar	Denpasar Timur	Sumerta	2	0	2
Bali	Denpasar	Denpasar Timur	Sumerta Kaja	1	0	1
Bali	Gianyar	Blahbatuh	Belega	30	0	30
Bali	Gianyar	Blahbatuh	Medahan	30	0	30
Bali	Gianyar	Gianyar	Babakan	30	0	30
Bali	Gianyar	Gianyar	Serongga	4	0	4
Bali	Gianyar	Payangan	Puhu	40	0	40
Bali	Gianyar	Tampak Siring	Pejeng	1	0	1
Bali	Gianyar	Tampak Siring	Pejeng Kaja	15	0	15
Bali	Gianyar	Tampak Siring	Sanding	15	0	15
Bali	Jembrana	Jembrana	Pendem	30	0	30
Bali	Jembrana	Melaya	Candikusuma	11	0	11
Bali	Jembrana	Melaya	Manistutu	30	0	30
Bali	Jembrana	Melaya	Tuwed	201	0	201
Bali	Jembrana	Pekutatan	Pangyangan	698	0	698
Bali	Karang Asem	Abang	Bunutan	30	0	30
Bali	Karang Asem	Bebandem	Bebandem	14	0	14
Bali	Karang Asem	Bebandem	Jungutan	16	0	16
Bali	Karang Asem	Karang Asem	Bukit	30	0	30
Bali	Karang Asem	Rendang	Pempatan	432	0	432
Bali	Klungkung	Banjarangkan	Bakas	60	0	60
Bali	Klungkung	Banjarangkan	Getakan	30	0	30
Bali	Klungkung	Klungkung	Tangkas	90	0	90

Bali	Klungkung	Nusapenida	Batumadeg	15	0	15
Bali	Klungkung	Nusapenida	Ped	15	0	15
Bali	Kota Denpasar	Denpasar Timur	Kesiman	30	0	30
Bali	Kota Denpasar	Denpasar Timur	Kesiman Petilan	30	0	30
Bali	Kota Denpasar	Denpasar Utara	Peguyangan Kaja	30	0	30
Bali	Tabanan	Baturiti	Perean	50	0	50
Bali	Tabanan	Kerambitan	Kesiut	30	0	30
Bali	Tabanan	Kerambitan	Timpag	30	0	30
Bali	Tabanan	Marga	Beringkit	19	0	19
Bali	Tabanan	Marga	Caubelayu	30	0	30
Bali	Tabanan	Marga	Peken	11	0	11
Bali	Tabanan	Selemadeg	Selemadeg	16	0	16
Bali	Tabanan	Selemadeg	Serampingan	14	0	14
Bali	Tabanan	Selemadeg Timur	Megati	30	0	30
Grand Total				4415	0	4415

# **PETA PENYAKIT BRUCELLOSIS PROVINSI NUSA TENGGARA BARAT TAHUN 2023**

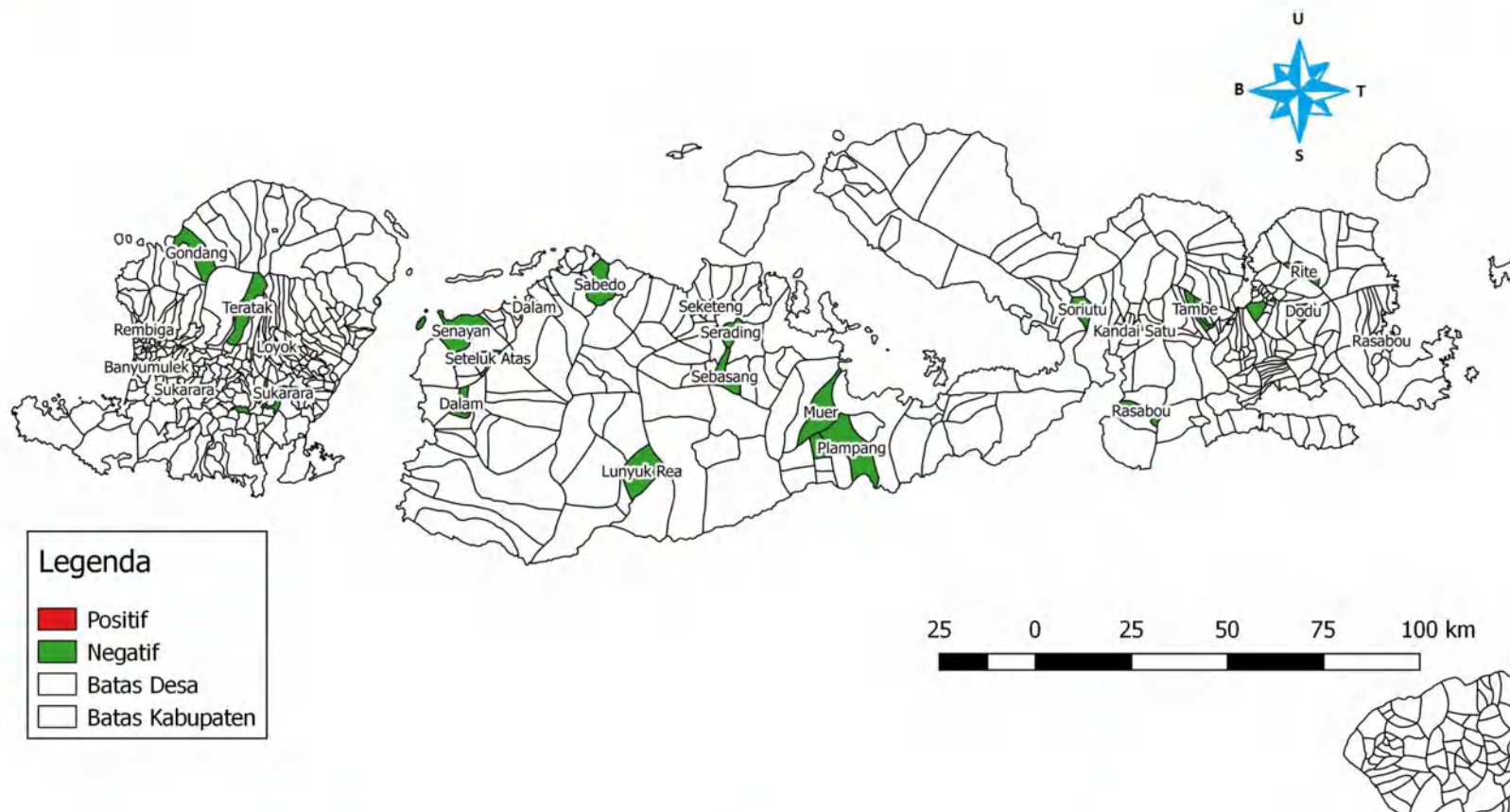



DATA PHMS BALAI BESAR VETERINER DENPASAR  
DI PROVINSI NUSA TENGGARA BARAT  
01 JANUARI SAMPAI DENGAN 31 DESEMBER 2023  
KELOMPOK PENYAKIT : BRUCELLA

PROVINSI	KABUPATEN	KECAMATAN	DESA	Seronegatif	Seropositif	Grand Total
Nusa Tenggara Barat	Bima	Bolo	Rasabou	26	0	26
Nusa Tenggara Barat	Bima	Bolo	Tambe	46	0	46
Nusa Tenggara Barat	Bima	Bolo	Tumpu	8	0	8
Nusa Tenggara Barat	Dompu	Dompu	Kandai Satu	28	0	28
Nusa Tenggara Barat	Dompu	Dompu	Karijawa	12	0	12
Nusa Tenggara Barat	Dompu	Manggelewa	Doromelo	108	0	108
Nusa Tenggara Barat	Dompu	Manggelewa	Soriutu	14	0	14
Nusa Tenggara Barat	Kota Bima	Asakota	Ule	40	0	40
Nusa Tenggara Barat	Kota Bima	Mpunda	Panggi	17	0	17
Nusa Tenggara Barat	Kota Bima	Mpunda	Sambinae	40	0	40
Nusa Tenggara Barat	Kota Bima	Raba	Pananae	33	0	33
Nusa Tenggara Barat	Kota Bima	Raba	Penaraga	28	0	28
Nusa Tenggara Barat	Kota Bima	Raba	Rite	48	0	48
Nusa Tenggara Barat	Kota Bima	Rasanae Timur	Dodu	40	0	40
Nusa Tenggara Barat	Lombok Barat	Kediri	Banyumulek	1	0	1
Nusa Tenggara Barat	Lombok Barat	Kediri	Montong Are	79	1	80
Nusa Tenggara Barat	Lombok Tengah	Batukliang Utara	Teratak	1	0	1
Nusa Tenggara Barat	Lombok Tengah	Janapria	Janapria	40	0	40
Nusa Tenggara Barat	Lombok Tengah	Janapria	Lekor	40	0	40
Nusa Tenggara Barat	Lombok Tengah	Praya Tengah	Kelebu	80	0	80
Nusa Tenggara Barat	Lombok Timur	Lenek	Kalijaga Baru	80	0	80

Nusa Tenggara Barat	Lombok Timur	Keruak	Ketangga Jeraeng	100	0	100
Nusa Tenggara Barat	Lombok Timur	Labuhan Haji	Tirtanadi	1	0	1
Nusa Tenggara Barat	Lombok Timur	Pringgasele	Pringgasele Selatan	2	0	2
Nusa Tenggara Barat	Lombok Timur	Sakra Barat	Sukarara	24	0	24
Nusa Tenggara Barat	Lombok Timur	Sikur	Loyok	1	0	1
Nusa Tenggara Barat	Lombok Utara	Gangga	Genggeling	81	0	81
Nusa Tenggara Barat	Lombok Utara	Gangga	Gondang	1	0	1
Nusa Tenggara Barat	Mataram	Sekarbela	Jempong Baru	51	0	51
Nusa Tenggara Barat	Mataram	Selaparang	Monjok	13	0	13
Nusa Tenggara Barat	Mataram	Selaparang	Rembiga	16	0	16
Nusa Tenggara Barat	Sumbawa	Labuhan Badas	Labuhan Badas	10	0	10
Nusa Tenggara Barat	Sumbawa	Lunyuk	Lunyuk Rea	30	0	30
Nusa Tenggara Barat	Sumbawa	Moyo Hilir	Serading	31	0	31
Nusa Tenggara Barat	Sumbawa	Moyo Hulu	Sebasang	49	0	49
Nusa Tenggara Barat	Sumbawa	Plampang	Brang Kolong	2	0	2
Nusa Tenggara Barat	Sumbawa	Plampang	Muer	2	0	2
Nusa Tenggara Barat	Sumbawa	Plampang	Plampang	1	0	1
Nusa Tenggara Barat	Sumbawa	Plampang	Selante	2	0	2
Nusa Tenggara Barat	Sumbawa	Plampang	Sepakat	3	0	3
Nusa Tenggara Barat	Sumbawa	Sumbawa	Seketeng	3	0	3
Nusa Tenggara Barat	Sumbawa	Utan	Sabedo	30	0	30
Nusa Tenggara Barat	Sumbawa Barat	Brang Rea	Sapuraga Bree	12	0	12
Nusa Tenggara Barat	Sumbawa Barat	Pato Tano	Senayan	40	0	40
Nusa Tenggara Barat	Sumbawa Barat	Seteluk	Seteluk Atas	40	0	40
Nusa Tenggara Barat	Sumbawa Barat	Taliwang	Dalam	16	0	16
Nusa Tenggara Barat	Sumbawa Barat	Taliwang	Telaga Bertong	52	0	52
Grand Total				1422	1	1424

**PETA PENYAKIT BRUCELLOSIS  
PROVINSI NUSA TENGGARA TIMUR  
TAHUN 2023**

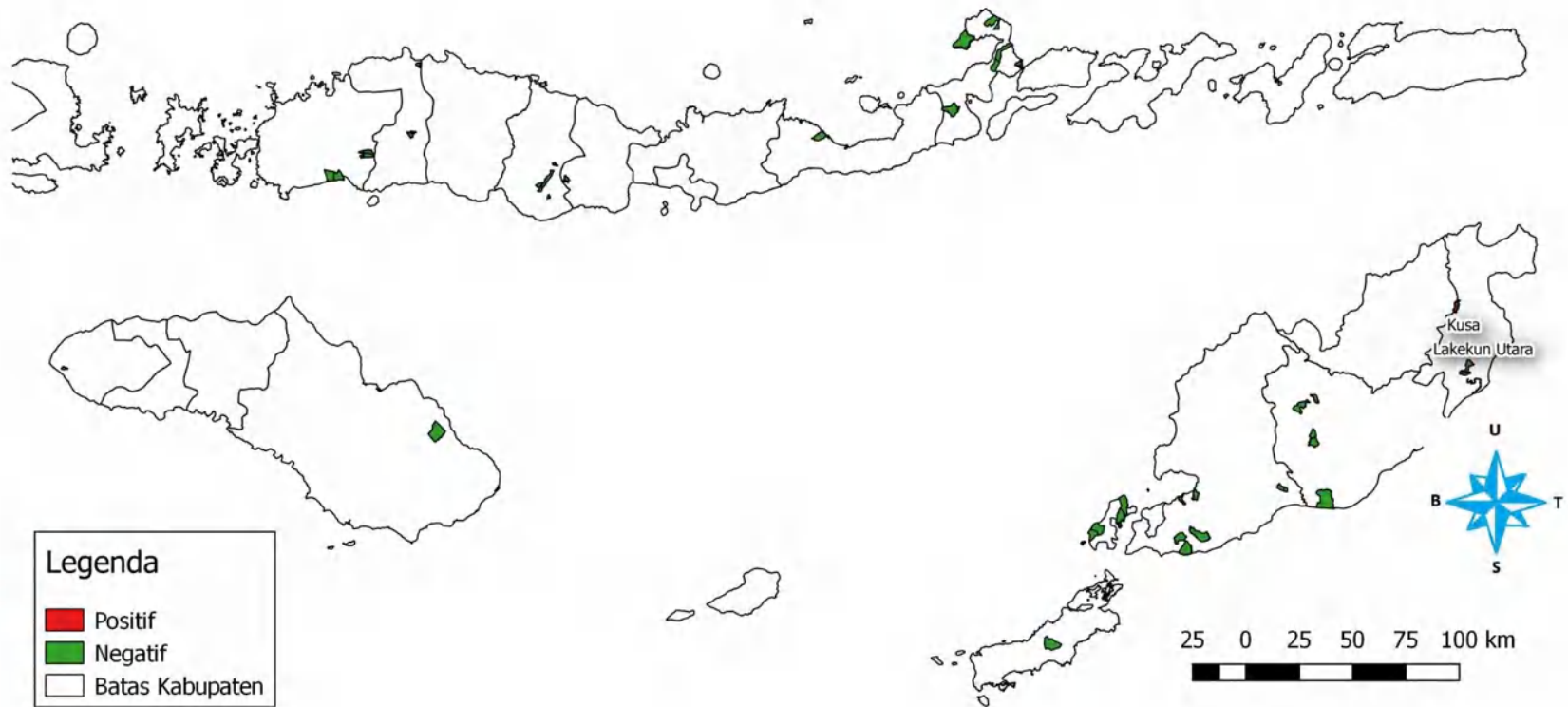

DATA PHMS BALAI BESAR VETERINER DENPASAR  
DI PROVINSI NUSA TENGGARA TIMUR  
01 JANUARI SAMPAI DENGAN 31 DESEMBER 2023  
KELOMPOK PENYAKIT : BRUCELLA

PROVINSI	KABUPATEN	KECAMATAN	DESA	Seronegatif	Seropositif	Grand Total
Nusa Tenggara Timur	Belu	Rai Manuk	Leuntolu	37	3	40
Nusa Tenggara Timur	Belu	Tasifeto Barat	Derok Faturene	40	0	40
Nusa Tenggara Timur	Flores Timur	Larantuka	Puken Tobi Wangi Bao	3	0	3
Nusa Tenggara Timur	Flores Timur	Larantuka	Sarotari Tengah	9	0	9
Nusa Tenggara Timur	Flores Timur	Larantuka	Weri	2	0	2
Nusa Tenggara Timur	Flores Timur	Lewolema	Bantala	15	0	15
Nusa Tenggara Timur	Flores Timur	Lewolema	Painapang	12	0	12
Nusa Tenggara Timur	Flores Timur	Tanjung Bunga	Lamanabi	27	0	27
Nusa Tenggara Timur	Flores Timur	Tanjung Bunga	Waibao	10	0	10
Nusa Tenggara Timur	Flores Timur	Wulanggitang	Pululera	2	0	2
Nusa Tenggara Timur	Kupang	Amabi Oefeto Timur	Oemofa	16	0	16
Nusa Tenggara Timur	Kupang	Amarasi Barat	Merbaun	1	0	1
Nusa Tenggara Timur	Kupang	Amarasi Barat	Niukbaun	13	0	13
Nusa Tenggara Timur	Kupang	Amarasi Barat	Toobaun	4	0	4
Nusa Tenggara Timur	Kupang	Kupang Barat	Batakte	16	0	16
Nusa Tenggara Timur	Kupang	Kupang Tengah	Mata Air	9	0	9
Nusa Tenggara Timur	Kupang	Kupang Tengah	Tarus	7	0	7
Nusa Tenggara Timur	Kupang	Semau	Huilelot	20	0	20
Nusa Tenggara Timur	Kupang	Semau	Uiasa	113	0	113
Nusa Tenggara Timur	Kupang	Semau Selatan	Uiboa	20	0	20
Nusa Tenggara Timur	Kupang	Semau Selatan	Uitiuh Tuan	47	0	47

Nusa Tenggara Timur	Kupang	Takari	Takari	16	0	16
Nusa Tenggara Timur	Malaka	Kobalima	Lakekun Utara	33	1	34
Nusa Tenggara Timur	Malaka	Malaka Tengah	Wehali	20	0	20
Nusa Tenggara Timur	Malaka	Malaka Timur	Kusa	28	4	32
Nusa Tenggara Timur	Malaka	Weliman	Angkaes	8	0	8
Nusa Tenggara Timur	Manggarai	Langke Rembong	Laci Carep	60	0	60
Nusa Tenggara Timur	Manggarai	Langke Rembong	Wali	20	0	20
Nusa Tenggara Timur	Manggarai Barat	Komodo	Wae Kelambu	33	0	33
Nusa Tenggara Timur	Manggarai Barat	Lembor	Pong Majok	10	0	10
Nusa Tenggara Timur	Manggarai Barat	Lembor	Tangge	11	0	11
Nusa Tenggara Timur	Manggarai Barat	Lembor	Wae Kanta	10	0	10
Nusa Tenggara Timur	Manggarai Barat	Lembor Selatan	Nanga Lili	24	0	24
Nusa Tenggara Timur	Nagekeo	Aesesa	Danga	2	0	2
Nusa Tenggara Timur	Nagekeo	Aesesa	Mbay I	246	0	246
Nusa Tenggara Timur	Nagekeo	Aesesa	Mbay li	6	0	6
Nusa Tenggara Timur	Ngada	Bajawa	Ubedolumolo	20	0	20
Nusa Tenggara Timur	Ngada	Golewa	Sarasedu	25	0	25
Nusa Tenggara Timur	Ngada	Golewa Barat	Rakateda I	13	0	13
Nusa Tenggara Timur	Ngada	Golewa Barat	Rakateda II	1	0	1
Nusa Tenggara Timur	Ngada	Golewa Barat	Turekisa	3	0	3
Nusa Tenggara Timur	Ngada	Golewa Barat	Watunay	3	0	3
Nusa Tenggara Timur	Ngada	Soa	Loa	15	0	15
Nusa Tenggara Timur	Rote Ndao	Rote Tengah	Lidamanu	80	0	80
Nusa Tenggara Timur	Sikka	Alok Barat	Wailiti	14	0	14
Nusa Tenggara Timur	Sikka	Kewapante	Wairkoja	20	0	20
Nusa Tenggara Timur	Sumba Barat Daya	Kodi	Hamonggo Lele	52	0	52
Nusa Tenggara Timur	Sumba Barat Daya	Kota Tambolaka	Radamata	19	0	19
Nusa Tenggara Timur	Sumba Tengah	Umbu Ratu Nggay	Prai Karoku Janga	80	0	80
Nusa Tenggara Timur	Sumba Timur	Kahaungu Eti	Matawai Maringu	80	0	80

Nusa Tenggara Timur	Timor Tengah Selatan	Amanuban Barat	Nulle	7	0	7
Nusa Tenggara Timur	Timor Tengah Selatan	Amanuban Barat	Tubuhue	20	0	20
Nusa Tenggara Timur	Timor Tengah Selatan	Amanuban Selatan	Oebelo	10	0	10
Nusa Tenggara Timur	Timor Tengah Selatan	Mollo Selatan	Kesetnana	13	0	13
Nusa Tenggara Timur	Timor Tengah Selatan	Mollo Utara	Ajaobaki	23	0	23
Nusa Tenggara Timur	Timor Tengah Selatan	Mollo Utara	Lelobatan	7	0	7
Nusa Tenggara Timur	Timor Tengah Utara	Kota Kefamenanu	Maubeli	33	0	33
Nusa Tenggara Timur	Timor Tengah Utara	Kota Kefamenanu	Tubuhue	48	0	48
Grand Total				1536	8	1544

**PETA PENYAKIT SEPTICAEMIA EPIZOOTICA (SE)  
DI PROVINSI BALI  
TAHUN 2023**

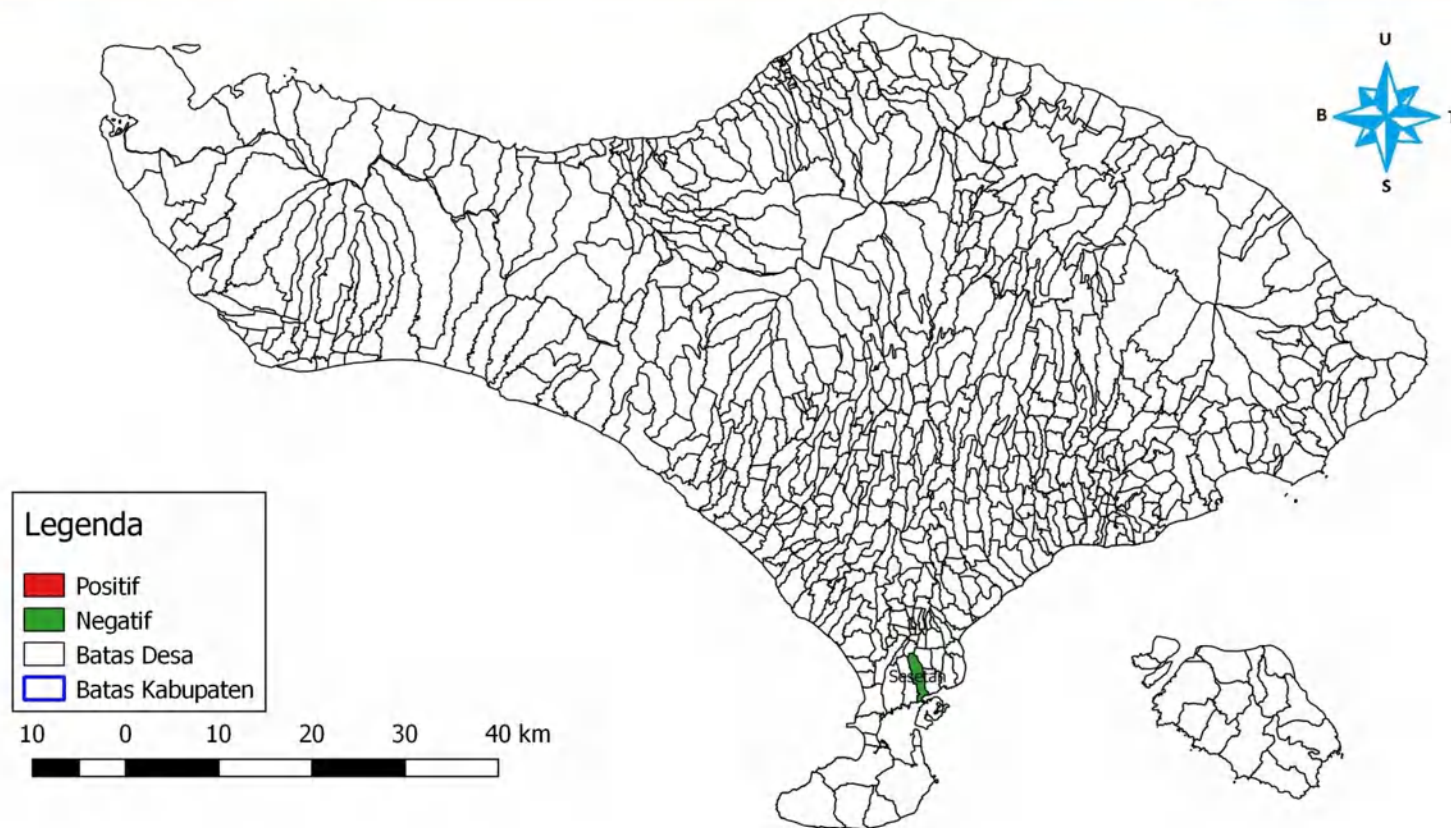

DATA PHMS BALAI BESAR VETERINER DENPASAR  
 DI PROVINSI BALI  
 01 JANUARI SAMPAI DENGAN 31 DESEMBER 2023  
 KELOMPOK PENYAKIT : SEPTICEMIA EPIZOOTICA

PROVINSI	KABUPATEN	KECAMATAN	DESA	Negatif	Positif	Grand Total
Bali	Denpasar	Denpasar Selatan	Sesetan	1	0	1
Grand Total				1	0	1



**PETA PENYAKIT SEPTICAEMIA EPIZOOTICA (SE)  
PROVINSI NUSA TENGGARA BARAT  
TAHUN 2023**

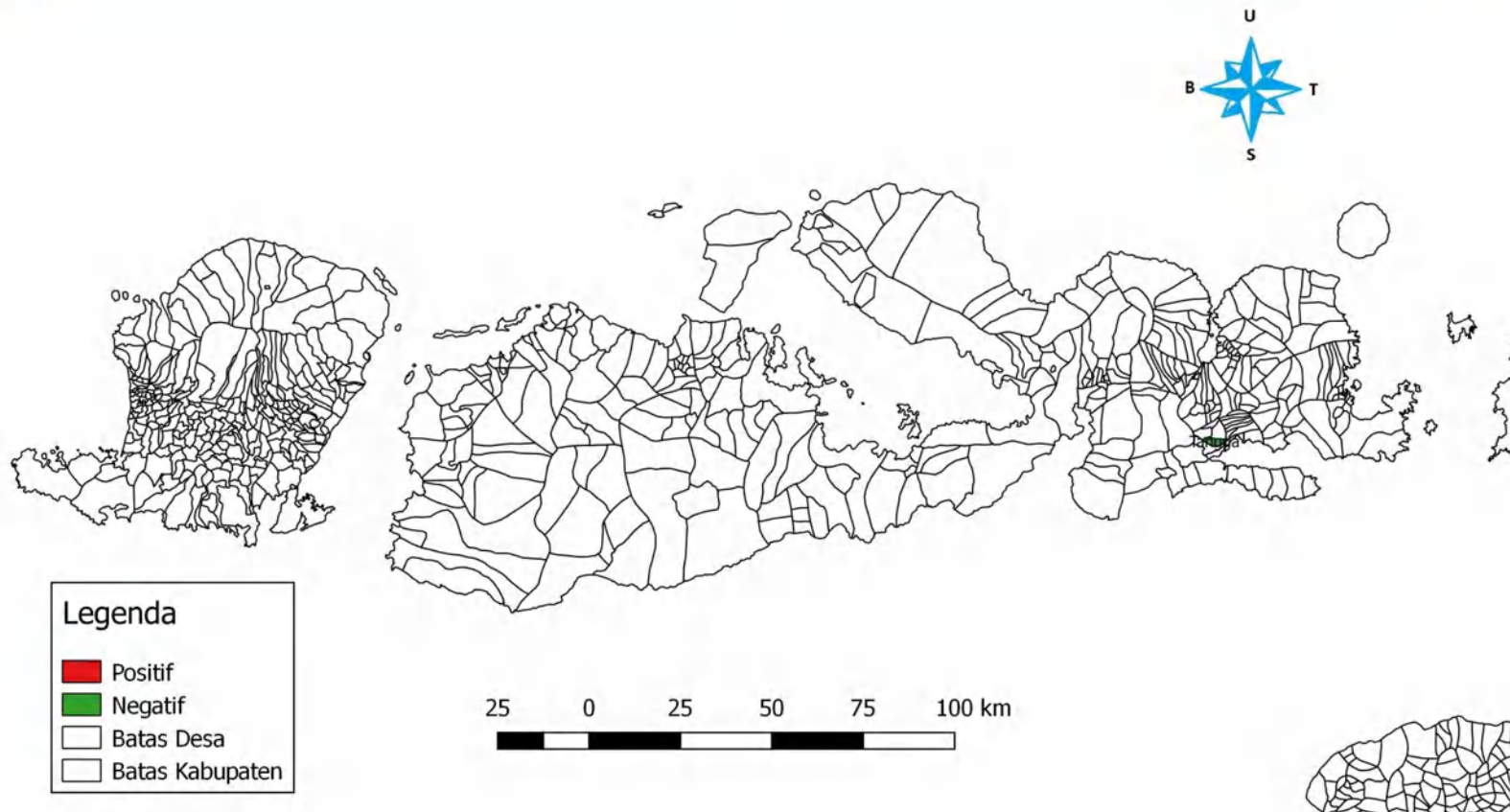

DATA PHMS BALAI BESAR VETERINER DENPASAR  
 DI PROVINSI NUSA TENGGARA BARAT  
 01 JANUARI SAMPAI DENGAN 31 DESEMBER 2023  
 KELOMPOK PENYAKIT : SEPTICEMIA EPIZOOTICA

PROVINSI	KABUPATEN	KECAMATAN	DESA	Negatif	Positif	Grand Total
Nusa Tenggara Barat	Bima	Monta	Tangga	4	0	4
Nusa Tenggara Barat	Sumbawa	Lopok	Langam	2	0	2
Nusa Tenggara Barat	Sumbawa Barat	Brang Ene	Kalimantong	6	0	6
Grand Total				12	0	12

**PETA PENYAKIT ANTHRAX  
DI PROVINSI BALI  
TAHUN 2023**

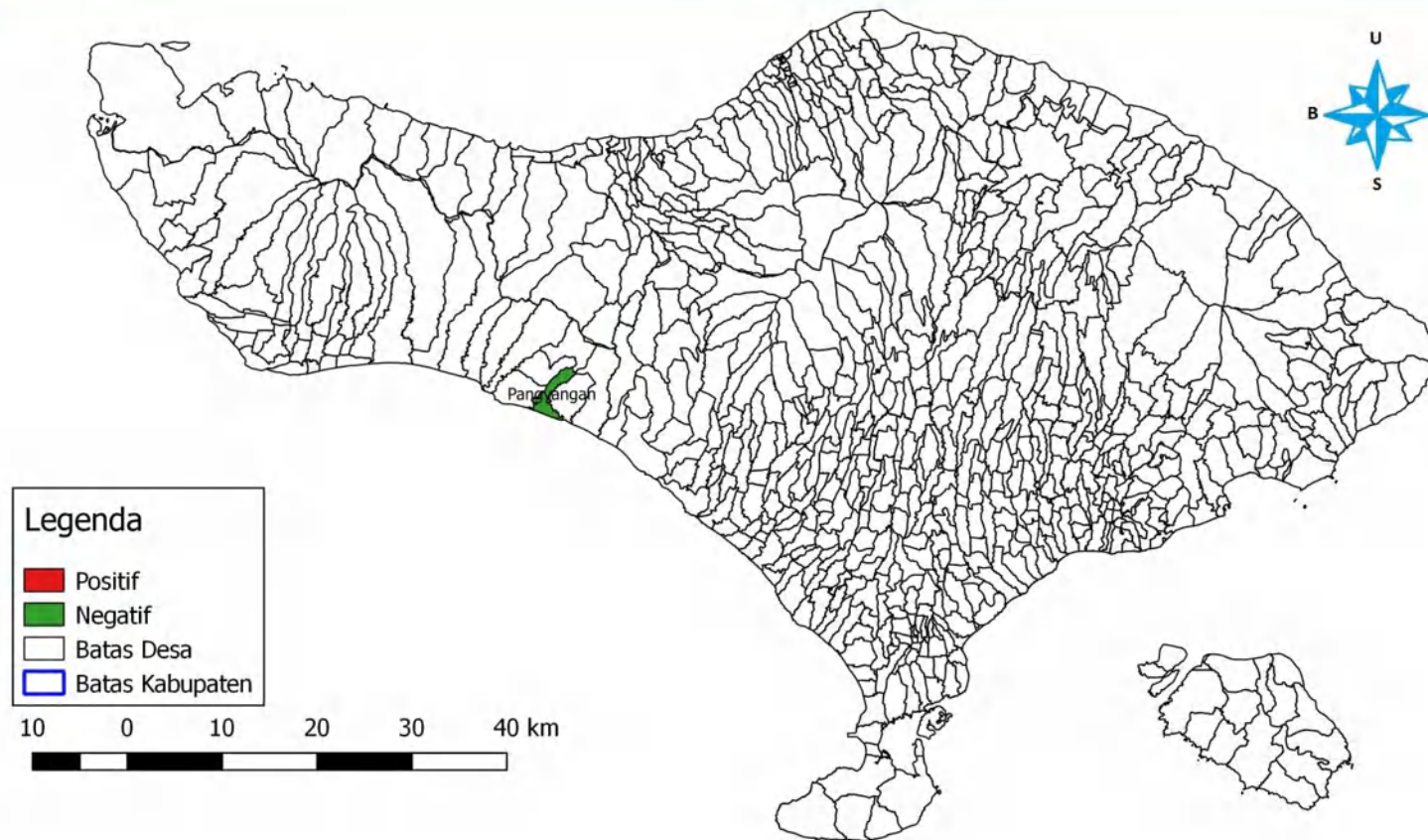

DATA PHMS BALAI BESAR VETERINER DENPASAR  
DI PROVINSI BALI  
01 JANUARI SAMPAI DENGAN 31 DESEMBER 2023  
KELOMPOK PENYAKIT : ANTHRAX

PROVINSI	KABUPATEN	KECAMATAN	DESA	Negatif	Positif	Grand Total
Bali	Jembrana	Pekutatan	Pangyangan	680	0	680
Grand Total				680	0	680

# BAB III

## PENYAKIT PARASITER

**PETA PENYAKIT TRYPANOSOMA  
DI PROVINSI BALI  
TAHUN 2023**

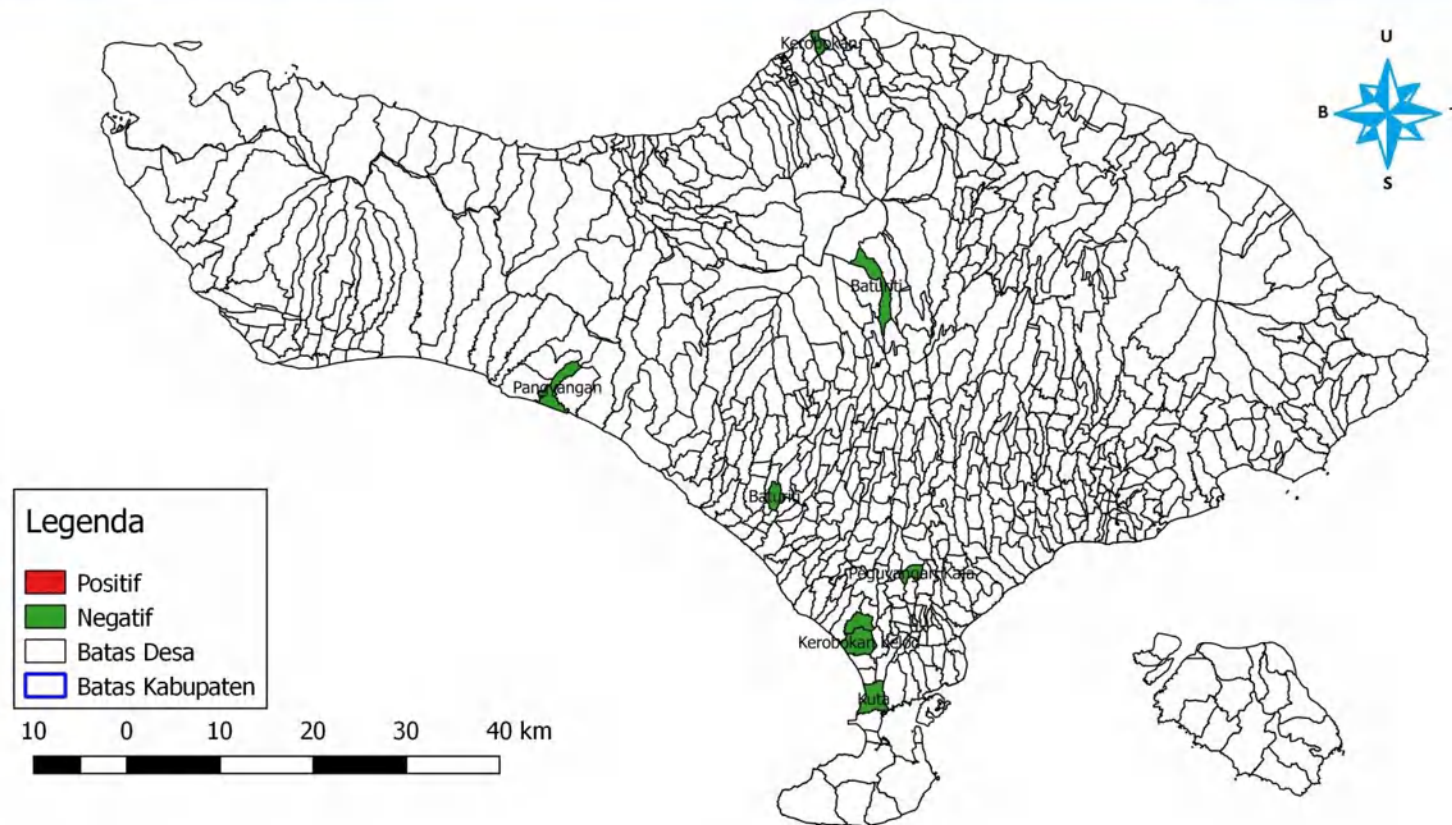

DATA PHMS BALAI BESAR VETERINER DENPASAR  
DI PROVINSI BALI  
01 JANUARI SAMPAI DENGAN 31 DESEMBER 2023  
KELOMPOK PENYAKIT : TRYPANOSOMA

PROVINSI	KABUPATEN	KECAMATAN	DESA	Negatif	Positif	Grand Total
Bali	Badung	Kuta	Kuta	1	0	1
Bali	Badung	Kuta Utara	Kerobokan	1	0	1
Bali	Badung	Kuta Utara	Kerobokan Kelod	2	0	2
Bali	Denpasar	Denpasar Barat	Dauh Puri Klod	4	0	4
Bali	Denpasar	Denpasar Utara	Peguyangan Kaja	39	0	39
Bali	Jembrana	Pekutatan	Pangyangan	465	0	465
Bali	Jembrana	Pekutatan	Pangyangan	146	0	146
Bali	Tabanan	Baturiti	Baturiti	14	0	14
Grand Total				672	0	672

**PETA PENYAKIT TRIPANOSOMA  
PROVINSI NUSA TENGGARA BARAT  
TAHUN 2023**

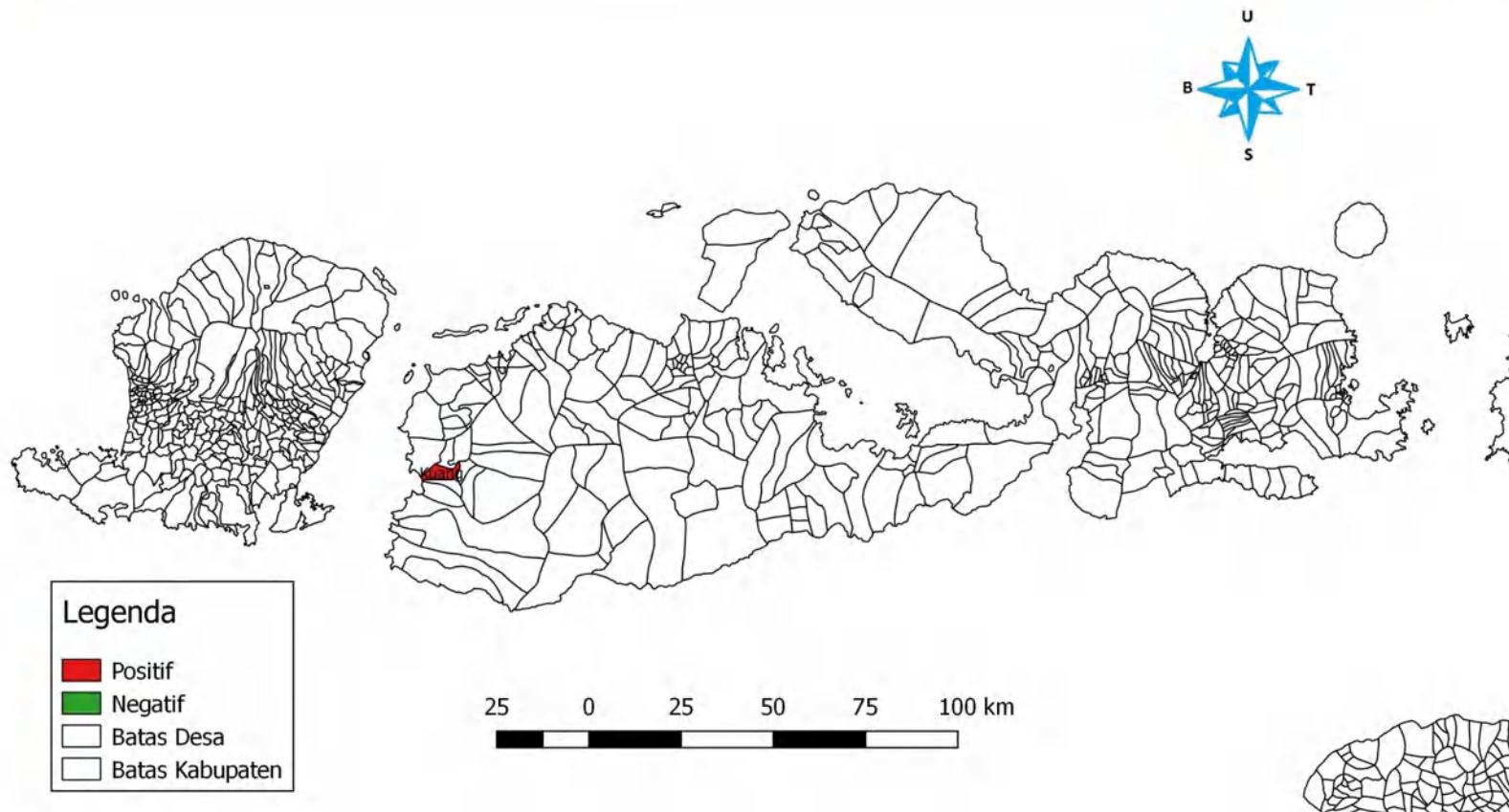



DATA PHMS BALAI BESAR VETERINER DENPASAR  
DI PROVINSI NUSA TENGGARA BARAT  
01 JANUARI SAMPAI DENGAN 31 DESEMBER 2023  
KELOMPOK PENYAKIT : TRYPANOSOMA

PROVINSI	KABUPATEN	KECAMATAN	DESA	Negatif	Positif	Grand Total
Nusa Tenggara Barat	Sumbawa Barat	Taliwang	Kuang	37	2	39
Grand Total				37	2	39

# BAB IV

## MUTU BAHAN ASAL HEWAN

**PETA DISTRIBUSI RESIDU ANTIBIOTIKA (AMINOGLIKOSIDA)  
DI PROVINSI BALI  
TAHUN 2023**

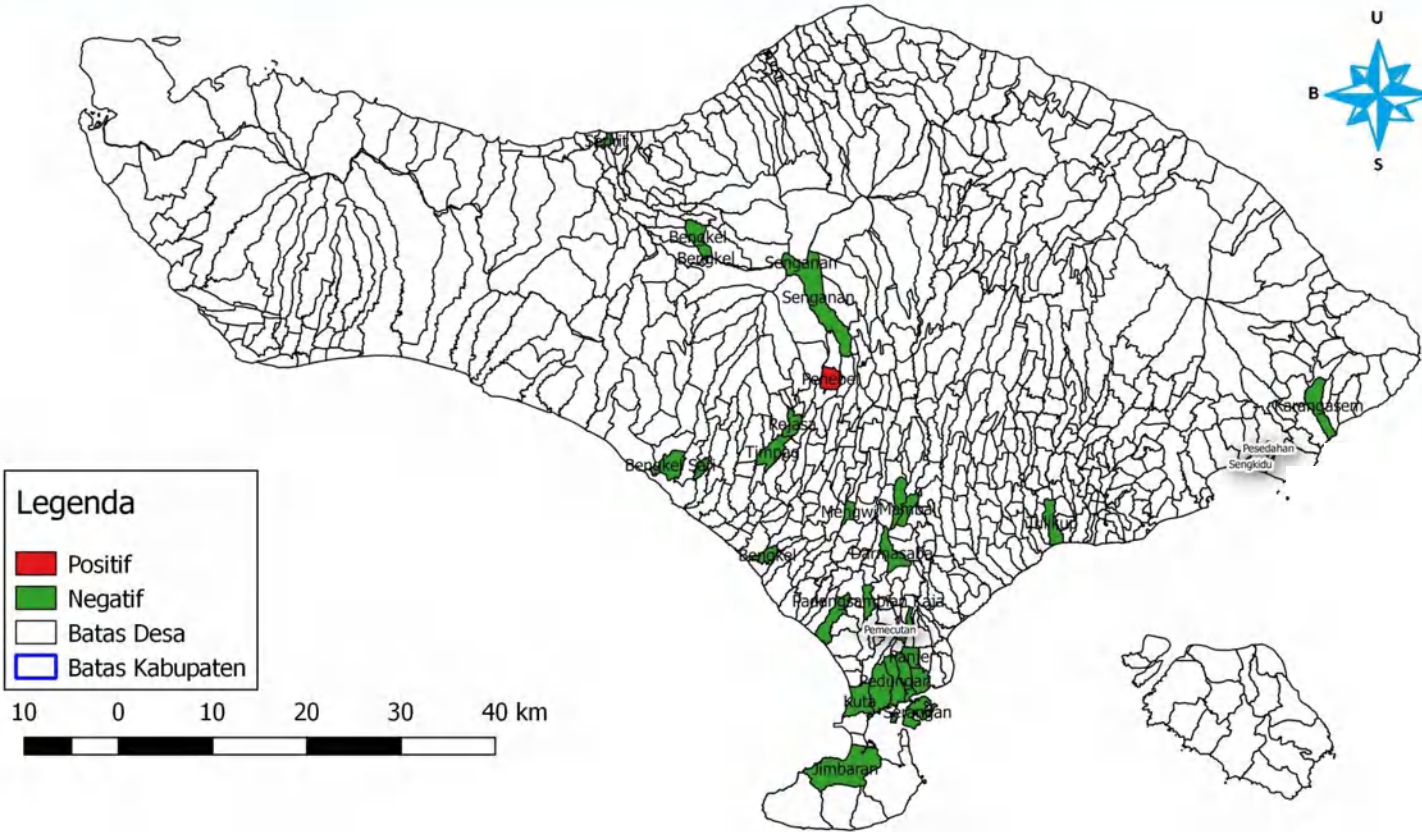

DATA MUTU BAHAN ASAL HEWAN BALAI BESAR VETERINER DENPASAR  
DI PROVINSI BALI  
01 JANUARI SAMPAI DENGAN 31 DESEMBER 2023  
PADA DISTRIBUSI RESIDU ANTIBIOTIKA (AMINOGLIKOSIDA)

PROVINSI	KABUPATEN	KECAMATAN	DESA	Negatif	Positif	Grand Total
Bali	Badung	Abiansemal	Abiansemal	3	0	3
Bali	Badung	Abiansemal	Abiansemal	10	0	10
Bali	Tabanan	Selemadeg	Bajera	1	0	1
Bali	Tabanan	Selemadeg	Bajera	2	0	2
Bali	Tabanan	Kediri	Bengkel	1	0	1
Bali	Tabanan	Selemadeg Barat	Bengkel Sari	2	0	2
Bali	Kota Denpasar	Denpasar Utara	Dangin Puri Kangin	1	0	1
Bali	Badung	Abiansemal	Darmasaba	1	0	1
Bali	Tabanan	Tabanan	Dauh Peken	1	0	1
Bali	Denpasar	Denpasar Barat	Dauh Puri	12	0	12
Bali	Kota Denpasar	Denpasar Barat	Dauh Puri	12	0	12
Bali	Badung	Kuta Selatan	Jimbaran	5	0	5
Bali	Badung	Kuta Selatan	Jimbaran	1	0	1
Bali	Tabanan	Kediri	Kaba Kaba	7	0	7
Bali	Tabanan	Kediri	Kaba Kaba	5	0	5
Bali	Karang Asem	Karang Asem	Karangasem	5	0	5
Bali	Badung	Kuta	Kuta	15	0	15
Bali	Badung	Abiansemal	Mambal	5	0	5
Bali	Badung	Mengwi	Mengwi	1	0	1
Bali	Kota Denpasar	Denpasar Barat	Padangsambian Kaja	4	0	4

Bali	Kota Denpasar	Denpasar Barat	Padangsambian Klod	2	0	2
Bali	Kota Denpasar	Denpasar Selatan	Panjer	5	0	5
Bali	Kota Denpasar	Denpasar Selatan	Pedungan	6	0	6
Bali	Kota Denpasar	Denpasar Barat	Pemecutan	1	1	2
Bali	Kota Denpasar	Denpasar Selatan	Pemogan	10	0	10
Bali	Tabanan	Penebel	Penebel	2	0	2
Bali	Tabanan	Penebel	Penebel	2	4	6
Bali	Karang Asem	Manggis	Pesedahan	0	5	5
Bali	Tabanan	Penebel	Rejasa	2	0	2
Bali	Tabanan	Kerambitan	Sembung Gede	1	0	1
Bali	Tabanan	Penebel	Senganan	1	0	1
Bali	Karang Asem	Manggis	Sengkidu	0	5	5
Bali	Kota Denpasar	Denpasar Selatan	Serangan	5	0	5
Bali	Buleleng	Seririt	Seririt	5	0	5
Bali	Kota Denpasar	Denpasar Selatan	Sesetan	5	0	5
Bali	Kota Denpasar	Denpasar Selatan	Sidakarya	10	0	10
Bali	Kota Denpasar	Denpasar Barat	Tegal Kertha	3	2	5
Bali	Badung	Kuta Utara	Tibubeneng	1	0	1
Bali	Tabanan	Kerambitan	Timpag	2	0	2
Bali	Gianyar	Gianyar	Tulikup	2	0	2
Grand Total				159	17	176

**PETA SEBARAN RESIDU ANTIBIOTIKA (AMINOGLIKOSIDA)  
PROVINSI NUSA TENGGARA BARAT  
TAHUN 2023**

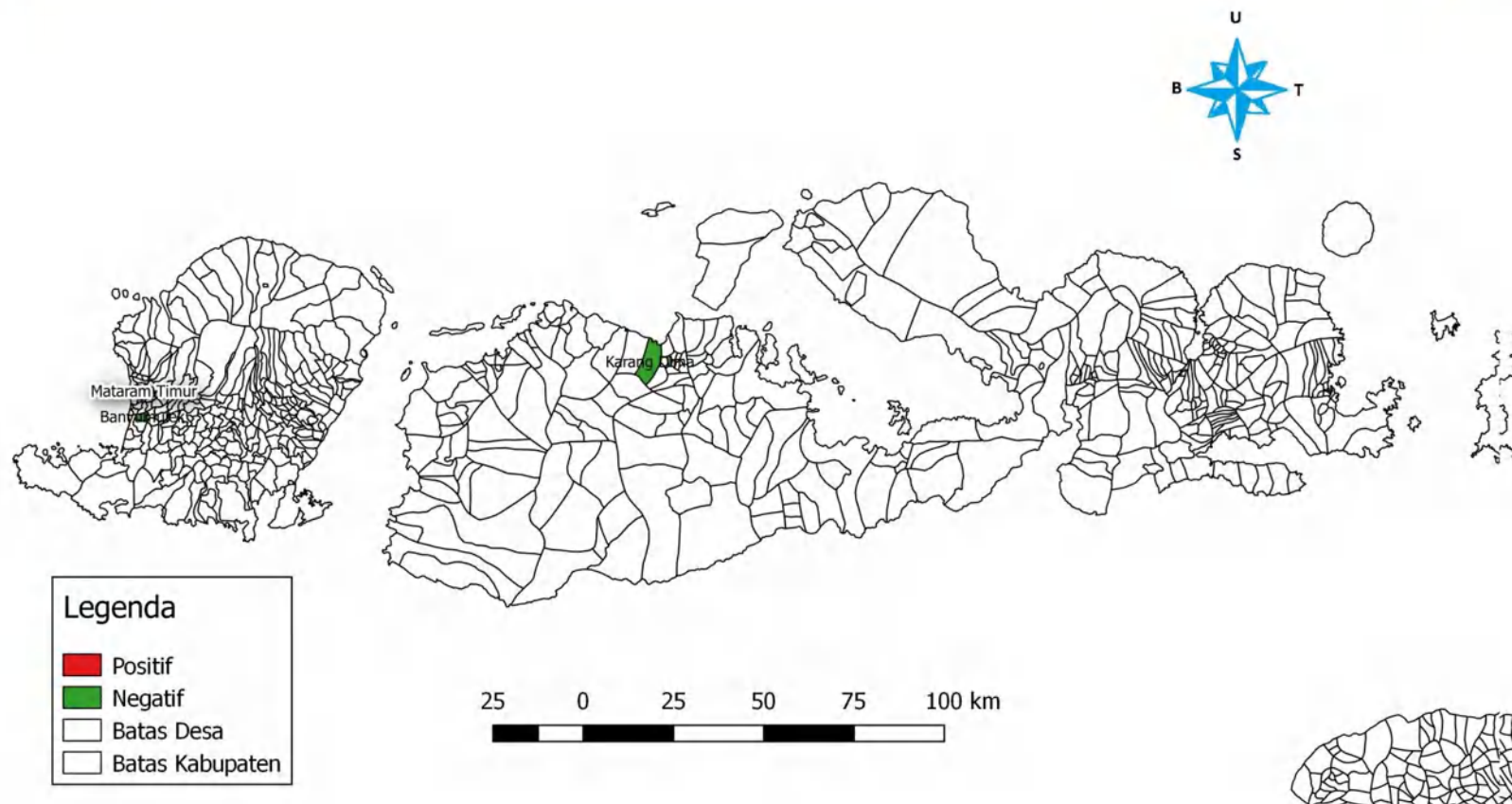

DATA MUTU BAHAN ASAL HEWAN BALAI BESAR VETERINER DENPASAR  
DI PROVINSI NUSA TENGGARA BARAT  
01 JANUARI SAMPAI DENGAN 31 DESEMBER 2023  
PADA DISTRIBUSI RESIDUANTIBIOTIKA (AMINOGLIKOSIDA)

PROVINSI	KABUPATEN	KECAMATAN	DESA	Negatif	Positif	Grand Total
Nusa Tenggara Barat	Lombok Barat	Labu Api	Bagik Polak	5	0	5
Nusa Tenggara Barat	Lombok Barat	Kediri	Banyumulek	5	0	5
Nusa Tenggara Barat	Sumbawa	Sumbawa	Brang Biji	5	0	5
Nusa Tenggara Barat	Sumbawa	Labuhan Badas	Karang Dima	5	0	5
Nusa Tenggara Barat	Sumbawa	Moyo Hulu	Leseng	5	0	5
Nusa Tenggara Barat	Mataram	Mataram	Mataram Timur	22	3	25
Grand Total				47	3	50

**PETA DISTRIBUSI RESIDU ANTIBIOTIKA (AMINOGLIKOSIDA)  
PROVINSI NUSA TENGGARA TIMUR  
TAHUN 2023**





DATA MUTU BAHAN ASAL HEWAN BALAI BESAR VETERINER DENPASAR  
DI PROVINSI NUSA TENGGARA TIMUR  
01 JANUARI SAMPAI DENGAN 31 DESEMBER 2023  
PADA DISTRIBUSI RESIDUANTIBIOTIKA (AMINOGLIKOSIDA)

PROVINSI	KABUPATEN	KECAMATAN	DESA	Negatif	Positif	Grand Total
Nusa Tenggara Timur	Kota Kupang	Oebobo	Kayu Putih	5	0	5
Nusa Tenggara Timur	Kota Kupang	Kelapa Lima	Kelapa Lima	5	0	5
Nusa Tenggara Timur	Kupang	Kupang Tengah	Noelbaki	6	2	8
Nusa Tenggara Timur	Kupang	Kupang Tengah	Noelbaki	4	1	5
Nusa Tenggara Timur	Kota Kupang	Alak	Nunbaun Sabu	5	0	5
Nusa Tenggara Timur	Kupang	Nekemese	Oben	7	0	7
Nusa Tenggara Timur	Kupang	Nekemese	Oben	3	2	5
Nusa Tenggara Timur	Kota Kupang	Kota Lama	Oeba	5	0	5
Nusa Tenggara Timur	Kota Kupang	Kelapa Lima	Oesapa	1	0	1
Grand Total				41	5	46

**PETA DISTRIBUSI RESIDU ANTIBIOTIKA (MAKROLIDA)  
DI PROVINSI BALI  
TAHUN 2023**



DATA MUTU BAHAN ASAL HEWAN BALAI BESAR VETERINER DENPASAR  
DI PROVINSI BALI  
01 JANUARI SAMPAI DENGAN 31 DESEMBER 2023  
PADA DISTRIBUSI RESIDUANTIBIOTIKA (MAKROLIDA)

PROVINSI	KABUPATEN	KECAMATAN	DESA	Negatif	Positif	Grand Total
Bali	Badung	Abiansemal	Abiansemal	3	0	3
Bali	Badung	Abiansemal	Abiansemal	10	0	10
Bali	Tabanan	Selemadeg	Bajera	1	0	1
Bali	Tabanan	Selemadeg	Bajera	2	0	2
Bali	Tabanan	Kediri	Bengkel	1	0	1
Bali	Tabanan	Selemadeg Barat	Bengkel Sari	2	0	2
Bali	Kota Denpasar	Denpasar Utara	Dangin Puri Kangin	1	0	1
Bali	Badung	Abiansemal	Darmasaba	1	0	1
Bali	Tabanan	Tabanan	Dauh Peken	1	0	1
Bali	Denpasar	Denpasar Barat	Dauh Puri	12	0	12
Bali	Kota Denpasar	Denpasar Barat	Dauh Puri	12	0	12
Bali	Badung	Kuta Selatan	Jimbaran	5	0	5
Bali	Badung	Kuta Selatan	Jimbaran	1	0	1
Bali	Tabanan	Kediri	Kaba Kaba	7	0	7
Bali	Tabanan	Kediri	Kaba Kaba	5	0	5
Bali	Karang Asem	Karang Asem	Karangasem	5	0	5
Bali	Badung	Kuta	Kuta	15	0	15
Bali	Badung	Abiansemal	Mambal	5	0	5
Bali	Badung	Mengwi	Mengwi	1	0	1
Bali	Kota Denpasar	Denpasar Barat	Padangsambian Kaja	4	0	4
Bali	Kota Denpasar	Denpasar Barat	Padangsambian Klod	2	0	2

Bali	Kota Denpasar	Denpasar Selatan	Panjer	5	0	5
Bali	Kota Denpasar	Denpasar Selatan	Pedungan	6	0	6
Bali	Kota Denpasar	Denpasar Barat	Pemecutan	2	0	2
Bali	Kota Denpasar	Denpasar Selatan	Pemogan	10	0	10
Bali	Tabanan	Penebel	Penebel	2	0	2
Bali	Tabanan	Penebel	Penebel	6	0	6
Bali	Karang Asem	Manggis	Pesedahan	5	0	5
Bali	Tabanan	Penebel	Rejasa	2	0	2
Bali	Tabanan	Kerambitan	Sembung Gede	1	0	1
Bali	Tabanan	Penebel	Senganan	1	0	1
Bali	Karang Asem	Manggis	Sengkidu	5	0	5
Bali	Kota Denpasar	Denpasar Selatan	Serangan	5	0	5
Bali	Buleleng	Seririt	Seririt	5	0	5
Bali	Kota Denpasar	Denpasar Selatan	Sesetan	5	0	5
Bali	Kota Denpasar	Denpasar Selatan	Sidakarya	10	0	10
Bali	Kota Denpasar	Denpasar Barat	Tegal Kertha	4	1	5
Bali	Badung	Kuta Utara	Tibubeneng	1	0	1
Bali	Tabanan	Kerambitan	Timpag	2	0	2
Bali	Gianyar	Gianyar	Tulikup	2	0	2
Grand Total				154	1	155

**PETA DISTRIBUSI RESIDU ANTIBIOTIKA (MAKROLIDA)  
PROVINSI NUSA TENGGARA BARAT  
TAHUN 2023**

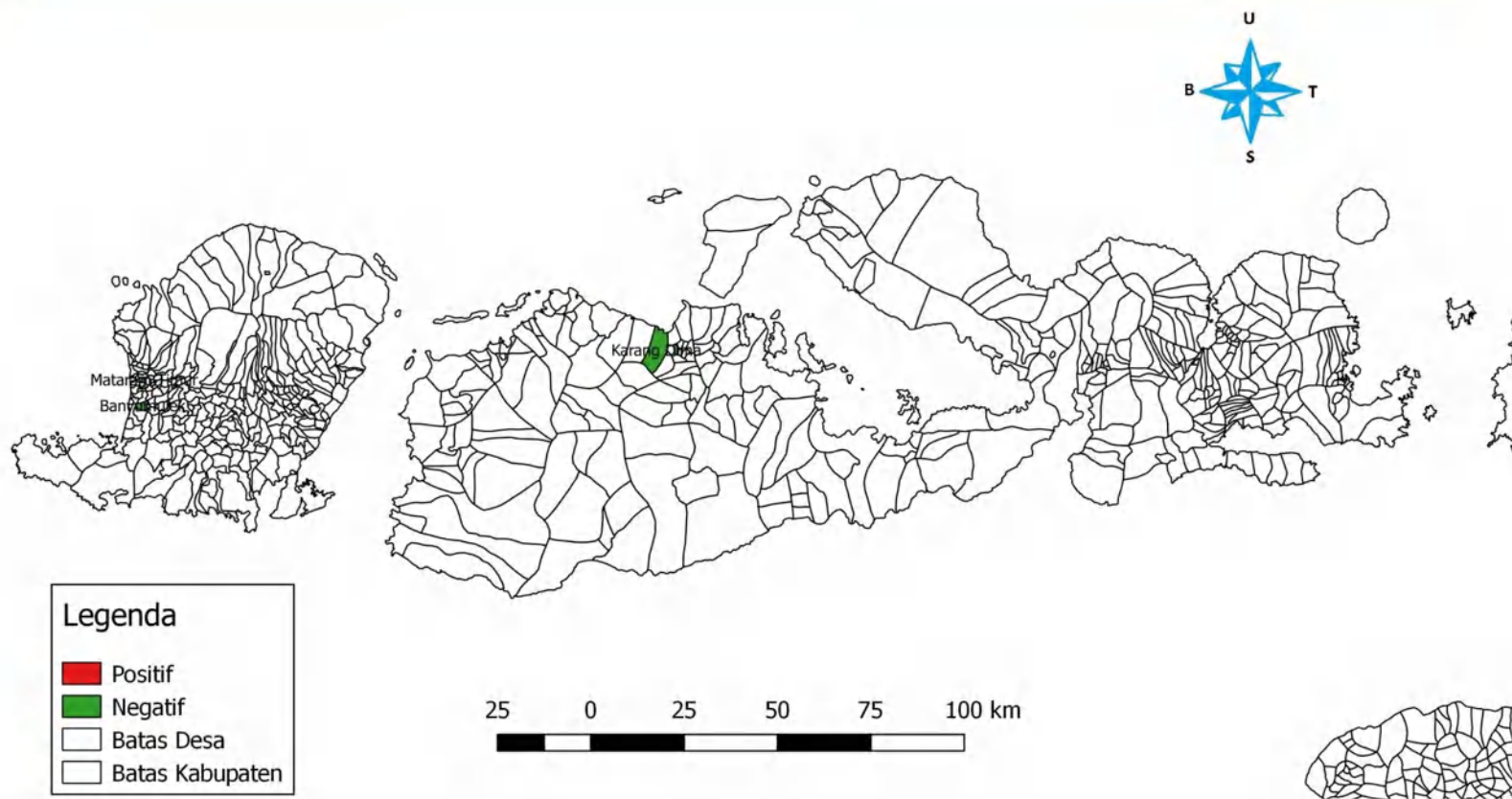

DATA MUTU BAHAN ASAL HEWAN BALAI BESAR VETERINER DENPASAR  
DI PROVINSI NUSA TENGGARA BARAT  
01 JANUARI SAMPAI DENGAN 31 DESEMBER 2023  
PADA DISTRIBUSI RESIDU ANTIBIOTIKA (MAKROLIDA)

PROVINSI	KABUPATEN	KECAMATAN	DESA	Negatif	Positif	Grand Total
Nusa Tenggara Barat	Lombok Barat	Labu Api	Bagik Polak	5	0	5
Nusa Tenggara Barat	Lombok Barat	Kediri	Banyumulek	5	0	5
Nusa Tenggara Barat	Sumbawa	Sumbawa	Brang Biji	5	0	5
Nusa Tenggara Barat	Sumbawa	Labuhan Badas	Karang Dima	5	0	5
Nusa Tenggara Barat	Sumbawa	Moyo Hulu	Leseng	5	0	5
Nusa Tenggara Barat	Mataram	Mataram	Mataram Timur	25	0	25
Grand Total				50	0	50

**PETA DISTRIBUSI RERSIDU ANTIBIOTIKA (MAKROLIDA)  
PROVINSI NUSA TENGGARA TIMUR  
TAHUN 2023**



DATA MUTU BAHAN ASAL HEWAN BALAI BESAR VETERINER DENPASAR  
DI PROVINSI NUSA TENGGARA TIMUR  
01 JANUARI SAMPAI DENGAN 31 DESEMBER 2023  
PADA DISTRIBUSI RESIDUANTIBIOTIKA (MAKROLIDA)

PROVINSI	KABUPATEN	KECAMATAN	DESA	Negatif	Positif	Grand Total
Nusa Tenggara Timur	Kota Kupang	Oebobo	Kayu Putih	5	0	5
Nusa Tenggara Timur	Kota Kupang	Kelapa Lima	Kelapa Lima	5	0	5
Nusa Tenggara Timur	Kupang	Kupang Tengah	Noelbaki	8	0	8
Nusa Tenggara Timur	Kupang	Kupang Tengah	Noelbaki	5	0	5
Nusa Tenggara Timur	Kota Kupang	Alak	Nunbaun Sabu	5	0	5
Nusa Tenggara Timur	Kupang	Nekemese	Oben	7	0	7
Nusa Tenggara Timur	Kupang	Nekemese	Oben	5	0	5
Nusa Tenggara Timur	Kota Kupang	Kota Lama	Oeba	5	0	5
Nusa Tenggara Timur	Kota Kupang	Kelapa Lima	Oesapa	1	0	1
Grand Total				46	0	46



**PETA DISTRIBUSI RESIDU ANTIBIOTIKA (TETRACYCLINE)  
DI PROVINSI BALI  
TAHUN 2023**

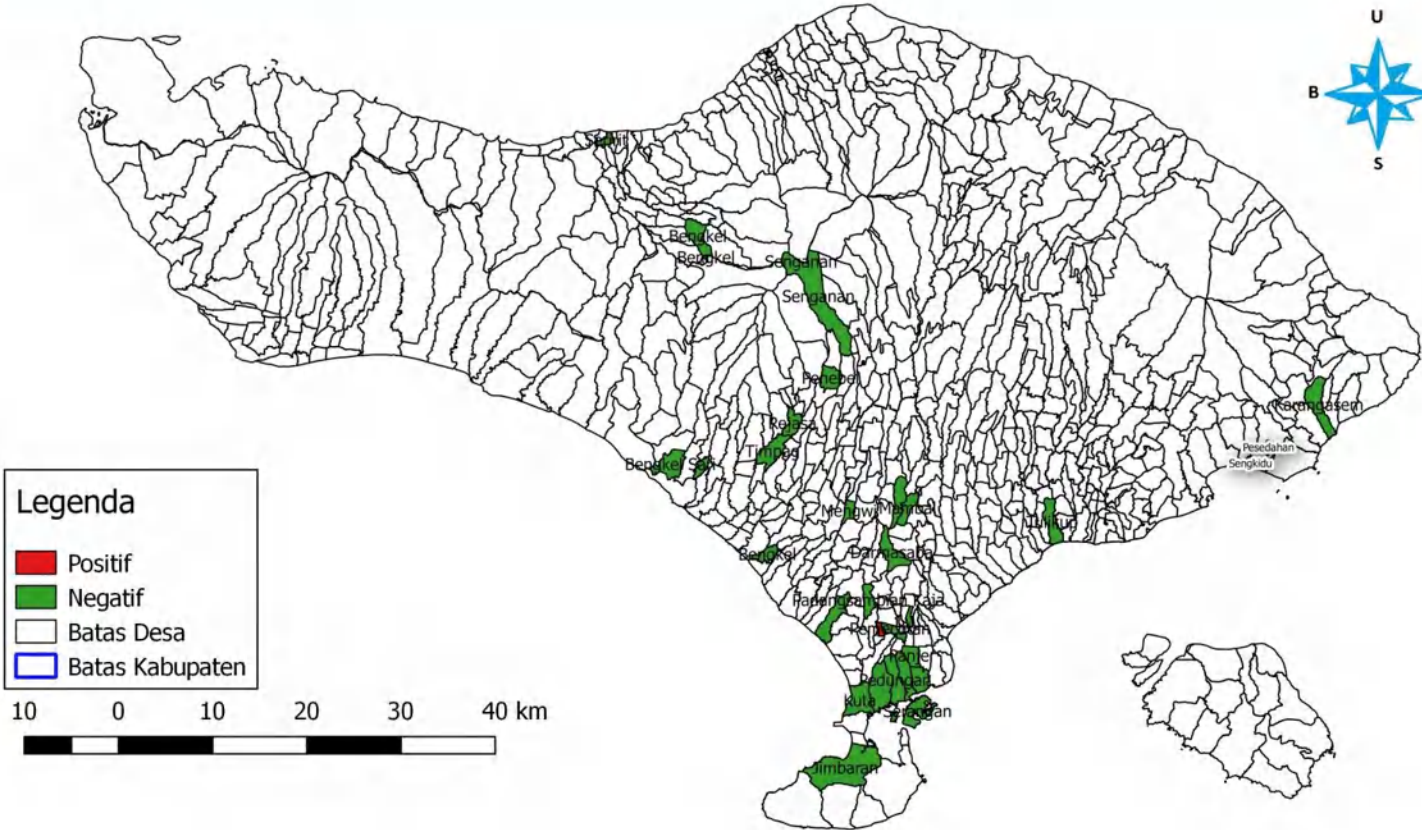

DATA MUTU BAHAN ASAL HEWAN BALAI BESAR VETERINER DENPASAR  
DI PROVINSI BALI  
01 JANUARI SAMPAI DENGAN 31 DESEMBER 2023  
PADA DISTRIBUSI RESIDUANTIBIOTIKA (TETRACYCLINE)

PROVINSI	KABUPATEN	KECAMATAN	DESA	Negatif	Positif	Grand Total
Bali	Badung	Abiansemal	Abiansemal	3	0	3
Bali	Badung	Abiansemal	Abiansemal	10	0	10
Bali	Tabanan	Selemadeg	Bajera	1	0	1
Bali	Tabanan	Selemadeg	Bajera	2	0	2
Bali	Tabanan	Kediri	Bengkel	1	0	1
Bali	Tabanan	Selemadeg Barat	Bengkel Sari	2	0	2
Bali	Kota Denpasar	Denpasar Utara	Dangin Puri Kangin	1	0	1
Bali	Badung	Abiansemal	Darmasaba	1	0	1
Bali	Tabanan	Tabanan	Dauh Peken	1	0	1
Bali	Denpasar	Denpasar Barat	Dauh Puri	12	0	12
Bali	Kota Denpasar	Denpasar Barat	Dauh Puri	12	0	12
Bali	Badung	Kuta Selatan	Jimbaran	5	0	5
Bali	Badung	Kuta Selatan	Jimbaran	1	0	1
Bali	Tabanan	Kediri	Kaba Kaba	7	0	7
Bali	Tabanan	Kediri	Kaba Kaba	5	0	5
Bali	Karang Asem	Karang Asem	Karangasem	5	0	5
Bali	Badung	Kuta	Kuta	15	0	15
Bali	Badung	Abiansemal	Mambal	5	0	5
Bali	Badung	Mengwi	Mengwi	1	0	1
Bali	Kota Denpasar	Denpasar Barat	Padangsambian Kaja	4	0	4

Bali	Kota Denpasar	Denpasar Barat	Padangsambian Klod	2	0	2
Bali	Kota Denpasar	Denpasar Selatan	Panjer	5	0	5
Bali	Kota Denpasar	Denpasar Selatan	Pedungan	6	0	6
Bali	Kota Denpasar	Denpasar Barat	Pemecutan	2	0	2
Bali	Kota Denpasar	Denpasar Selatan	Pemogan	10	0	10
Bali	Tabanan	Penebel	Penebel	2	0	2
Bali	Tabanan	Penebel	Penebel	6	0	6
Bali	Karang Asem	Manggis	Pesedahan	0	5	5
Bali	Tabanan	Penebel	Rejasa	2	0	2
Bali	Tabanan	Kerambitan	Sembung Gede	1	0	1
Bali	Tabanan	Penebel	Senganan	1	0	1
Bali	Karang Asem	Manggis	Sengkidu	0	5	5
Bali	Kota Denpasar	Denpasar Selatan	Serangan	5	0	5
Bali	Buleleng	Seririt	Seririt	5	0	5
Bali	Kota Denpasar	Denpasar Selatan	Sesetan	5	0	5
Bali	Kota Denpasar	Denpasar Selatan	Sidakarya	10	0	10
Bali	Kota Denpasar	Denpasar Barat	Tegal Kertha	4	1	5
Bali	Badung	Kuta Utara	Tibubeneng	1	0	1
Bali	Tabanan	Kerambitan	Timpag	2	0	2
Bali	Gianyar	Gianyar	Tulikup	2	0	2
Grand Total				144	11	155

**PETA DISTRIBUSI RESIDU ANTIBIOTIKA (TETRACYCLINE)  
PROVINSI NUSA TENGGARA BARAT  
TAHUN 2023**

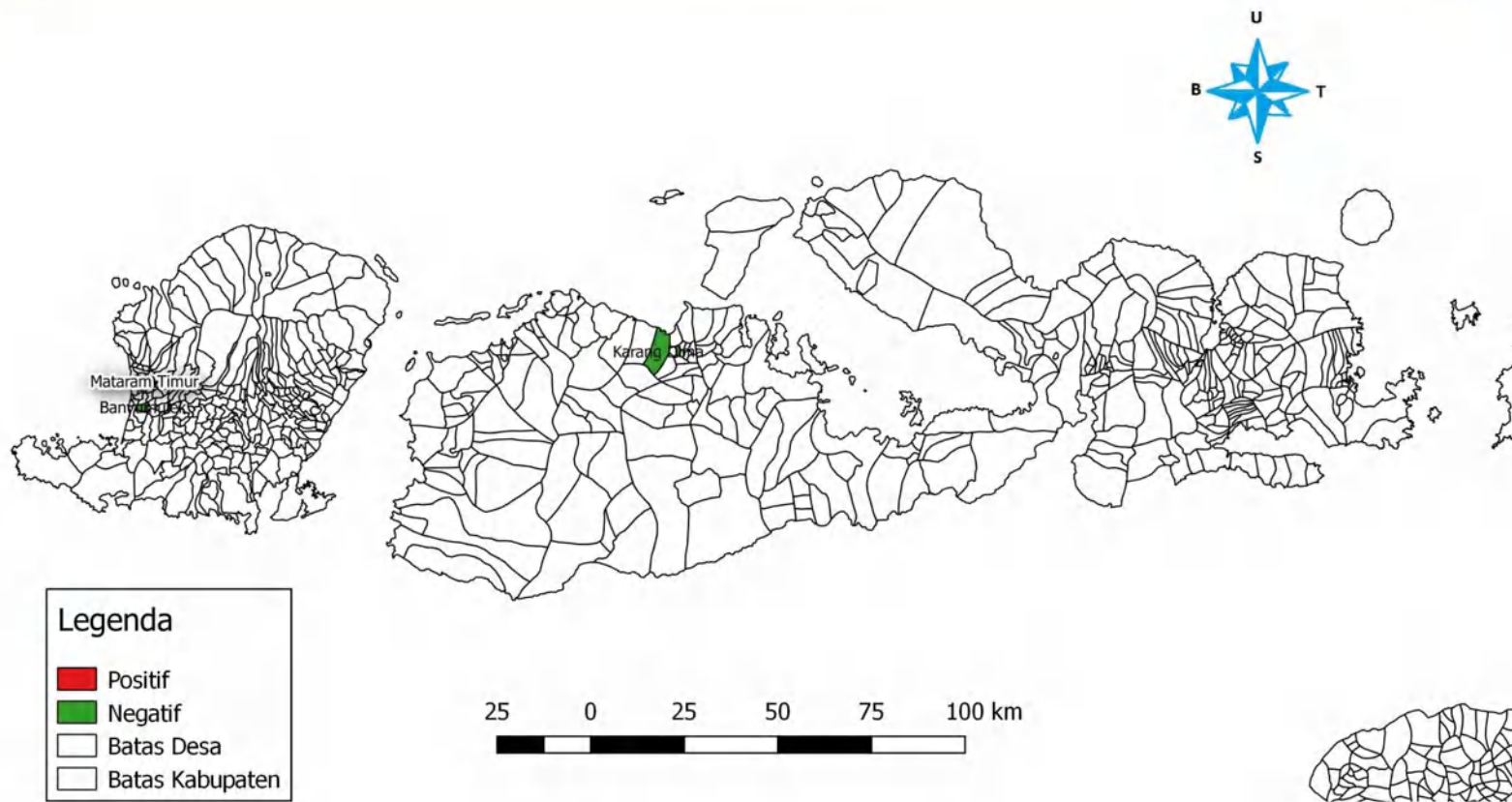

DATA MUTU BAHAN ASAL HEWAN BALAI BESAR VETERINER DENPASAR  
DI PROVINSI NUSA TENGGARA BARAT  
01 JANUARI SAMPAI DENGAN 31 DESEMBER 2023  
PADA DISTRIBUSI RESIDUANTIBIOTIKA (TETRACYCLINE)

PROVINSI	KABUPATEN	KECAMATAN	DESA	Negatif	Positif	Grand Total
Nusa Tenggara Barat	Lombok Barat	Labu Api	Bagik Polak	5	0	5
Nusa Tenggara Barat	Lombok Barat	Kediri	Banyumulek	5	0	5
Nusa Tenggara Barat	Sumbawa	Sumbawa	Brang Biji	5	0	5
Nusa Tenggara Barat	Sumbawa	Labuhan Badas	Karang Dima	5	0	5
Nusa Tenggara Barat	Sumbawa	Moyo Hulu	Leseng	5	0	5
Nusa Tenggara Barat	Mataram	Mataram	Mataram Timur	15	10	25
Grand Total				40	10	50

**PETA SEBARAN RESIDU ANTIBIOTIKA (TETRACYCLINE)  
PROVINSI NUSA TENGGARA TIMUR  
TAHUN 2023**



DATA MUTU BAHAN ASAL HEWAN BALAI BESAR VETERINER DENPASAR  
DI PROVINSI NUSA TENGGARA TIMUR  
01 JANUARI SAMPAI DENGAN 31 DESEMBER 2023  
PADA DISTRIBUSI RESIDUANTIBIOTIKA (TETRACYCLINE)

PROVINSI	KABUPATEN	KECAMATAN	DESA	Negatif	Positif	Grand Total
Nusa Tenggara Timur	Kota Kupang	Oebobo	Kayu Putih	5	0	5
Nusa Tenggara Timur	Kota Kupang	Kelapa Lima	Kelapa Lima	5	0	5
Nusa Tenggara Timur	Kupang	Kupang Tengah	Noelbaki	8	0	8
Nusa Tenggara Timur	Kupang	Kupang Tengah	Noelbaki	5	0	5
Nusa Tenggara Timur	Kota Kupang	Alak	Nunbaun Sabu	5	0	5
Nusa Tenggara Timur	Kupang	Nekemese	Oben	7	0	7
Nusa Tenggara Timur	Kupang	Nekemese	Oben	0	5	5
Nusa Tenggara Timur	Kota Kupang	Kota Lama	Oeba	5	0	5
Nusa Tenggara Timur	Kota Kupang	Kelapa Lima	Oesapa	1	0	1
Grand Total				41	5	46



# **PETA DISTRIBUSI RESIDU ANTIBIOTIKA (PENICILIN) DI PROVINSI BALI TAHUN 2023**

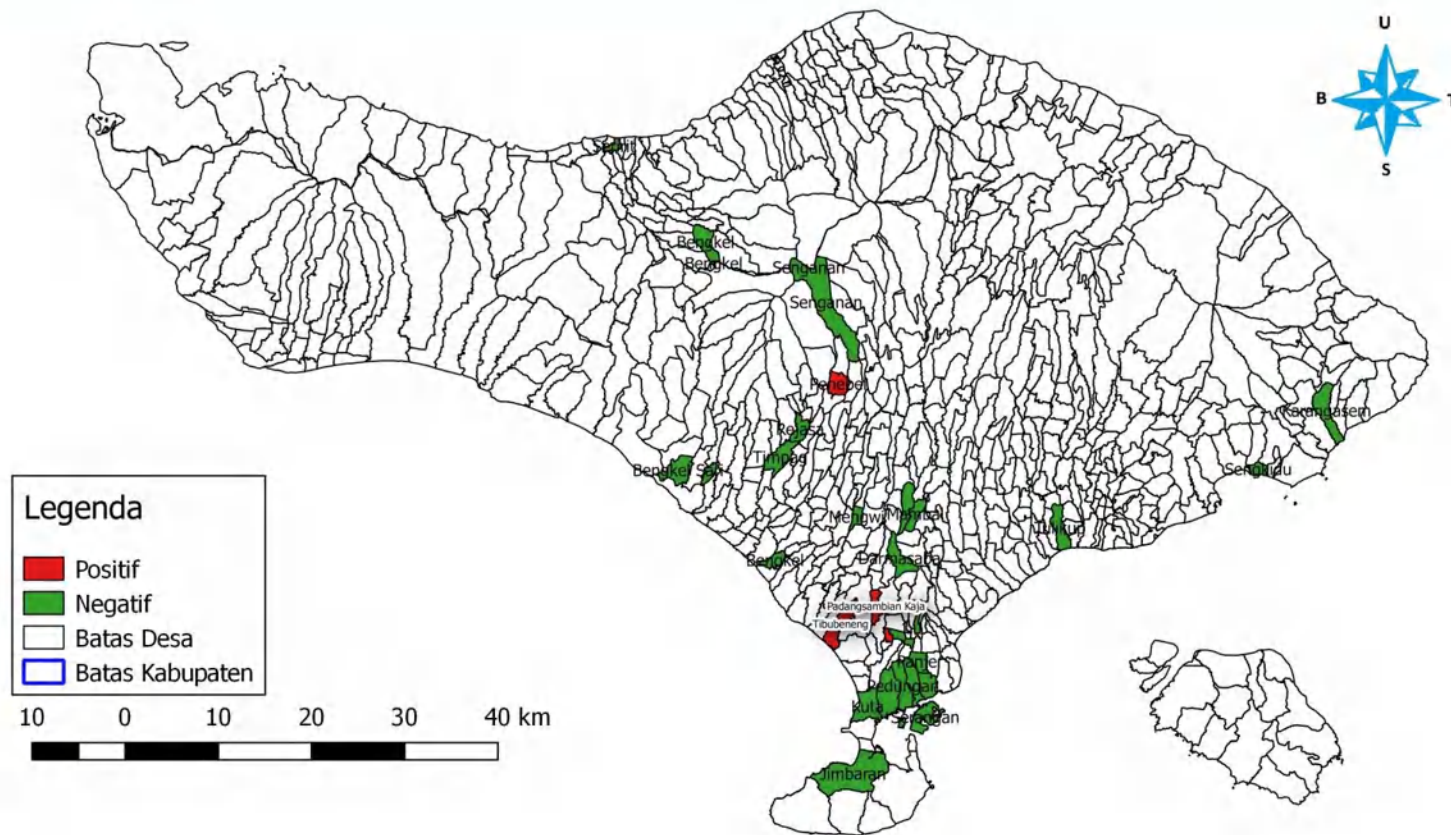



DATA MUTU BAHAN ASAL HEWAN BALAI BESAR VETERINER DENPASAR  
DI PROVINSI BALI  
01 JANUARI SAMPAI DENGAN 31 DESEMBER 2023  
PADA DISTRIBUSI RESIDUANTIBIOTIKA (PENICILIN)

PROVINSI	KABUPATEN	KECAMATAN	DESA	Negatif	Positif	Grand Total
Bali	Badung	Abiansemal	Abiansemal	3	0	3
Bali	Badung	Abiansemal	Abiansemal	10	0	10
Bali	Tabanan	Selemadeg	Bajera	1	0	1
Bali	Tabanan	Selemadeg	Bajera	2	0	2
Bali	Tabanan	Kediri	Bengkel	1	0	1
Bali	Tabanan	Selemadeg Barat	Bengkel Sari	2	0	2
Bali	Kota Denpasar	Denpasar Utara	Dangin Puri Kangin	1	0	1
Bali	Badung	Abiansemal	Darmasaba	1	0	1
Bali	Tabanan	Tabanan	Dauh Peken	1	0	1
Bali	Denpasar	Denpasar Barat	Dauh Puri	12	0	12
Bali	Kota Denpasar	Denpasar Barat	Dauh Puri	12	0	12
Bali	Badung	Kuta Selatan	Jimbaran	5	0	5
Bali	Badung	Kuta Selatan	Jimbaran	1	0	1
Bali	Tabanan	Kediri	Kaba Kaba	7	0	7
Bali	Tabanan	Kediri	Kaba Kaba	5	0	5
Bali	Karang Asem	Karang Asem	Karangasem	5	0	5
Bali	Badung	Kuta	Kuta	15	0	15
Bali	Badung	Abiansemal	Mambal	5	0	5
Bali	Badung	Mengwi	Mengwi	1	0	1
Bali	Kota Denpasar	Denpasar Barat	Padangsambian Kaja	3	1	4
Bali	Kota Denpasar	Denpasar Barat	Padangsambian Klod	2	0	2

Bali	Kota Denpasar	Denpasar Selatan	Panjer	5	0	5
Bali	Kota Denpasar	Denpasar Selatan	Pedungan	6	0	6
Bali	Kota Denpasar	Denpasar Barat	Pemecutan	2	0	2
Bali	Kota Denpasar	Denpasar Selatan	Pemogan	10	0	10
Bali	Tabanan	Penebel	Penebel	2	0	2
Bali	Tabanan	Penebel	Penebel	5	1	6
Bali	Karang Asem	Manggis	Pesedahan	0	5	5
Bali	Tabanan	Penebel	Rejasa	2	0	2
Bali	Tabanan	Kerambitan	Sembung Gede	1	0	1
Bali	Tabanan	Penebel	Senganan	1	0	1
Bali	Karang Asem	Manggis	Sengkidu	1	4	5
Bali	Kota Denpasar	Denpasar Selatan	Serangan	5	0	5
Bali	Buleleng	Seririt	Seririt	5	0	5
Bali	Kota Denpasar	Denpasar Selatan	Sesetan	5	0	5
Bali	Kota Denpasar	Denpasar Selatan	Sidakarya	10	0	10
Bali	Kota Denpasar	Denpasar Barat	Tegal Kertha	4	1	5
Bali	Badung	Kuta Utara	Tibubeneng	0	1	1
Bali	Tabanan	Kerambitan	Timpag	2	0	2
Bali	Gianyar	Gianyar	Tulikup	2	0	2

**PETA DISTRIBUSI RESIDU ANTIBIOTIKA (PENICILIN)  
PROVINSI NUSA TENGGARA BARAT  
TAHUN 2023**

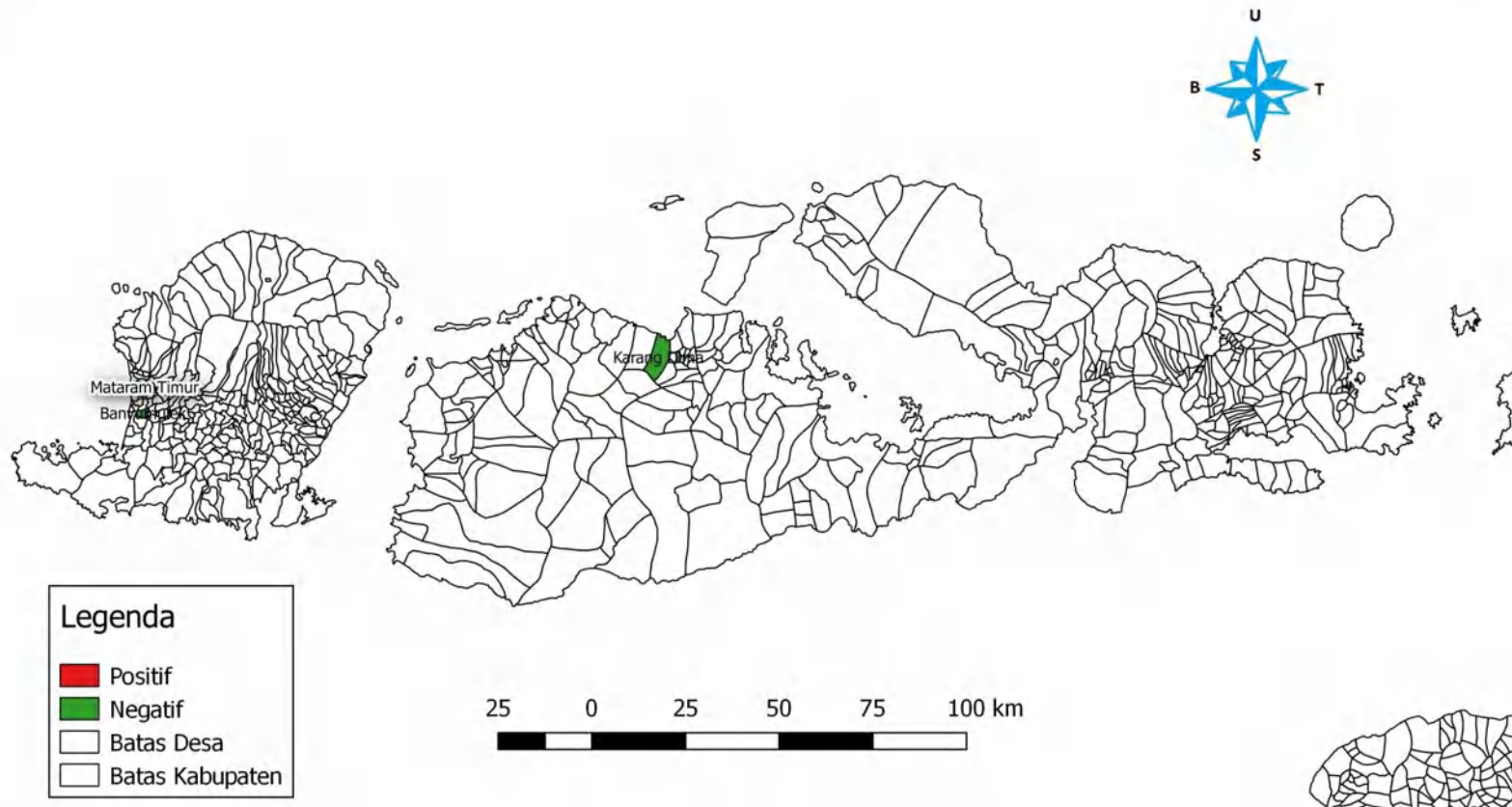

DATA MUTU BAHAN ASAL HEWAN BALAI BESAR VETERINER DENPASAR  
DI PROVINSI NUSA TENGGARA BARAT  
01 JANUARI SAMPAI DENGAN 31 DESEMBER 2023  
PADA DISTRIBUSI RESIDUANTIBIOTIKA (PENICILIN)

PROVINSI	KABUPATEN	KECAMATAN	DESA	Negatif	Positif	Grand Total
Nusa Tenggara Barat	Lombok Barat	Labu Api	Bagik Polak	5	0	5
Nusa Tenggara Barat	Lombok Barat	Kediri	Banyumulek	5	0	5
Nusa Tenggara Barat	Sumbawa	Sumbawa	Brang Biji	5	0	5
Nusa Tenggara Barat	Sumbawa	Labuhan Badas	Karang Dima	5	0	5
Nusa Tenggara Barat	Sumbawa	Moyo Hulu	Leseng	0	5	5
Nusa Tenggara Barat	Mataram	Mataram	Mataram Timur	15	10	25
Grand Total				35	15	50

**PETA DISTRIBUSI RESIDU ANTIBIOTIKA (PENICILIN)  
PROVINSI NUSA TENGGARA TIMUR  
TAHUN 2023**



DATA MUTU BAHAN ASAL HEWAN BALAI BESAR VETERINER DENPASAR  
DI PROVINSI NUSA TENGGARA TIMUR  
01 JANUARI SAMPAI DENGAN 31 DESEMBER 2023  
PADA DISTRIBUSI RESIDUANTIBIOTIKA (PENICILIN)

PROVINSI	KABUPATEN	KECAMATAN	DESA	Negatif	Positif	Grand Total
Nusa Tenggara Timur	Kota Kupang	Oebobo	Kayu Putih	5	0	5
Nusa Tenggara Timur	Kota Kupang	Kelapa Lima	Kelapa Lima	5	0	5
Nusa Tenggara Timur	Kupang	Kupang Tengah	Noelbaki	0	8	8
Nusa Tenggara Timur	Kupang	Kupang Tengah	Noelbaki	5	0	5
Nusa Tenggara Timur	Kota Kupang	Alak	Nunbaun Sabu	5	0	5
Nusa Tenggara Timur	Kupang	Nekemese	Oben	1	6	7
Nusa Tenggara Timur	Kupang	Nekemese	Oben	0	5	5
Nusa Tenggara Timur	Kota Kupang	Kota Lama	Oeba	5	0	5
Nusa Tenggara Timur	Kota Kupang	Kelapa Lima	Oesapa	1	0	1
Grand Total				27	19	46