



PETA PENYAKIT HEWAN DAN MUTU PRODUK HEWAN DI WILAYAH PROVINSI BALI, NUSA TENGGARA BARAT DAN NUSA TENGGARA TIMUR TAHUN 2022



Kementerian Pertanian

Direktorat Jenderal Peternakan dan Kesehatan Hewan

Balai Besar Veteriner Denpasar

PETA PENYAKIT HEWAN DAN MUTU BAHAN ASAL HEWAN
DI WILAYAH PROVINSI BALI, NUSA TENGGARA BARAT DAN NUSA TENGGARA TIMUR
TAHUN 2022

Disusun oleh :

Drh. Vera Paulina Sitanggang

Drh. Ni Ketut Harmini Saraswati

Gede Surya Adiwiguna, S.Kom

KATA PENGANTAR

Puji syukur kami panjatkan kehadapan Tuhan Yang Maha Kuasa atas segala anugerah-Nya sehingga Peta Penyakit Hewan di wilayah kerja Balai Besar Veteriner Denpasar dapat diselesaikan sesuai dengan waktu yang telah ditentukan.

Peta Penyakit Hewan wilayah Provinsi Bali, Nusa Tenggara Barat (NTB) dan Nusa Tenggara Timur (NTT) Tahun 2022 ini disusun berdasarkan hasil pengujian sampel di Balai Besar Veteriner Denpasar, baik terhadap sampel aktif (hasil kegiatan surveilans, monitoring, dan investigasi) maupun terhadap sampel pasif atau sampel yang dikirim oleh pelanggan (dinas, perorangan, klinik hewan, yayasan, perusahaan). yang ada di wilayah kerja Balai Besar Veteriner Denpasar.

Kami menyadari peta penyakit hewan yang disusun menggunakan program QGIS masih belum sempurna. Oleh karena itu, segala saran dan kritik yang konstruktif akan kami terima dengan senang hati demi penyempurnaan penyusunan peta serupa di masa yang akan datang.

Akhirnya, kepada semua pihak yang telah berkontribusi dalam penyusunan peta ini, kami mengucapkan terima kasih dan semoga Peta Penyakit Hewan di Wilayah Kerja Balai Besar Veteriner Denpasar ini dapat bermanfaat sebagai media informasi kesehatan hewan dan sebagai bahan acuan dalam pelaksanaan program pengendalian penyakit hewan.



Denpasar, Mei 2023

Kepala Balai Besar Veteriner Denpasar

Arh. Ketut Wirata, M. Si.
NIP. 197303232008011017

DAFTAR ISI

KATA PENGANTAR	i
DAFTAR ISI	ii
PETA WILAYAH KERJA BALAI BESAR VETERINER DENPASAR	1
BAB I PENYAKIT VIRAL	4
Peta Penyakit Rabies di Provinsi Bali	5
Peta Penyakit Rabies di Provinsi Nusa Tenggara Barat	20
Peta Penyakit Rabies di Provinsi Nusa Tenggara Timur	24
Peta Penyakit Hog Cholera di Provinsi Bali	30
Peta Penyakit Hog Cholera di Provinsi Nusa Tenggara Barat	33
Peta Penyakit Hog Cholera di Provinsi Nusa Tenggara Timur	35
Peta Penyakit Avian Influenza di Provinsi Bali	38
Peta Penyakit Avian Influenza di Provinsi Nusa Tenggara Barat	41
Peta Penyakit Avian Influenza di Provinsi Nusa Tenggara Timur	43
Peta Penyakit Newcastle Disease di Provinsi Bali	45
Peta Penyakit Jembrana Disease di Provinsi Bali	47
Peta Penyakit Jembrana Disease di Provinsi Nusa Tenggara Barat	49
Peta Penyakit African Swine Fever di Provinsi Bali	51

Peta Penyakit African Swine Fever di Provinsi Nusa Tenggara Barat	54
Peta Penyakit African Swine Fever di Provinsi Nusa Tenggara Timur	56
Peta Penyakit Mulut dan Kuku (PMK) di Provinsi Bali	59
Peta Penyakit Mulut dan Kuku (PMK) di Provinsi Nusa Tenggara Barat	63
Peta Penyakit Mulut dan Kuku (PMK) di Provinsi Nusa Tenggara Timur	67
BAB IIPENYAKIT BAKTERIAL	72
Peta Penyakit Brucella di Provinsi Bali	73
Peta Penyakit Brucella di Provinsi Nusa Tenggara Barat	76
Peta Penyakit Brucella di Provinsi Nusa Tenggara Timur	78
Peta Penyakit Septicemia Epizootica di Provinsi Bali	81
Peta Penyakit Septicemia Epizootica di Provinsi Nusa Tenggara Barat	83
Peta Penyakit Septicemia Epizootica di Provinsi Nusa Tenggara Timur	85
Peta Penyakit Anthrak di Provinsi Bali	87
Peta Penyakit Anthrak di Provinsi Nusa Tenggara Barat	89
BAB III PENYAKIT PARASITER	91
Peta Penyakit Trypanosomiasis di Provinsi Bali	92
Peta Penyakit Trypanosomiasis di Provinsi Nusa Tenggara Barat	94
Peta Penyakit Trypanosomiasis di Provinsi Nusa Tenggara Timur	96
BAB IV MUTU BAHAN ASAL HEWAN	98

Peta Distribusi Residu Antibiotika (Aminoglikosida) di Provinsi Bali	99
Peta Distribusi Residu Antibiotika (Aminoglikosida) di Provinsi Nusa Tenggara Barat.....	102
Peta Distribusi Residu Antibiotika (Aminoglikosida) di Provinsi Nusa Tenggara Timur.....	104
Peta Distribusi Residu Antibiotika (Makrolida) di Provinsi Bali.....	106
Peta Distribusi Residu Antibiotika (Makrolida) di Provinsi Nusa Tenggara Barat.....	109
Peta Distribusi Residu Antibiotika (Makrolida) di Provinsi Nusa Tenggara Timur.....	111
Peta Distribusi Residu Antibiotika (Tetracycline) di Provinsi Bali	113
Peta Distribusi Residu Antibiotika (Tetracycline) di Provinsi Nusa Tenggara Barat.....	116
Peta Distribusi Residu Antibiotika (Tetracycline) di Provinsi Nusa Tenggara Timur.....	118
Peta Distribusi Residu Antibiotika (Penisilin) di Provinsi Bali	120
Peta Distribusi Residu Antibiotika (Penisilin) di Provinsi Nusa Tenggara Barat.....	123
Peta Distribusi Residu Antibiotika (Penisilin) di Provinsi Nusa Tenggara Timur.....	125

PETA WILAYAH KERJA BALAI BESAR VETERINER DENPASAR

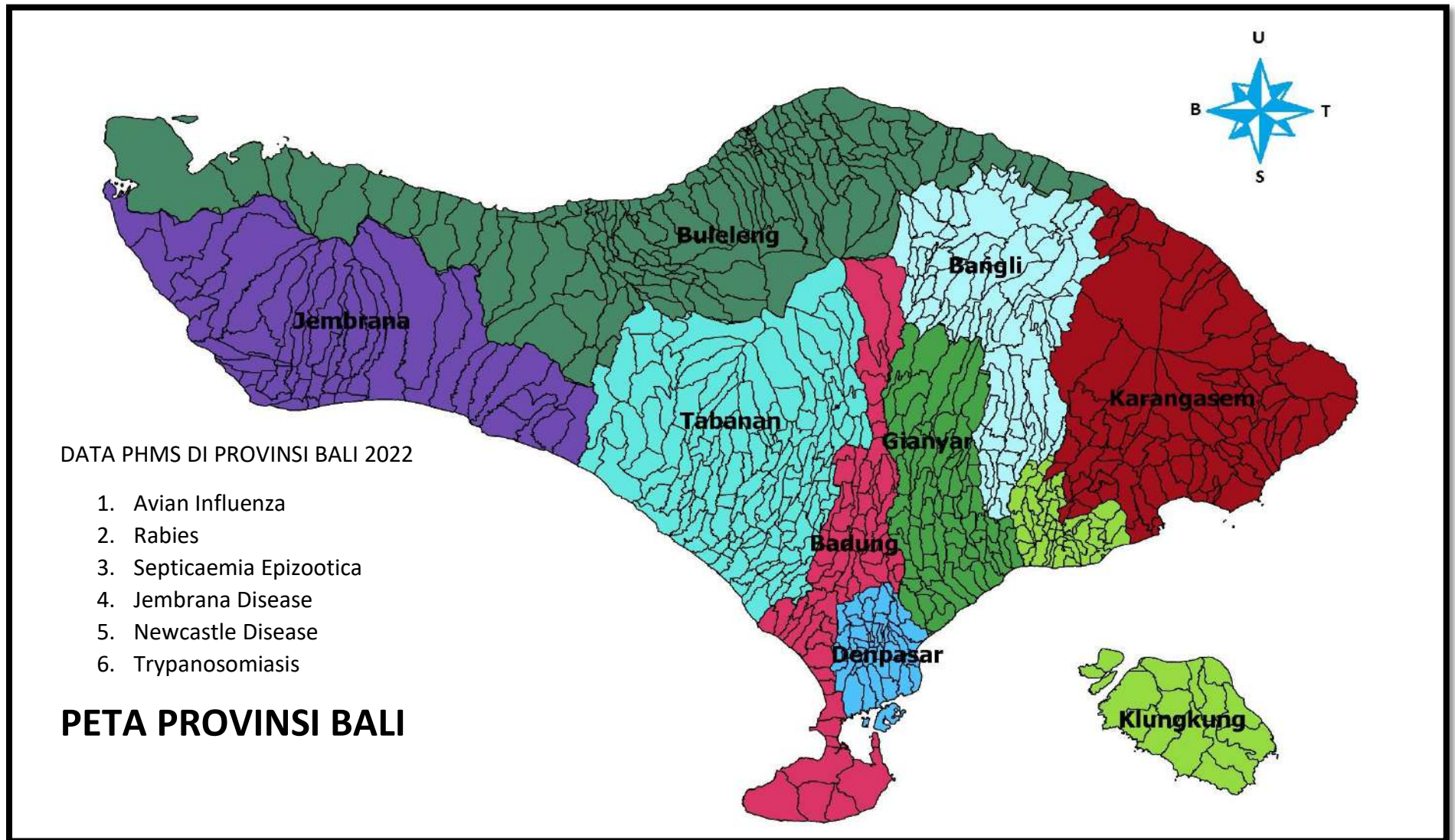

DATA PHMS DI PROVINSI NUSA TENGGARA BARAT 2022

1. Anthrak
2. Avian Influenza
3. Brucella
4. Hog Cholera
5. Jembrana Disease
6. Rabies
7. Septicaemia Epizootica

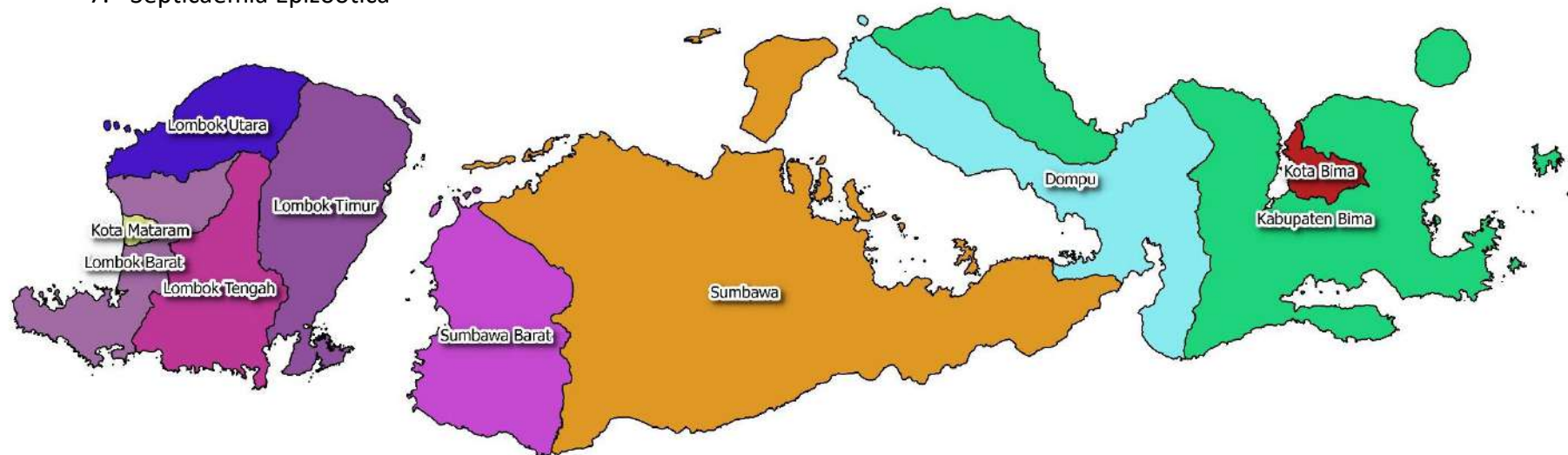

PETA PROVINSI NUSA TENGGARA BARAT

PETA PROVINSI NUSA TENGGARA TIMUR

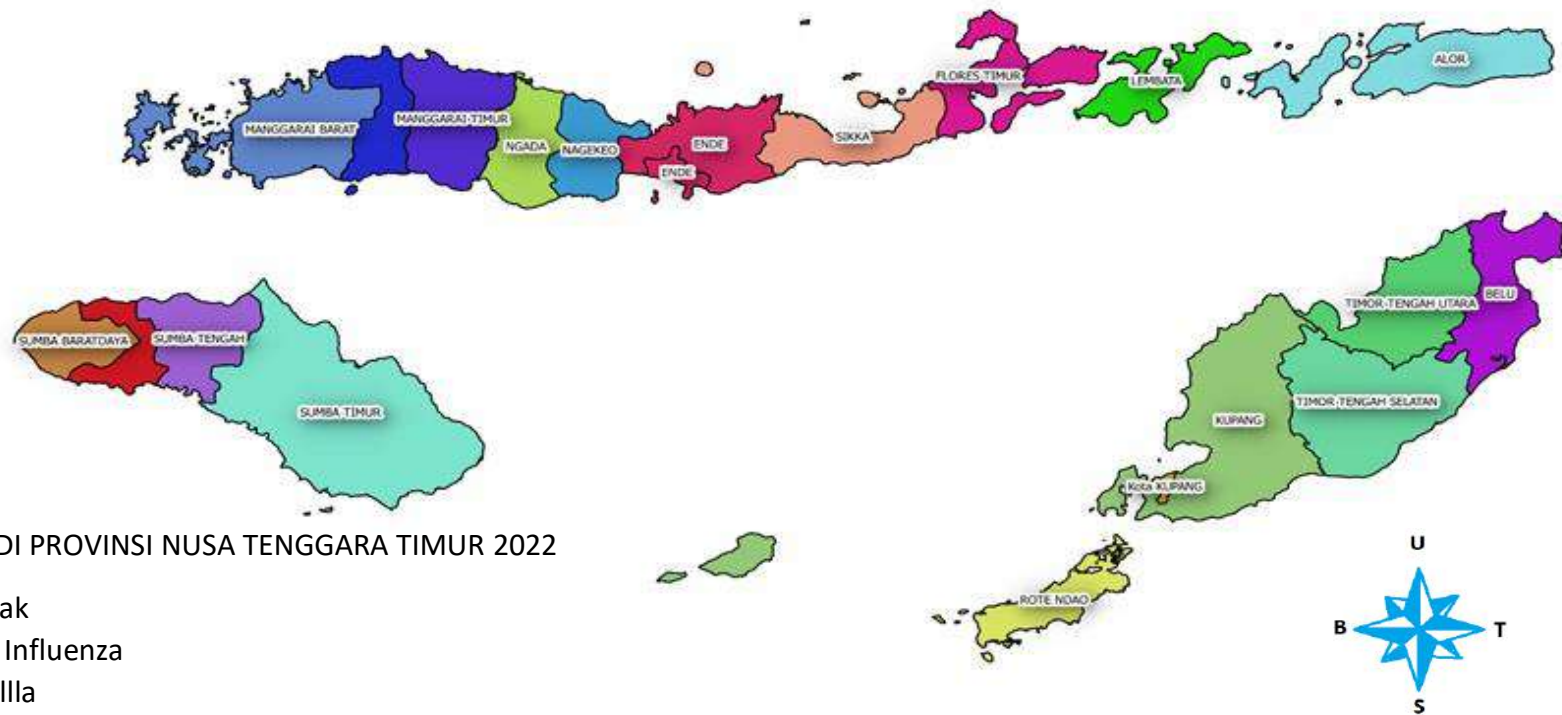

DATA PHMS DI PROVINSI NUSA TENGGARA TIMUR 2022

1. Anthrak
2. Avian Influenza
3. Brucella
4. Hog Cholera
5. Jembrana Disease
6. Rabies
7. Septicaemia Epizootica

BAB I

PENYAKIT VIRAL

PETA PENYAKIT RABIES DI PROVINSI BALI TAHUN 2022

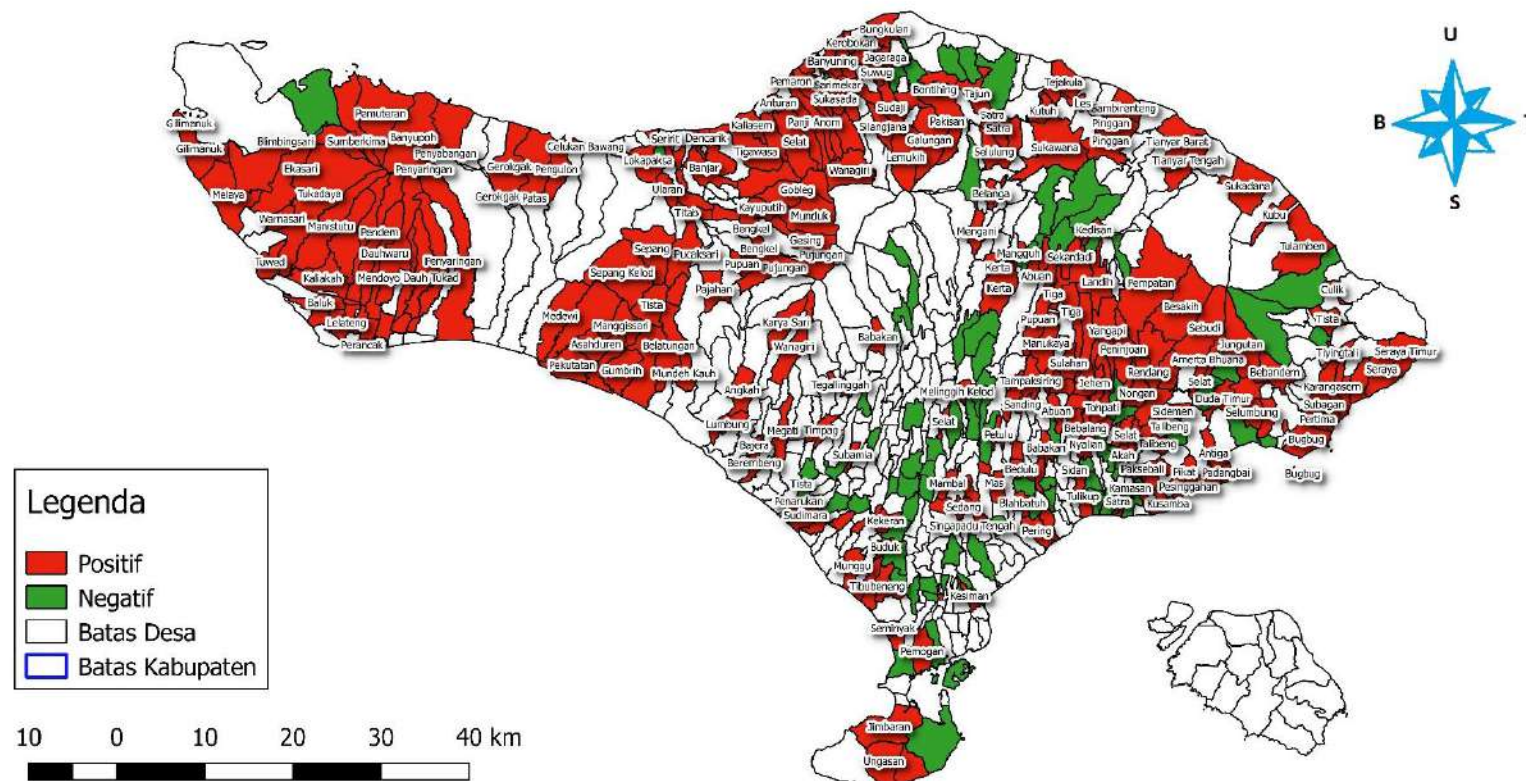

DATA PHMS BALAI BESAR VETERINER DENPASAR
DI PROVINSI BALI
01 JANUARI SAMPAI DENGAN 31 DESEMBER 2022
KELOMPOK PENYAKIT : RABIES

Provinsi	Kabupaten	Kecamatan	Desa	Negatif	Positif	Jumlah
Bali	Badung	Abiansemal	Blahkiuh	1	0	1
Bali	Badung	Abiansemal	Dauh Yeh Cani	2	0	2
Bali	Badung	Abiansemal	Mambal	0	2	2
Bali	Badung	Abiansemal	Sedang	2	2	4
Bali	Badung	Abiansemal	Sibang Kaja	0	2	2
Bali	Badung	Abiansemal	Taman	1	0	1
Bali	Badung	Kuta	Kuta	1	0	1
Bali	Badung	Kuta	Legian	1	1	2
Bali	Badung	Kuta	Seminyak	0	1	1
Bali	Badung	Kuta Selatan	Benoa	1	0	1
Bali	Badung	Kuta Selatan	Jimbaran	4	1	5
Bali	Badung	Kuta Selatan	Kutuh	0	1	1
Bali	Badung	Kuta Selatan	Ungasan	2	1	3
Bali	Badung	Kuta Utara	Canggu	0	1	1
Bali	Badung	Kuta Utara	Dalung	4	0	4
Bali	Badung	Kuta Utara	Kerobokan	1	3	4
Bali	Badung	Kuta Utara	Kerobokan Kaja	1	0	1
Bali	Badung	Kuta Utara	Tibubeneng	0	2	2
Bali	Badung	Mengwi	Abianbase	2	0	2
Bali	Badung	Mengwi	Baha	1	0	1
Bali	Badung	Mengwi	Buduk	0	1	1
Bali	Badung	Mengwi	Gulingan	2	0	2

Bali	Badung	Mengwi	Kapal	1	0	1
Bali	Badung	Mengwi	Mengwi	1	0	1
Bali	Badung	Mengwi	Munggu	0	1	1
Bali	Badung	Mengwi	Penarungan	1	0	1
Bali	Badung	Mengwi	Sembung	1	0	1
Bali	Bangli	Bangli	Bebalang	0	2	2
Bali	Bangli	Bangli	Cempaga	2	3	5
Bali	Bangli	Bangli	Kawan	1	1	2
Bali	Bangli	Bangli	Kayubihi	4	1	5
Bali	Bangli	Bangli	Kubu	2	5	7
Bali	Bangli	Bangli	Landih	1	1	2
Bali	Bangli	Bangli	Pengotan	3	4	7
Bali	Bangli	Bangli	Taman Bali	2	1	3
Bali	Bangli	Kintamani	Abang Songan	0	1	1
Bali	Bangli	Kintamani	Abuan	0	1	1
Bali	Bangli	Kintamani	Batur Selatan	1	0	1
Bali	Bangli	Kintamani	Batur Tengah	1	0	1
Bali	Bangli	Kintamani	Bayunggede	1	0	1
Bali	Bangli	Kintamani	Belanga	0	2	2
Bali	Bangli	Kintamani	Bonyoh	2	1	3
Bali	Bangli	Kintamani	Buahan	0	1	1
Bali	Bangli	Kintamani	Catur	1	0	1
Bali	Bangli	Kintamani	Dausa	0	1	1
Bali	Bangli	Kintamani	Katung	1	0	1
Bali	Bangli	Kintamani	Kedisan	0	3	3
Bali	Bangli	Kintamani	Kintamani	1	0	1
Bali	Bangli	Kintamani	Langgahan	0	1	1
Bali	Bangli	Kintamani	Mangguh	0	1	1
Bali	Bangli	Kintamani	Mengani	0	1	1

Bali	Bangli	Kintamani	Pinggagan	0	1	1
Bali	Bangli	Kintamani	Sekaani	1	2	3
Bali	Bangli	Kintamani	Sekardadi	2	5	7
Bali	Bangli	Kintamani	Selulung	0	3	3
Bali	Bangli	Kintamani	Songan A	1	0	1
Bali	Bangli	Kintamani	Sukawana	0	2	2
Bali	Bangli	Kintamani	Suter	1	0	1
Bali	Bangli	Susut	Abuan	0	2	2
Bali	Bangli	Susut	Apuan	1	0	1
Bali	Bangli	Susut	Pangianggan	1	0	1
Bali	Bangli	Susut	Selat	1	1	2
Bali	Bangli	Susut	Sulahan	1	5	6
Bali	Bangli	Susut	Susut	0	3	3
Bali	Bangli	Susut	Tiga	0	4	4
Bali	Bangli	Tembuku	Bangbang	2	1	3
Bali	Bangli	Tembuku	Jehem	2	3	5
Bali	Bangli	Tembuku	Peninjoan	6	7	13
Bali	Bangli	Tembuku	Tembuku	4	1	5
Bali	Bangli	Tembuku	Undisan	1	0	1
Bali	Bangli	Tembuku	Yangapi	5	1	6
Bali	Buleleng	Banjar	Banjar	0	4	4
Bali	Buleleng	Banjar	Banjar Tegeha	0	1	1
Bali	Buleleng	Banjar	Banyuatis	1	1	2
Bali	Buleleng	Banjar	Banyusri	0	1	1
Bali	Buleleng	Banjar	Cempaga	0	1	1
Bali	Buleleng	Banjar	Dencarik	0	1	1
Bali	Buleleng	Banjar	Gesing	0	2	2
Bali	Buleleng	Banjar	Gobleg	0	5	5
Bali	Buleleng	Banjar	Kaliasem	3	3	6

Bali	Buleleng	Banjar	Kayuputih	0	1	1
Bali	Buleleng	Banjar	Munduk	0	2	2
Bali	Buleleng	Banjar	Pedawa	0	1	1
Bali	Buleleng	Banjar	Sidetapa	0	7	7
Bali	Buleleng	Banjar	Temukus	0	5	5
Bali	Buleleng	Banjar	Tigawasa	0	4	4
Bali	Buleleng	Buleleng	Alasangker	1	2	3
Bali	Buleleng	Buleleng	Anturan	2	1	3
Bali	Buleleng	Buleleng	Baktiseraga	1	1	2
Bali	Buleleng	Buleleng	Banjar Jawa	0	1	1
Bali	Buleleng	Buleleng	Banyuasri	1	1	2
Bali	Buleleng	Buleleng	Banyuning	2	3	5
Bali	Buleleng	Buleleng	Kalibukbuk	1	2	3
Bali	Buleleng	Buleleng	Kampung Kajanan	1	0	1
Bali	Buleleng	Buleleng	Kendran	0	1	1
Bali	Buleleng	Buleleng	Liligundi	1	0	1
Bali	Buleleng	Buleleng	Nagasepaha	0	1	1
Bali	Buleleng	Buleleng	Pemaron	2	2	4
Bali	Buleleng	Buleleng	Penarukan	1	0	1
Bali	Buleleng	Buleleng	Penglatan	0	3	3
Bali	Buleleng	Buleleng	Petandakan	0	1	1
Bali	Buleleng	Buleleng	Poh Bergong	0	2	2
Bali	Buleleng	Buleleng	Sarimekar	2	2	4
Bali	Buleleng	Buleleng	Tukadmungga	1	1	2
Bali	Buleleng	Busungbiu	Bengkel	0	2	2
Bali	Buleleng	Busungbiu	Bongancina	0	1	1
Bali	Buleleng	Busungbiu	Busungbiu	3	4	7
Bali	Buleleng	Busungbiu	Kekeran	0	1	1
Bali	Buleleng	Busungbiu	Pelapuan	0	1	1

Bali	Buleleng	Busungbiu	Pucaksari	1	1	2
Bali	Buleleng	Busungbiu	Sepang	0	2	2
Bali	Buleleng	Busungbiu	Sepang Kelod	0	1	1
Bali	Buleleng	Busungbiu	Tista	0	1	1
Bali	Buleleng	Busungbiu	Titab	0	1	1
Bali	Buleleng	Gerokgak	Banyupoh	0	1	1
Bali	Buleleng	Gerokgak	Celukan Bawang	0	1	1
Bali	Buleleng	Gerokgak	Gerokgak	1	3	4
Bali	Buleleng	Gerokgak	Patas	0	1	1
Bali	Buleleng	Gerokgak	Pejarakan	1	0	1
Bali	Buleleng	Gerokgak	Pemuteran	0	3	3
Bali	Buleleng	Gerokgak	Pengulon	0	2	2
Bali	Buleleng	Gerokgak	Penyabangan	0	2	2
Bali	Buleleng	Gerokgak	Sumber Klampok	0	2	2
Bali	Buleleng	Gerokgak	Sumberkima	0	1	1
Bali	Buleleng	Gerokgak	Tinga Tinga	0	2	2
Bali	Buleleng	Gerokgak	Tukad Sumaga	0	1	1
Bali	Buleleng	Kubutambahan	Bila	1	0	1
Bali	Buleleng	Kubutambahan	Bontihing	1	2	3
Bali	Buleleng	Kubutambahan	Depeha	1	0	1
Bali	Buleleng	Kubutambahan	Kubutambahan	1	3	4
Bali	Buleleng	Kubutambahan	Pakisan	0	3	3
Bali	Buleleng	Kubutambahan	Tajun	0	1	1
Bali	Buleleng	Kubutambahan	Tamblang	2	2	4
Bali	Buleleng	Kubutambahan	Tunjung	1	0	1
Bali	Buleleng	Sawan	Bebetin	0	2	2
Bali	Buleleng	Sawan	Bungkulan	1	1	2
Bali	Buleleng	Sawan	Galungan	0	1	1
Bali	Buleleng	Sawan	Jagaraga	0	1	1

Bali	Buleleng	Sawan	Kerobokan	0	4	4
Bali	Buleleng	Sawan	Lemukih	0	2	2
Bali	Buleleng	Sawan	Menyali	1	0	1
Bali	Buleleng	Sawan	Sinabun	0	1	1
Bali	Buleleng	Sawan	Sudaji	0	4	4
Bali	Buleleng	Sawan	Suwug	0	3	3
Bali	Buleleng	Seririt	Banjar Asem	0	1	1
Bali	Buleleng	Seririt	Bubunan	0	2	2
Bali	Buleleng	Seririt	Gunungsari	0	1	1
Bali	Buleleng	Seririt	Joanyar	0	1	1
Bali	Buleleng	Seririt	Lokapaksa	3	3	6
Bali	Buleleng	Seririt	Patemon	1	0	1
Bali	Buleleng	Seririt	Rangdu	1	1	2
Bali	Buleleng	Seririt	Seririt	1	1	2
Bali	Buleleng	Seririt	Sulanyah	0	1	1
Bali	Buleleng	Seririt	Tangguwisia	0	1	1
Bali	Buleleng	Seririt	Ularan	0	1	1
Bali	Buleleng	Sukasada	Ambengan	0	1	1
Bali	Buleleng	Sukasada	Kayuputih	0	1	1
Bali	Buleleng	Sukasada	Padangbulia	0	1	1
Bali	Buleleng	Sukasada	Panji	0	3	3
Bali	Buleleng	Sukasada	Panji Anom	0	3	3
Bali	Buleleng	Sukasada	Sambangan	1	5	6
Bali	Buleleng	Sukasada	Selat	1	2	3
Bali	Buleleng	Sukasada	Silangjana	0	1	1
Bali	Buleleng	Sukasada	Sukasada	0	2	2
Bali	Buleleng	Sukasada	Wanagiri	0	1	1
Bali	Buleleng	Tejakula	Les	0	2	2
Bali	Buleleng	Tejakula	Sambirenteng	0	1	1

Bali	Buleleng	Tejakula	Sembiran	1	0	1
Bali	Buleleng	Tejakula	Tejakula	0	4	4
Bali	Denpasar	Denpasar Barat	Dauh Puri Kangin	1	1	2
Bali	Denpasar	Denpasar Barat	Padangsambian	1	0	1
Bali	Denpasar	Denpasar Barat	Padangsambian Klod	0	1	1
Bali	Denpasar	Denpasar Barat	Pemecutan	1	0	1
Bali	Denpasar	Denpasar Selatan	Pedungan	1	0	1
Bali	Denpasar	Denpasar Selatan	Pemogan	0	2	2
Bali	Denpasar	Denpasar Selatan	Serangan	1	0	1
Bali	Denpasar	Denpasar Timur	Kesiman	1	1	2
Bali	Denpasar	Denpasar Timur	Kesiman Petilan	1	0	1
Bali	Denpasar	Denpasar Timur	Sumerta	2	0	2
Bali	Denpasar	Denpasar Utara	Dangin Puri Kaja	1	0	1
Bali	Denpasar	Denpasar Utara	Peguyangan Kangin	1	0	1
Bali	Denpasar	Denpasar Utara	Pemecutan Kaja	1	0	1
Bali	Gianyar	Blahbatuh	Bedulu	0	3	3
Bali	Gianyar	Blahbatuh	Belega	1	0	1
Bali	Gianyar	Blahbatuh	Blahbatuh	1	3	4
Bali	Gianyar	Blahbatuh	Keramas	1	1	2
Bali	Gianyar	Blahbatuh	Pering	0	2	2
Bali	Gianyar	Gianyar	Babakan	0	1	1
Bali	Gianyar	Gianyar	Bitera	0	1	1
Bali	Gianyar	Gianyar	Gianyar	2	0	2
Bali	Gianyar	Gianyar	Sidan	0	1	1
Bali	Gianyar	Gianyar	Tulikup	0	1	1
Bali	Gianyar	Payangan	Beresela	1	0	1
Bali	Gianyar	Payangan	Buahan	1	0	1
Bali	Gianyar	Payangan	Bukian	1	0	1
Bali	Gianyar	Payangan	Kelusa	1	0	1

Bali	Gianyar	Payangan	Kerta	5	1	6
Bali	Gianyar	Payangan	Melinggih Kelod	0	1	1
Bali	Gianyar	Payangan	Puhu	1	0	1
Bali	Gianyar	Sukawati	Batuan	1	0	1
Bali	Gianyar	Sukawati	Batubulan	2	0	2
Bali	Gianyar	Sukawati	Singapadu Kaler	0	1	1
Bali	Gianyar	Sukawati	Singapadu Tengah	0	1	1
Bali	Gianyar	Tampak Siring	Manukaya	0	1	1
Bali	Gianyar	Tampak Siring	Pejeng	0	2	2
Bali	Gianyar	Tampak Siring	Sanding	1	1	2
Bali	Gianyar	Tampak Siring	Tampaksiring	0	1	1
Bali	Gianyar	Tegallalang	Keliki	1	0	1
Bali	Gianyar	Tegallalang	Kenderan	0	1	1
Bali	Gianyar	Tegallalang	Tegallalang	2	1	3
Bali	Gianyar	Ubud	Kedewatan	1	0	1
Bali	Gianyar	Ubud	Mas	0	1	1
Bali	Gianyar	Ubud	Petulu	1	1	2
Bali	Gianyar	Ubud	Ubud	2	0	2
Bali	Jembrana	Jembrana	Batuagung	4	5	9
Bali	Jembrana	Jembrana	Budeng	1	1	2
Bali	Jembrana	Jembrana	Dangin Tukadaya	1	3	4
Bali	Jembrana	Jembrana	Dauhwaru	2	11	13
Bali	Jembrana	Jembrana	Loloan Timur	2	1	3
Bali	Jembrana	Jembrana	Pendem	1	5	6
Bali	Jembrana	Jembrana	Perancak	0	6	6
Bali	Jembrana	Jembrana	Sangkaragung	1	2	3
Bali	Jembrana	Jembrana	Yeh Kuning	1	2	3
Bali	Jembrana	Melaya	Blimbingsari	0	1	1
Bali	Jembrana	Melaya	Candikusuma	2	5	7

Bali	Jembrana	Melaya	Ekasari	1	6	7
Bali	Jembrana	Melaya	Gilimanuk	0	2	2
Bali	Jembrana	Melaya	Manistutu	0	3	3
Bali	Jembrana	Melaya	Melaya	5	2	7
Bali	Jembrana	Melaya	Nusa Sari	2	3	5
Bali	Jembrana	Melaya	Tukadaya	5	4	9
Bali	Jembrana	Melaya	Tuwed	1	6	7
Bali	Jembrana	Melaya	Warnasari	0	4	4
Bali	Jembrana	Mendoyo	Delod Berawah	0	2	2
Bali	Jembrana	Mendoyo	Mendoyo Dangin Tukad	2	3	5
Bali	Jembrana	Mendoyo	Mendoyo Dauh Tukad	4	1	5
Bali	Jembrana	Mendoyo	Penyaringan	4	8	12
Bali	Jembrana	Mendoyo	Pergung	2	10	12
Bali	Jembrana	Mendoyo	Pohsanten	3	5	8
Bali	Jembrana	Mendoyo	Tegal Cangkring	10	4	14
Bali	Jembrana	Mendoyo	Yeh Embang	3	4	7
Bali	Jembrana	Mendoyo	Yeh Embang Kangin	1	3	4
Bali	Jembrana	Mendoyo	Yeh Embang Kauh	5	2	7
Bali	Jembrana	Mendoyo	Yeh Sumbul	0	3	3
Bali	Jembrana	Negara	Baler Bale Agung	4	5	9
Bali	Jembrana	Negara	Baluk	4	3	7
Bali	Jembrana	Negara	Banjar Tengah	0	1	1
Bali	Jembrana	Negara	Banyubiru	1	6	7
Bali	Jembrana	Negara	Berangbang	0	5	5
Bali	Jembrana	Negara	Kaliakah	0	3	3
Bali	Jembrana	Negara	Lelateng	1	5	6
Bali	Jembrana	Negara	Tegal Badeng Barat	0	2	2
Bali	Jembrana	Negara	Tegal Badeng Timur	0	1	1
Bali	Jembrana	Pekutatan	Asahduren	3	8	11

Bali	Jembrana	Pekutatan	Gumbrih	1	4	5
Bali	Jembrana	Pekutatan	Manggissari	2	5	7
Bali	Jembrana	Pekutatan	Medewi	1	7	8
Bali	Jembrana	Pekutatan	Pangyangan	2	5	7
Bali	Jembrana	Pekutatan	Pekutatan	2	12	14
Bali	Jembrana	Pekutatan	Pengeragoan	5	5	10
Bali	Jembrana	Pekutatan	Pulukan	1	5	6
Bali	Karang Asem	Abang	Abang	1	0	1
Bali	Karang Asem	Abang	Culik	1	1	2
Bali	Karang Asem	Abang	Datah	1	0	1
Bali	Karang Asem	Abang	Kerta Mandala	10	2	12
Bali	Karang Asem	Abang	Laba Sari	0	1	1
Bali	Karang Asem	Abang	Purwakerti	0	1	1
Bali	Karang Asem	Abang	Tista	1	1	2
Bali	Karang Asem	Abang	Tiyingtali	1	1	2
Bali	Karang Asem	Bebandem	Bebandem	1	4	5
Bali	Karang Asem	Bebandem	Buana Giri	2	0	2
Bali	Karang Asem	Bebandem	Bude Keling	3	1	4
Bali	Karang Asem	Bebandem	Bungaya Kauh	2	2	4
Bali	Karang Asem	Bebandem	Jungutan	0	2	2
Bali	Karang Asem	Bebandem	Sibetan	4	2	6
Bali	Karang Asem	Karang Asem	Bugbug	1	2	3
Bali	Karang Asem	Karang Asem	Karangasem	2	5	7
Bali	Karang Asem	Karang Asem	Padang Kerta	1	2	3
Bali	Karang Asem	Karang Asem	Pertima	0	1	1
Bali	Karang Asem	Karang Asem	Seraya	1	4	5
Bali	Karang Asem	Karang Asem	Seraya Barat	1	3	4
Bali	Karang Asem	Karang Asem	Seraya Timur	1	1	2
Bali	Karang Asem	Karang Asem	Subagan	1	3	4

Bali	Karang Asem	Karang Asem	Tegallingah	0	2	2
Bali	Karang Asem	Karang Asem	Tumbu	6	1	7
Bali	Karang Asem	Kubu	Batu Ringgit	0	1	1
Bali	Karang Asem	Kubu	Kubu	1	6	7
Bali	Karang Asem	Kubu	Sukadana	0	2	2
Bali	Karang Asem	Kubu	Tianyar Barat	2	8	10
Bali	Karang Asem	Kubu	Tianyar Tengah	0	6	6
Bali	Karang Asem	Kubu	Tianyar Timur	0	5	5
Bali	Karang Asem	Kubu	Tulamben	0	1	1
Bali	Karang Asem	Manggis	Antiga	0	2	2
Bali	Karang Asem	Manggis	Antiga Kelod	0	1	1
Bali	Karang Asem	Manggis	Manggis	2	0	2
Bali	Karang Asem	Manggis	Ngis	1	1	2
Bali	Karang Asem	Manggis	Nyuh Tebel	3	0	3
Bali	Karang Asem	Manggis	Padangbai	1	1	2
Bali	Karang Asem	Manggis	Pesedahan	0	1	1
Bali	Karang Asem	Manggis	Selumbung	1	1	2
Bali	Karang Asem	Manggis	Sengkidu	2	0	2
Bali	Karang Asem	Rendang	Besakih	2	3	5
Bali	Karang Asem	Rendang	Menanga	7	11	18
Bali	Karang Asem	Rendang	Nongan	4	4	8
Bali	Karang Asem	Rendang	Pempatan	11	8	19
Bali	Karang Asem	Rendang	Pesaban	1	0	1
Bali	Karang Asem	Rendang	Rendang	0	4	4
Bali	Karang Asem	Selat	Amerta Bhuana	0	1	1
Bali	Karang Asem	Selat	Duda	2	0	2
Bali	Karang Asem	Selat	Duda Timur	3	2	5
Bali	Karang Asem	Selat	Duda Utara	2	0	2
Bali	Karang Asem	Selat	Muncan	3	1	4

Bali	Karang Asem	Selat	Pering Sari	0	1	1
Bali	Karang Asem	Selat	Sebudi	0	1	1
Bali	Karang Asem	Selat	Selat	2	1	3
Bali	Karang Asem	Sidemen	Kertha Buana	1	0	1
Bali	Karang Asem	Sidemen	Lokasari	5	0	5
Bali	Karang Asem	Sidemen	Sangkan Gunung	3	1	4
Bali	Karang Asem	Sidemen	Sidemen	1	1	2
Bali	Karang Asem	Sidemen	Talibeng	1	1	2
Bali	Karang Asem	Sidemen	Tangkup	6	1	7
Bali	Karang Asem	Sidemen	Tri Eka Buana	1	0	1
Bali	Karang Asem	Sidemen	Wisma Kerta	0	4	4
Bali	Klungkung	Banjarangkan	Aan	1	0	1
Bali	Klungkung	Banjarangkan	Bakas	1	0	1
Bali	Klungkung	Banjarangkan	Banjarangkan	2	0	2
Bali	Klungkung	Banjarangkan	Bungbungan	1	4	5
Bali	Klungkung	Banjarangkan	Negari	2	0	2
Bali	Klungkung	Banjarangkan	Nyalian	0	3	3
Bali	Klungkung	Banjarangkan	Nyanglan	1	0	1
Bali	Klungkung	Banjarangkan	Takmung	3	0	3
Bali	Klungkung	Banjarangkan	Timuhun	0	2	2
Bali	Klungkung	Banjarangkan	Tohpati	0	1	1
Bali	Klungkung	Banjarangkan	Tusan	1	0	1
Bali	Klungkung	Dawan	Dawan Kaler	0	3	3
Bali	Klungkung	Dawan	Dawan Klod	1	0	1
Bali	Klungkung	Dawan	Gunaksa	1	3	4
Bali	Klungkung	Dawan	Kusamba	0	1	1
Bali	Klungkung	Dawan	Paksebali	2	4	6
Bali	Klungkung	Dawan	Pesinggahan	0	1	1
Bali	Klungkung	Dawan	Pikat	0	2	2

Bali	Klungkung	Dawan	Sampalan Klod	0	1	1
Bali	Klungkung	Dawan	Sampalan Tengah	1	0	1
Bali	Klungkung	Dawan	Sulang	1	1	2
Bali	Klungkung	Klungkung	Akah	0	2	2
Bali	Klungkung	Klungkung	Gelgel	1	0	1
Bali	Klungkung	Klungkung	Kamasan	2	1	3
Bali	Klungkung	Klungkung	Manduang	1	0	1
Bali	Klungkung	Klungkung	Satra	2	1	3
Bali	Klungkung	Klungkung	Selat	2	1	3
Bali	Klungkung	Klungkung	Semarapura Kaja	1	0	1
Bali	Klungkung	Klungkung	Semarapura Kangin	2	0	2
Bali	Klungkung	Klungkung	Semarapura Kauh	1	0	1
Bali	Klungkung	Klungkung	Semarapura Kelod	2	0	2
Bali	Klungkung	Klungkung	Semarapura Kelod Kangin	1	3	4
Bali	Klungkung	Klungkung	Semarapura Tengah	1	0	1
Bali	Klungkung	Klungkung	Tangkas	0	1	1
Bali	Klungkung	Klungkung	Tegak	0	2	2
Bali	Klungkung	Klungkung	Tojan	1	1	2
Bali	Klungkung	Nusapenida	Bunga Mekar	1	0	1
Bali	Tabanan	Baturiti	Apuan	1	0	1
Bali	Tabanan	Baturiti	Baturiti	1	0	1
Bali	Tabanan	Kediri	Kediri	1	0	1
Bali	Tabanan	Kediri	Nyambu	0	1	1
Bali	Tabanan	Kediri	Nyitdah	2	1	3
Bali	Tabanan	Kerambitan	Kelating	0	1	1
Bali	Tabanan	Kerambitan	Kerambitan	1	0	1
Bali	Tabanan	Kerambitan	Penarukan	0	1	1
Bali	Tabanan	Kerambitan	Samsam	1	0	1
Bali	Tabanan	Kerambitan	Tibubiyu	1	0	1

Bali	Tabanan	Kerambitan	Timpag	2	1	3
Bali	Tabanan	Kerambitan	Tista	3	1	4
Bali	Tabanan	Penebel	Buruan	1	0	1
Bali	Tabanan	Pupuan	Belatungan	0	1	1
Bali	Tabanan	Pupuan	Karya Sari	0	1	1
Bali	Tabanan	Pupuan	Kebon Padangan	1	0	1
Bali	Tabanan	Pupuan	Munduk Temu	0	3	3
Bali	Tabanan	Pupuan	Pajahan	0	2	2
Bali	Tabanan	Pupuan	Pujungan	4	3	7
Bali	Tabanan	Pupuan	Pupuan	3	1	4
Bali	Tabanan	Selemadeg	Bajera	0	1	1
Bali	Tabanan	Selemadeg	Berembeng	1	1	2
Bali	Tabanan	Selemadeg	Wanagiri	0	1	1
Bali	Tabanan	Selemadeg Barat	Angkah	0	1	1
Bali	Tabanan	Selemadeg Barat	Lalang Linggah	0	1	1
Bali	Tabanan	Selemadeg Barat	Lumbung	0	1	1
Bali	Tabanan	Selemadeg Barat	Mundeh Kauh	0	1	1
Bali	Tabanan	Selemadeg Timur	Megati	1	2	3
Bali	Tabanan	Tabanan	Bongan	1	0	1
Bali	Tabanan	Tabanan	Dajan Peken	5	0	5
Bali	Tabanan	Tabanan	Dauh Peken	14	1	15
Bali	Tabanan	Tabanan	Delod Peken	2	0	2
Bali	Tabanan	Tabanan	Sesandan	1	0	1
Bali	Tabanan	Tabanan	Subamia	0	2	2
Bali	Tabanan	Tabanan	Sudimara	2	1	3
Grand Total				448	679	1127

**PETA PENYAKIT RABIES
DI PROVINSI NUSA TENGGARA BARAT
TAHUN 2022**

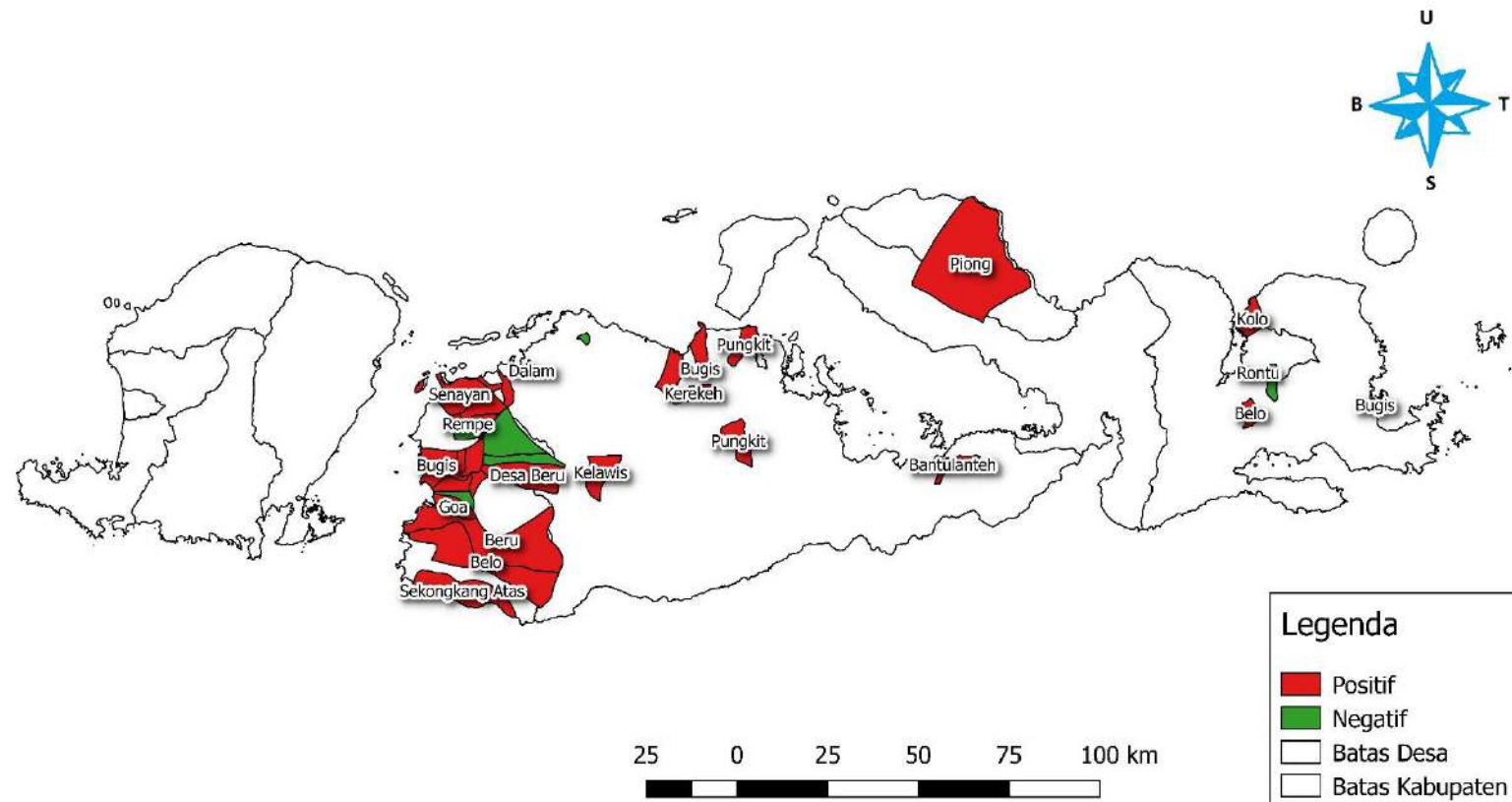

DATA PHMS BALAI BESAR VETERINER DENPASAR
DI PROVINSI NUSA TENGGARA BARAT
01 JANUARI SAMPAI DENGAN 31 DESEMBER 2022
KELOMPOK PENYAKIT : RABIES

Provinsi	Kabupaten	Kecamatan	Desa	Negatif	Positif	Jumlah
Nusa Tenggara Barat	Bima	Sanggar	Piong	0	1	1
Nusa Tenggara Barat	Kota Bima	Asakota	Kolo	0	3	3
Nusa Tenggara Barat	Kota Bima	Asakota	Ule	0	1	1
Nusa Tenggara Barat	Kota Bima	Raba	Rontu	0	1	1
Nusa Tenggara Barat	Kota Bima	Rasanae Timur	Kumbe	1	0	1
Nusa Tenggara Barat	Sumbawa	Alas	Marenteh	0	1	1
Nusa Tenggara Barat	Sumbawa	Alas Barat	Lekong	1	1	2
Nusa Tenggara Barat	Sumbawa	Alas Barat	Mapin Kebak	0	2	2
Nusa Tenggara Barat	Sumbawa	Labuhan Badas	Karang Dima	1	1	2
Nusa Tenggara Barat	Sumbawa	Labuhan Badas	Labuan Aji	2	0	2
Nusa Tenggara Barat	Sumbawa	Labuhan Badas	Labuhan Badas	0	2	2
Nusa Tenggara Barat	Sumbawa	Lunyuk	Emang Lestari	0	1	1
Nusa Tenggara Barat	Sumbawa	Moyo Hilir	Moyo Mekar	0	1	1
Nusa Tenggara Barat	Sumbawa	Moyo Hilir	Olat Rawa	2	0	2
Nusa Tenggara Barat	Sumbawa	Moyo Hulu	Leseng	0	1	1
Nusa Tenggara Barat	Sumbawa	Moyo Utara	Kukin	0	1	1
Nusa Tenggara Barat	Sumbawa	Moyo Utara	Pungkit	0	1	1
Nusa Tenggara Barat	Sumbawa	Orong Telu	Kelawis	0	1	1
Nusa Tenggara Barat	Sumbawa	Plampang	Selante	0	1	1
Nusa Tenggara Barat	Sumbawa	Plampang	Usar	0	1	1
Nusa Tenggara Barat	Sumbawa	Sumbawa	Brang Bara	1	0	1
Nusa Tenggara Barat	Sumbawa	Sumbawa	Lempeh	1	1	2
Nusa Tenggara Barat	Sumbawa	Sumbawa	Seketeng	2	0	2

Nusa Tenggara Barat	Sumbawa	Tarano	Bantulante	0	1	1
Nusa Tenggara Barat	Sumbawa	Unter Iwis	Boak	1	0	1
Nusa Tenggara Barat	Sumbawa	Unter Iwis	Kerekeh	0	1	1
Nusa Tenggara Barat	Sumbawa	Utan	Bale Brang	0	1	1
Nusa Tenggara Barat	Sumbawa Barat	Brang Ene	Kalimantong	0	1	1
Nusa Tenggara Barat	Sumbawa Barat	Brang Ene	Lampok	0	1	1
Nusa Tenggara Barat	Sumbawa Barat	Brang Ene	Manemeng	1	0	1
Nusa Tenggara Barat	Sumbawa Barat	Brang Rea	Bangkat Monte	3	0	3
Nusa Tenggara Barat	Sumbawa Barat	Brang Rea	Desa Beru	0	3	3
Nusa Tenggara Barat	Sumbawa Barat	Brang Rea	Lamuntet	1	1	2
Nusa Tenggara Barat	Sumbawa Barat	Brang Rea	Manemeng	4	1	5
Nusa Tenggara Barat	Sumbawa Barat	Brang Rea	Motong	2	0	2
Nusa Tenggara Barat	Sumbawa Barat	Brang Rea	Mujahidin	0	1	1
Nusa Tenggara Barat	Sumbawa Barat	Brang Rea	Sapuraga Bree	0	1	1
Nusa Tenggara Barat	Sumbawa Barat	Brang Rea	Seminar Salit	1	1	2
Nusa Tenggara Barat	Sumbawa Barat	Brang Rea	Tepas	1	0	1
Nusa Tenggara Barat	Sumbawa Barat	Brang Rea	Tepas Sepakat	3	1	4
Nusa Tenggara Barat	Sumbawa Barat	Jereweh	Belo	2	1	3
Nusa Tenggara Barat	Sumbawa Barat	Jereweh	Beru	5	3	8
Nusa Tenggara Barat	Sumbawa Barat	Jereweh	Dasan Anyar	0	2	2
Nusa Tenggara Barat	Sumbawa Barat	Jereweh	Goa	0	2	2
Nusa Tenggara Barat	Sumbawa Barat	Maluk	Benete	4	0	4
Nusa Tenggara Barat	Sumbawa Barat	Maluk	Maluk	4	2	6
Nusa Tenggara Barat	Sumbawa Barat	Pato Tano	Kokar Lian	2	1	3
Nusa Tenggara Barat	Sumbawa Barat	Pato Tano	Senayan	5	2	7
Nusa Tenggara Barat	Sumbawa Barat	Pato Tano	Tambak Sari	1	1	2
Nusa Tenggara Barat	Sumbawa Barat	Pato Tano	Tebo	1	1	2
Nusa Tenggara Barat	Sumbawa Barat	Sekongkang	Sekongkang Atas	0	1	1
Nusa Tenggara Barat	Sumbawa Barat	Sekongkang	Talonang	5	3	8

Nusa Tenggara Barat	Sumbawa Barat	Seteluk	Air Suning	3	0	3
Nusa Tenggara Barat	Sumbawa Barat	Seteluk	Kelanir	4	0	4
Nusa Tenggara Barat	Sumbawa Barat	Seteluk	Lamusung	2	1	3
Nusa Tenggara Barat	Sumbawa Barat	Seteluk	Loka	0	1	1
Nusa Tenggara Barat	Sumbawa Barat	Seteluk	Rempe	0	1	1
Nusa Tenggara Barat	Sumbawa Barat	Seteluk	Seteluk Atas	6	1	7
Nusa Tenggara Barat	Sumbawa Barat	Seteluk	Seteluk Tengah	7	2	9
Nusa Tenggara Barat	Sumbawa Barat	Taliwang	Arab Kenangan	7	2	9
Nusa Tenggara Barat	Sumbawa Barat	Taliwang	Banjar	0	1	1
Nusa Tenggara Barat	Sumbawa Barat	Taliwang	Batu Putih	7	7	14
Nusa Tenggara Barat	Sumbawa Barat	Taliwang	Bugis	6	3	9
Nusa Tenggara Barat	Sumbawa Barat	Taliwang	Dalam	8	3	11
Nusa Tenggara Barat	Sumbawa Barat	Taliwang	Kuang	39	16	55
Nusa Tenggara Barat	Sumbawa Barat	Taliwang	Labuan Kertasari	4	1	5
Nusa Tenggara Barat	Sumbawa Barat	Taliwang	Labuan Lalar	2	0	2
Nusa Tenggara Barat	Sumbawa Barat	Taliwang	Lalar Liang	7	1	8
Nusa Tenggara Barat	Sumbawa Barat	Taliwang	Menala	21	2	23
Nusa Tenggara Barat	Sumbawa Barat	Taliwang	Sampir	8	3	11
Nusa Tenggara Barat	Sumbawa Barat	Taliwang	Seloto	3	2	5
Nusa Tenggara Barat	Sumbawa Barat	Taliwang	Tamekan	0	1	1
Nusa Tenggara Barat	Sumbawa Barat	Taliwang	Telaga Bertong	2	13	15
Grand Total				193	116	309

**PETA PENYAKIT RABIES
DI PROVINSI NUSA TENGGARA TIMUR
TAHUN 2022**

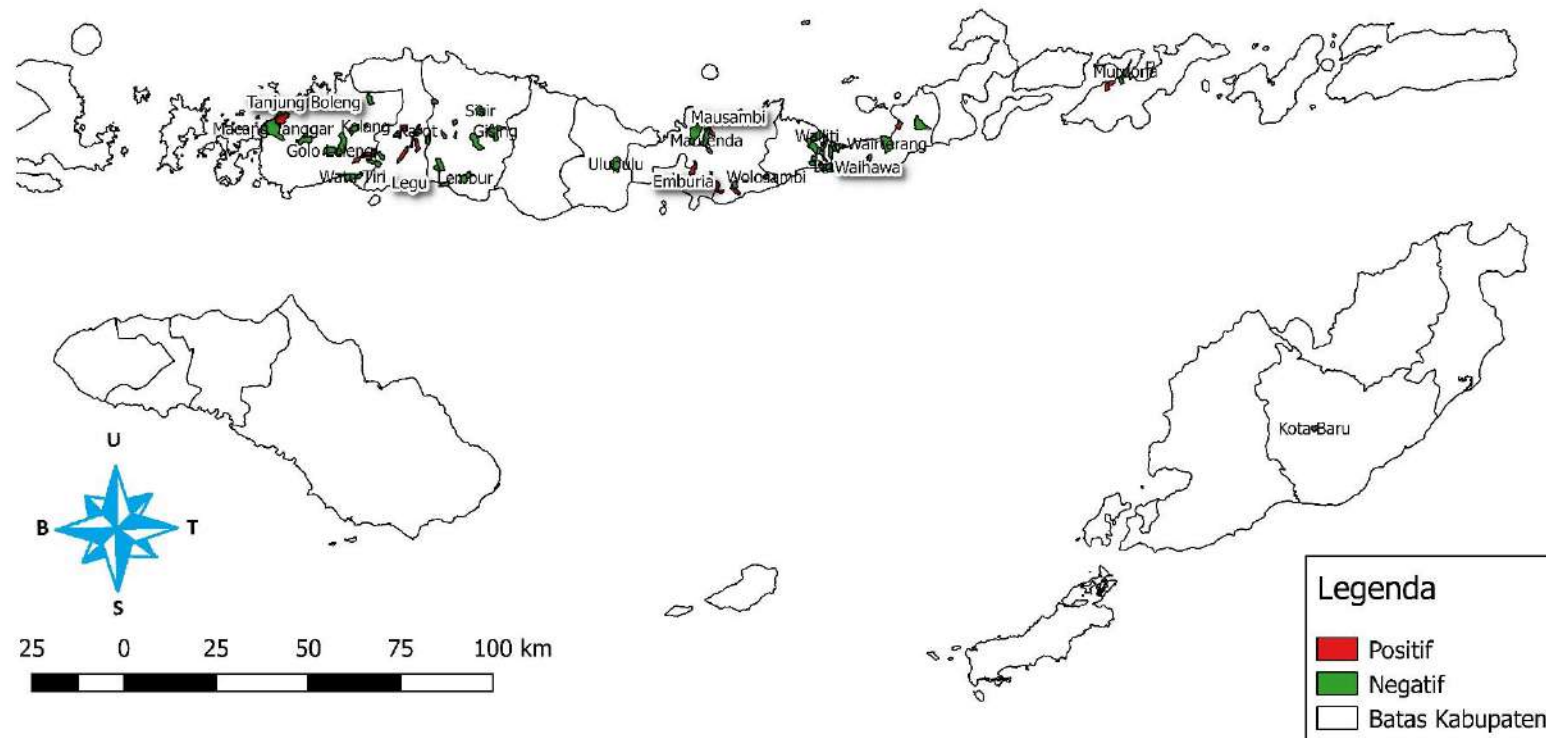

DATA PHMS BALAI BESAR VETERINER DENPASAR
DI PROVINSI NUSA TENGGARA TIMUR
01 JANUARI SAMPAI DENGAN 31 DESEMBER 2022
KELOMPOK PENYAKIT : RABIES

Provinsi	Kabupaten	Kecamatan	Desa	Negatif	Positif	Jumlah
Nusa Tenggara Timur	Ende	Detusoko	Roa	0	1	1
Nusa Tenggara Timur	Ende	Ende	Emburia	0	1	1
Nusa Tenggara Timur	Ende	Ende	Ja Moke Asa	0	4	4
Nusa Tenggara Timur	Ende	Ende	Ndetundora I	1	0	1
Nusa Tenggara Timur	Ende	Ende Selatan	Tetandara	0	2	2
Nusa Tenggara Timur	Ende	Ende Tengah	Paupire	1	1	2
Nusa Tenggara Timur	Ende	Ende Timur	Rewarangga	1	1	2
Nusa Tenggara Timur	Ende	Ende Utara	Kota Raja	1	0	1
Nusa Tenggara Timur	Ende	Ende Utara	Kotaratu	0	3	3
Nusa Tenggara Timur	Ende	Lio Timur	Wolosambi	2	0	2
Nusa Tenggara Timur	Ende	Maurole	Mausambi	0	1	1
Nusa Tenggara Timur	Ende	Nanga Panda	Bheramari	0	1	1
Nusa Tenggara Timur	Ende	Ndonga	Kelikiku	0	1	1
Nusa Tenggara Timur	Ende	Ndonga Timur	Kurulimbu	0	1	1
Nusa Tenggara Timur	Ende	Ndonga Timur	Kurulimbu Selatan	0	1	1
Nusa Tenggara Timur	Ende	Wewaria	Ekoae	1	0	1
Nusa Tenggara Timur	Ende	Wewaria	Fataatu	0	1	1
Nusa Tenggara Timur	Ende	Wewaria	Mautenda	1	0	1
Nusa Tenggara Timur	Ende	Wolojita	Nuamulu	0	1	1
Nusa Tenggara Timur	Ende	Wolojita	Wiwipemo	1	0	1
Nusa Tenggara Timur	Lembata	Ile Ape	Muruona	1	0	1
Nusa Tenggara Timur	Lembata	Nubatukan	Lewoleba	0	2	2

Nusa Tenggara Timur	Lembata	Nubatukan	Lewoleba Tengah	4	2	6
Nusa Tenggara Timur	Lembata	Nubatukan	Lewoleba Timur	3	0	3
Nusa Tenggara Timur	Manggarai	Langke Rembong	Bangka Nekang	1	0	1
Nusa Tenggara Timur	Manggarai	Langke Rembong	Compang Tuke	1	0	1
Nusa Tenggara Timur	Manggarai	Langke Rembong	Karot	1	0	1
Nusa Tenggara Timur	Manggarai	Langke Rembong	Mbau Muku	0	1	1
Nusa Tenggara Timur	Manggarai	Langke Rembong	Pau	0	1	1
Nusa Tenggara Timur	Manggarai	Langke Rembong	Satar Tacik	1	0	1
Nusa Tenggara Timur	Manggarai	Langke Rembong	Watu	2	1	3
Nusa Tenggara Timur	Manggarai	Ruteng	Compang Dalo	1	0	1
Nusa Tenggara Timur	Manggarai	Ruteng	Compang Namut	0	2	2
Nusa Tenggara Timur	Manggarai	Ruteng	Rai	1	0	1
Nusa Tenggara Timur	Manggarai	Satarmese	Legu	0	1	1
Nusa Tenggara Timur	Manggarai	Satarmese	Pongkor	0	1	1
Nusa Tenggara Timur	Manggarai	Wae Rii	Ranaka	1	0	1
Nusa Tenggara Timur	Manggarai Barat	Boleng	Sepang	0	1	1
Nusa Tenggara Timur	Manggarai Barat	Boleng	Tanjung Boleng	0	1	1
Nusa Tenggara Timur	Manggarai Barat	Komodo	Batu Cermin	2	0	2
Nusa Tenggara Timur	Manggarai Barat	Komodo	Golo Bilas	1	1	2
Nusa Tenggara Timur	Manggarai Barat	Komodo	Gorontalo	3	0	3
Nusa Tenggara Timur	Manggarai Barat	Komodo	Macang Tanggar	1	0	1
Nusa Tenggara Timur	Manggarai Barat	Komodo	Wae Kelambu	2	0	2
Nusa Tenggara Timur	Manggarai Barat	Kuwus	Kolang	1	0	1
Nusa Tenggara Timur	Manggarai Barat	Lembor	Ngancar	1	0	1
Nusa Tenggara Timur	Manggarai Barat	Lembor	Pong Majok	0	1	1
Nusa Tenggara Timur	Manggarai Barat	Lembor	Wae Bangka	1	0	1
Nusa Tenggara Timur	Manggarai Barat	Lembor Selatan	Kakor	1	1	2
Nusa Tenggara Timur	Manggarai Barat	Lembor Selatan	Watu Tiri	1	0	1
Nusa Tenggara Timur	Manggarai Barat	Macang Pacar	Wontong	1	0	1

Nusa Tenggara Timur	Manggarai Barat	Mbeliling	Tiwu Riwing	1	0	1
Nusa Tenggara Timur	Manggarai Barat	Sano Nggoang	Golo Leleng	1	0	1
Nusa Tenggara Timur	Manggarai Barat	Sano Nggoang	Wae Lolos	1	0	1
Nusa Tenggara Timur	Manggarai Barat	Welak	Golo Ronggot	1	0	1
Nusa Tenggara Timur	Manggarai Barat	Welak	Semang	1	0	1
Nusa Tenggara Timur	Manggarai Timur	Borong	Nanga Labang	5	0	5
Nusa Tenggara Timur	Manggarai Timur	Elar	Sisir	3	0	3
Nusa Tenggara Timur	Manggarai Timur	Elar	Tiwu Kondo	2	0	2
Nusa Tenggara Timur	Manggarai Timur	Elar Selatan	Gising	2	0	2
Nusa Tenggara Timur	Manggarai Timur	Elar Selatan	Nanga Pu un	2	0	2
Nusa Tenggara Timur	Manggarai Timur	Elar Selatan	Teno Mese	1	0	1
Nusa Tenggara Timur	Manggarai Timur	Kota Komba	Lembur	4	0	4
Nusa Tenggara Timur	Manggarai Timur	Kota Komba	Tanah Rata	20	1	21
Nusa Tenggara Timur	Manggarai Timur	Lamba Leda	Goreng Meni	5	0	5
Nusa Tenggara Timur	Manggarai Timur	Poco Ranaka	Golo Nderu	5	0	5
Nusa Tenggara Timur	Manggarai Timur	Poco Ranaka Timur	Rengkam	3	0	3
Nusa Tenggara Timur	Manggarai Timur	Poco Ranaka Timur	Ulu Wae	2	0	2
Nusa Tenggara Timur	Manggarai Timur	Ranamese	Sita	1	0	1
Nusa Tenggara Timur	Manggarai Timur	Ranamese	Torok Golo	4	0	4
Nusa Tenggara Timur	Manggarai Timur	Sambi Rampas	Nanga Mbaur	3	2	5
Nusa Tenggara Timur	Nagekeo	Aesesa	Danga	8	5	13
Nusa Tenggara Timur	Nagekeo	Aesesa	Lape	0	1	1
Nusa Tenggara Timur	Nagekeo	Aesesa	Mbay I	0	2	2
Nusa Tenggara Timur	Nagekeo	Aesesa	Tonggu Rambang	0	1	1
Nusa Tenggara Timur	Nagekeo	Aesesa	Towak	0	1	1
Nusa Tenggara Timur	Nagekeo	Boawae	Nagerawe	0	1	1
Nusa Tenggara Timur	Nagekeo	Nangaroro	Ulupulu	1	0	1
Nusa Tenggara Timur	Ngada	Bajawa	Tanalodu	16	0	16
Nusa Tenggara Timur	Sikka	Alok	Kota Uneng	1	1	2

Nusa Tenggara Timur	Sikka	Alok	Madawat	0	1	1
Nusa Tenggara Timur	Sikka	Alok	Nangalimang	1	0	1
Nusa Tenggara Timur	Sikka	Alok Barat	Wailiti	1	0	1
Nusa Tenggara Timur	Sikka	Alok Timur	Kota Baru	1	0	1
Nusa Tenggara Timur	Sikka	Alok Timur	Waioti	1	0	1
Nusa Tenggara Timur	Sikka	Alok Timur	Watugong	1	0	1
Nusa Tenggara Timur	Sikka	Bola	Wolokoli	1	0	1
Nusa Tenggara Timur	Sikka	Doreng	Waihawa	0	1	1
Nusa Tenggara Timur	Sikka	Doreng	Watumerak	1	0	1
Nusa Tenggara Timur	Sikka	Doreng	Wogalirit	1	0	1
Nusa Tenggara Timur	Sikka	Kangae	Habi	1	0	1
Nusa Tenggara Timur	Sikka	Kangae	Tanaduen	2	0	2
Nusa Tenggara Timur	Sikka	Kangae	Watumilok	1	0	1
Nusa Tenggara Timur	Sikka	Kewapante	Geliting	1	0	1
Nusa Tenggara Timur	Sikka	Kewapante	Wairkoja	1	0	1
Nusa Tenggara Timur	Sikka	Koting	Koting A	2	0	2
Nusa Tenggara Timur	Sikka	Koting	Koting D	0	1	1
Nusa Tenggara Timur	Sikka	Lela	Du	1	0	1
Nusa Tenggara Timur	Sikka	Lela	Hepang	3	0	3
Nusa Tenggara Timur	Sikka	Lela	Sikka	1	0	1
Nusa Tenggara Timur	Sikka	Lela	Watutedang	1	0	1
Nusa Tenggara Timur	Sikka	Nelle	Nelle Barat	1	0	1
Nusa Tenggara Timur	Sikka	Nita	Ladogahar	1	0	1
Nusa Tenggara Timur	Sikka	Nita	Lusitada	2	0	2
Nusa Tenggara Timur	Sikka	Nita	Nita	1	0	1
Nusa Tenggara Timur	Sikka	Nita	Nitakloang	1	0	1
Nusa Tenggara Timur	Sikka	Talibura	Nangahale	1	1	2
Nusa Tenggara Timur	Sikka	Waiblama	Werang	2	0	2
Nusa Tenggara Timur	Sikka	Waigete	Wairterang	1	0	1

Nusa Tenggara Timur	Sumba Barat Daya	Kota Tambolaka	Radamata	1	0	1
Grand Total				167	55	222

**PETA PENYAKIT HOG CHOLERA (HC)
DI PROVINSI BALI
TAHUN 2022**

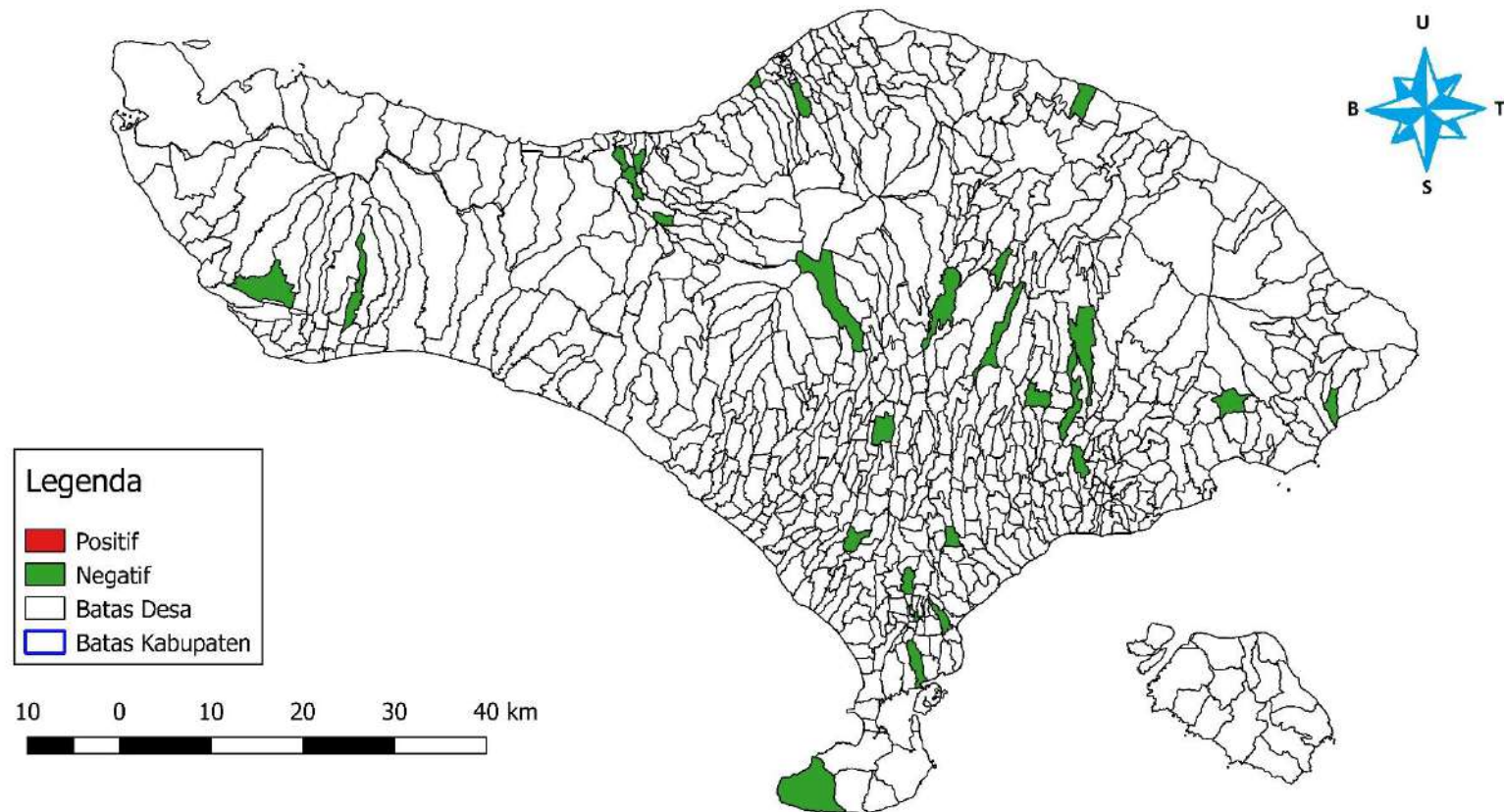

DATA PHMS BALAI BESAR VETERINER DENPASAR
DI PROVINSI BALI
01 JANUARI SAMPAI DENGAN 31 DESEMBER 2022
KELOMPOK PENYAKIT : HOG CHOLERA

Provinsi	Kabupaten	Kecamatan	Desa	Negatif	Positif	Jumlah
Bali	Badung	Kuta Selatan	Pecatu	20	0	20
Bali	Badung	Mengwi	Kekeran	20	0	20
Bali	Badung	Mengwi	Sembung	14	0	14
Bali	Bangli	Kintamani	Katung	20	0	20
Bali	Bangli	Susut	Susut	1	0	1
Bali	Bangli	Tembuku	Jehem	1	0	1
Bali	Bangli	Tembuku	Yangapi	1	0	1
Bali	Buleleng	Buleleng	Pemaron	20	0	20
Bali	Buleleng	Seririt	Joanyar	2	0	2
Bali	Buleleng	Seririt	Patemon	155	0	155
Bali	Buleleng	Seririt	Ringdikit	6	0	6
Bali	Buleleng	Sukasada	Sukasada	3	0	3
Bali	Buleleng	Tejakula	Penuktukan	1	0	1
Bali	Denpasar	Denpasar Selatan	Sesetan	3	0	3
Bali	Denpasar	Denpasar Timur	Dangin Puri	1	0	1
Bali	Denpasar	Denpasar Timur	Kesiman	20	0	20
Bali	Denpasar	Denpasar Utara	Peguyangan	1	0	1
Bali	Gianyar	Payangan	Buahan Kaja	215	0	215
Bali	Gianyar	Sukawati	Singapadu Tengah	4	0	4
Bali	Gianyar	Tegallalang	Sebatu	20	0	20

Bali	Jembrana	Mendoyo	Mendoyo Dauh Tukad	20	0	20
Bali	Jembrana	Negara	Kaliakah	48	0	48
Bali	Karang Asem	Bebandem	Sibetan	15	0	15
Bali	Karang Asem	Karang Asem	Tumbu	20	0	20
Bali	Klungkung	Banjarangkan	Aan	20	0	20
Bali	Tabanan	Penebel	Senganan	17	0	17
Bali	Tabanan	Selemadeg Timur	Gunung Salak	9	0	9
Grand Total				677	0	677

**PETA PENYAKIT HOG CHOLERA (HC)
DI PROVINSI NUSA TENGGARA BARAT
TAHUN 2022**

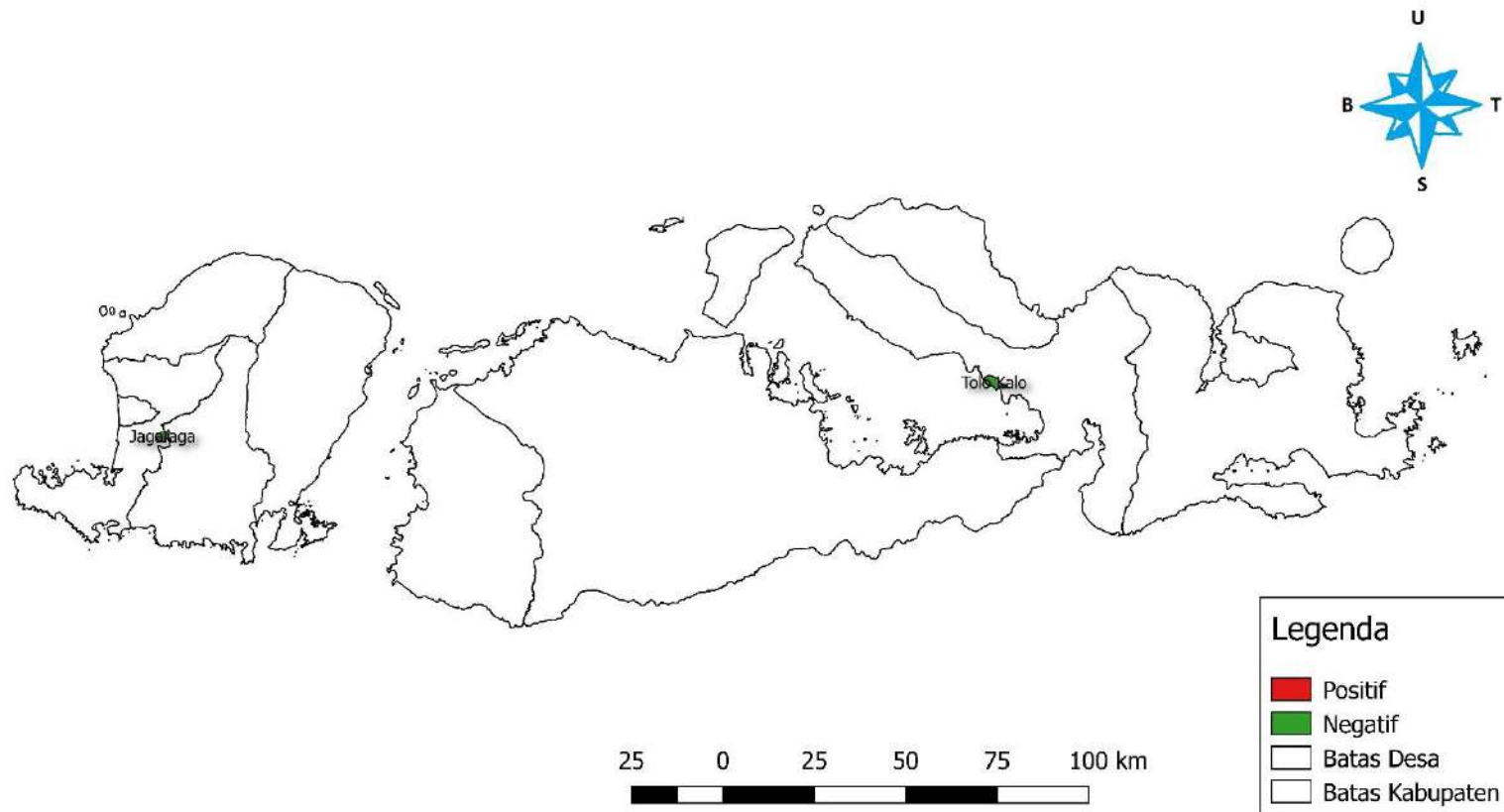

DATA PHMS BALAI BESAR VETERINER DENPASAR
DI PROVINSI NUSA TENGGARA BARAT
01 JANUARI SAMPAI DENGAN 31 DESEMBER 2022
KELOMPOK PENYAKIT : HOG CHOLERA

Provinsi	Kabupaten	Kecamatan	Desa	Negatif	Positif	Jumlah
Nusa Tenggara Barat	Dompu	Kempo	Tolo Kalo	33	0	33
Nusa Tenggara Barat	Lombok Barat	Batu Layar	Batu Layar Barat	33	0	33
Nusa Tenggara Barat	Lombok Barat	Kuripan	Jagaraga	4	0	4
Nusa Tenggara Barat	Sumbawa	Labuhan Badas	Labuhan Badas	66	0	66
Grand Total				136	0	136

**PETA PENYAKIT HOG CHOLERA (HC)
DI PROVINSI NUSA TENGGARA TIMUR
TAHUN 2022**

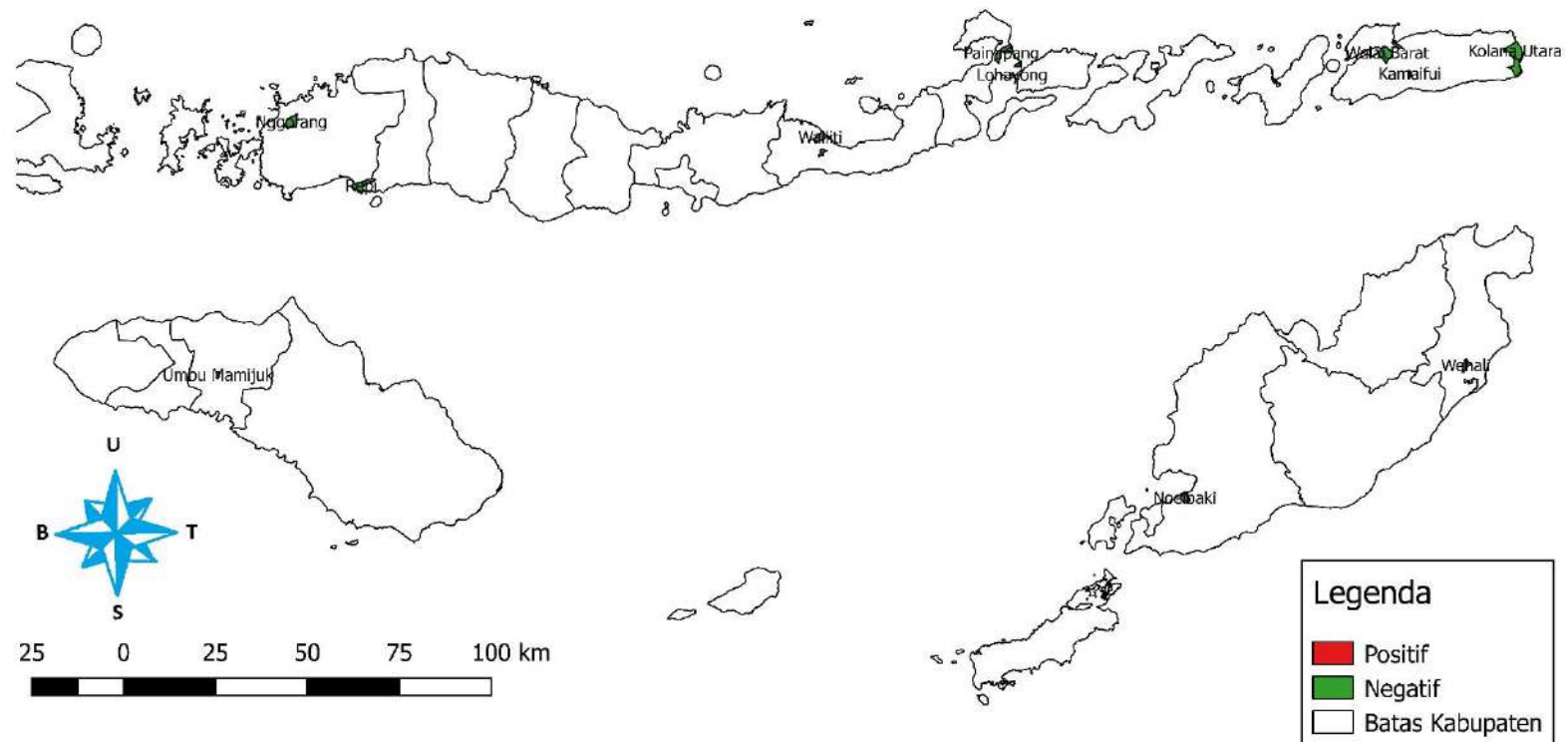

DATA PHMS BALAI BESAR VETERINER DENPASAR
DI PROVINSI NUSA TENGGARA TIMUR
01 JANUARI SAMPAI DENGAN 31 DESEMBER 2022
KELOMPOK PENYAKIT : HOG CHOLERA

Provinsi	Kabupaten	Kecamatan	Desa	Negatif	Positif	Jumlah
Nusa Tenggara Timur	Alor	Alor Tengah Utara	Alim Mebung	16	0	16
Nusa Tenggara Timur	Alor	Alor Tengah Utara	Nurbenlelang	10	0	10
Nusa Tenggara Timur	Alor	Alor Timur	Kolana Utara	5	0	5
Nusa Tenggara Timur	Alor	Alor Timur	Maritaing	3	0	3
Nusa Tenggara Timur	Alor	Mataru	Kamaifui	5	0	5
Nusa Tenggara Timur	Alor	Teluk Mutiara	Fanating	20	0	20
Nusa Tenggara Timur	Alor	Teluk Mutiara	Welai Barat	15	0	15
Nusa Tenggara Timur	Flores Timur	Ile Mandiri	Halakodanuan	19	0	19
Nusa Tenggara Timur	Flores Timur	Larantuka	Lohayong	5	0	5
Nusa Tenggara Timur	Flores Timur	Larantuka	Weri	14	0	14
Nusa Tenggara Timur	Flores Timur	Lewolema	Painapang	21	0	21
Nusa Tenggara Timur	Kota Kupang	Kelapa Lima	Kelapa Lima	3	0	3
Nusa Tenggara Timur	Kota Kupang	Kelapa Lima	Lasiana	4	0	4
Nusa Tenggara Timur	Kota Kupang	Kelapa Lima	Oesapa Barat	3	0	3
Nusa Tenggara Timur	Kota Kupang	Kota Raja	Naikoten II	4	0	4
Nusa Tenggara Timur	Kota Kupang	Maulafa	Maulafa	28	0	28
Nusa Tenggara Timur	Kota Kupang	Oebobo	Oebufu	10	0	10
Nusa Tenggara Timur	Kupang	Kupang Barat	Manulai I	3	0	3
Nusa Tenggara Timur	Kupang	Kupang Tengah	Noelbaki	3	0	3
Nusa Tenggara Timur	Malaka	Malaka Tengah	Wehali	33	0	33

Nusa Tenggara Timur	Manggarai Barat	Komodo	Nggorang	33	0	33
Nusa Tenggara Timur	Manggarai Barat	Komodo	Wae Kelambu	2	0	2
Nusa Tenggara Timur	Manggarai Barat	Lembor Selatan	Repi	1	0	1
Nusa Tenggara Timur	Sikka	Alok Barat	Wailiti	1	0	1
Nusa Tenggara Timur	Sikka	Nita	Nita	4	0	4
Nusa Tenggara Timur	Sumba Tengah	Umbu Ratu Nggay Barat	Umbu Mamijuk	30	0	30
Nusa Tenggara Timur	Sumba Timur	Haharu	Temu	10	0	10
Nusa Tenggara Timur	Sumba Timur	Kota Waingapu	Kamalaputi	4	0	4
Nusa Tenggara Timur	Sumba Timur	Kota Waingapu	Kambajawa	11	0	11
Nusa Tenggara Timur	Sumba Timur	Kota Waingapu	Matawai	5	0	5
Grand Total				325	0	325

**PETA PENYAKIT AVIAN INFLUENZA DI PROVINSI BALI
TAHUN 2022**

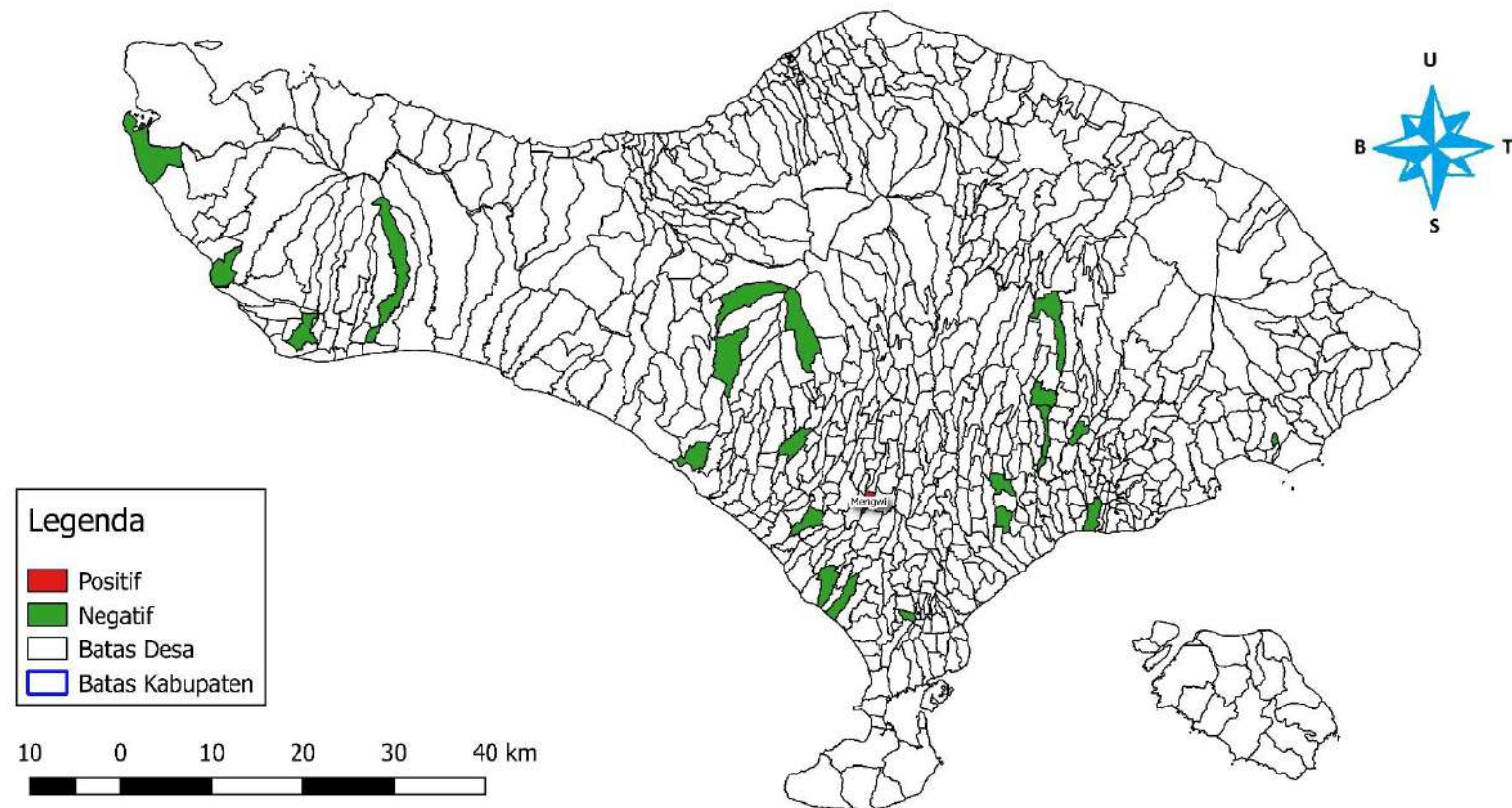

DATA PHMS BALAI BESAR VETERINER DENPASAR
DI PROVINSI BALI
01 JANUARI SAMPAI DENGAN 31 DESEMBER 2022
KELOMPOK PENYAKIT : AVIAN INFLUENZA

Provinsi	Kabupaten	Kecamatan	Desa	Negatif	Positif	Jumlah
Bali	Badung	Kuta Utara	Canggu	1	0	1
Bali	Badung	Mengwi	Mengwi	26	4	30
Bali	Badung	Mengwi	Munggu	1	0	1
Bali	Bangli	Susut	Demulih	40	0	40
Bali	Bangli	Susut	Susut	1	0	1
Bali	Bangli	Susut	Tiga	2	0	2
Bali	Buleleng	Gerokgak	Sumber Klampok	1	0	1
Bali	Denpasar	Denpasar Barat	Pemecutan	40	0	40
Bali	Gianyar	Blahbatuh	Bedulu	40	0	40
Bali	Gianyar	Blahbatuh	Blahbatuh	40	0	40
Bali	Jembrana	Melaya	Gilimanuk	3	0	3
Bali	Jembrana	Melaya	Tuwed	41	0	41
Bali	Jembrana	Mendoyo	Pergung	1	0	1
Bali	Jembrana	Negara	Lelateng	2	0	2
Bali	Karang Asem	Manggis	Pesedahan	40	0	40
Bali	Klungkung	Banjarangkan	Bungbungan	1	0	1
Bali	Klungkung	Banjarangkan	Takmung	7	0	7
Bali	Klungkung	Klungkung	Semarapura Kelod	29	11	40
Bali	Tabanan	Kediri	Kaba Kaba	7	0	7
Bali	Tabanan	Kerambitan	Sembung Gede	3	0	3
Bali	Tabanan	Kerambitan	Timpag	2	0	2
Bali	Tabanan	Marga	Caubelayu	1	0	1
Bali	Tabanan	Penebel	Babahan	2	0	2

Bali	Tabanan	Penebel	Wongaya Gede	43	0	43
Bali	Tabanan	Pupuan	Batungsel	6	0	6
Bali	Tabanan	Pupuan	Belimbing	1	0	1
Bali	Tabanan	Pupuan	Munduk Temu	1	0	1
Bali	Tabanan	Selemadeg Barat	Bengkel Sari	4	0	4
Bali	Tabanan	Tabanan	Bongan	1	0	1
Grand Total				387	15	402

**PETA PENYAKIT AVIAN INFLUENZA (AI)
DI PROVINSI NUSA TENGGARA BARAT
TAHUN 2022**

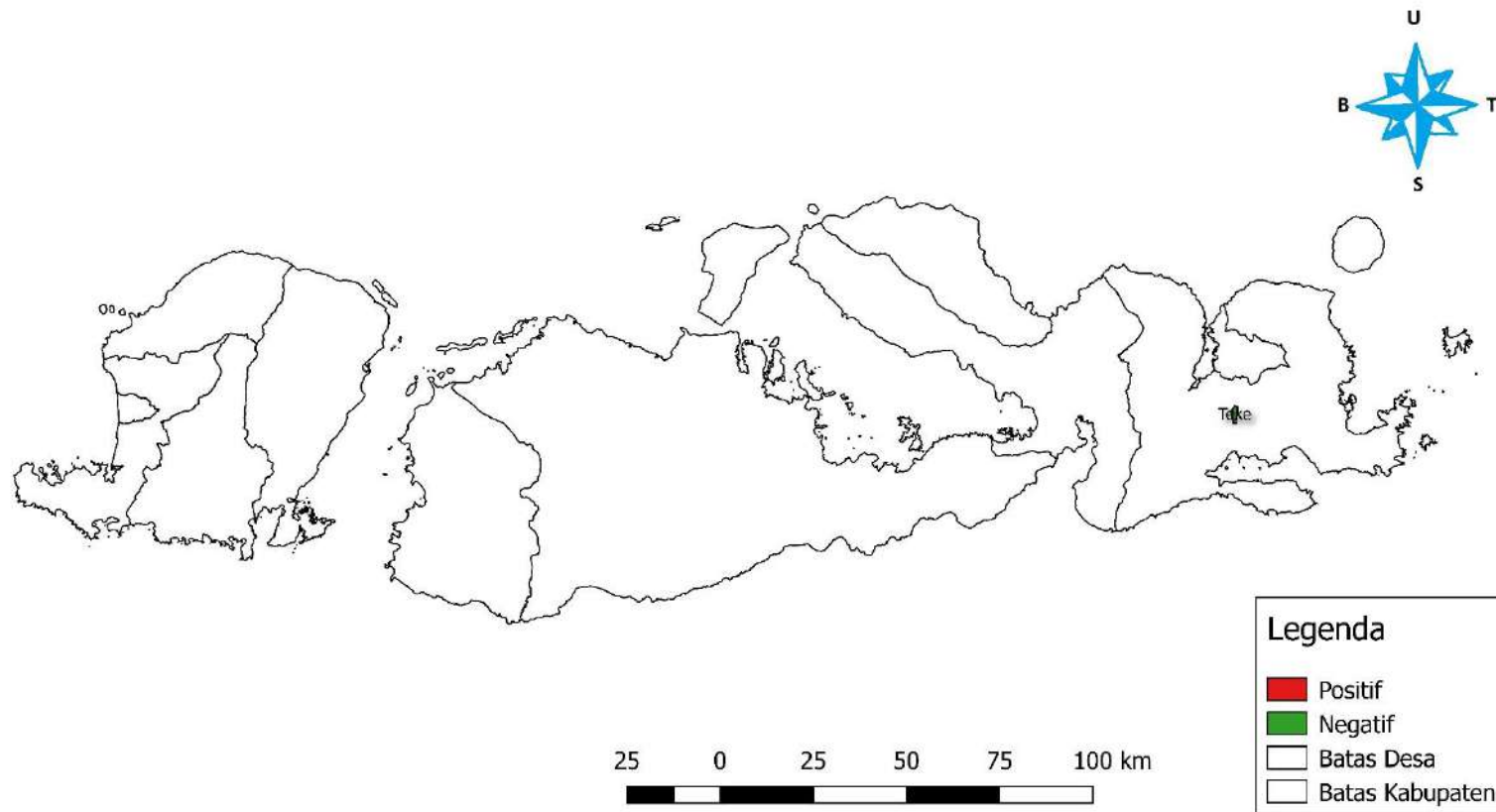

DATA PHMS BALAI BESAR VETERINER DENPASAR
DI PROVINSI NUSA TENGGARA BARAT
01 JANUARI SAMPAI DENGAN 31 DESEMBER 2022
KELOMPOK PENYAKIT : AVIAN INFLUENZA

Provinsi	Kabupaten	Kecamatan	Desa	Negatif	Positif	Jumlah
Nusa Tenggara Barat	Bima	Palibelo	Teke	50	0	50
Nusa Tenggara Barat	Kota Bima	Mpunda	Lewirato	1	0	1
Nusa Tenggara Barat	Lombok Timur	Pringgabaya	Gunung Malang	2	0	2
Nusa Tenggara Barat	Mataram	Cakranegara	Cakra Barat	100	0	100
Grand Total				153	0	153

**PETA PENYAKIT AVIAN INFLUENZA (AI)
DI PROVINSI NUSA TENGGARA TIMUR
TAHUN 2022**

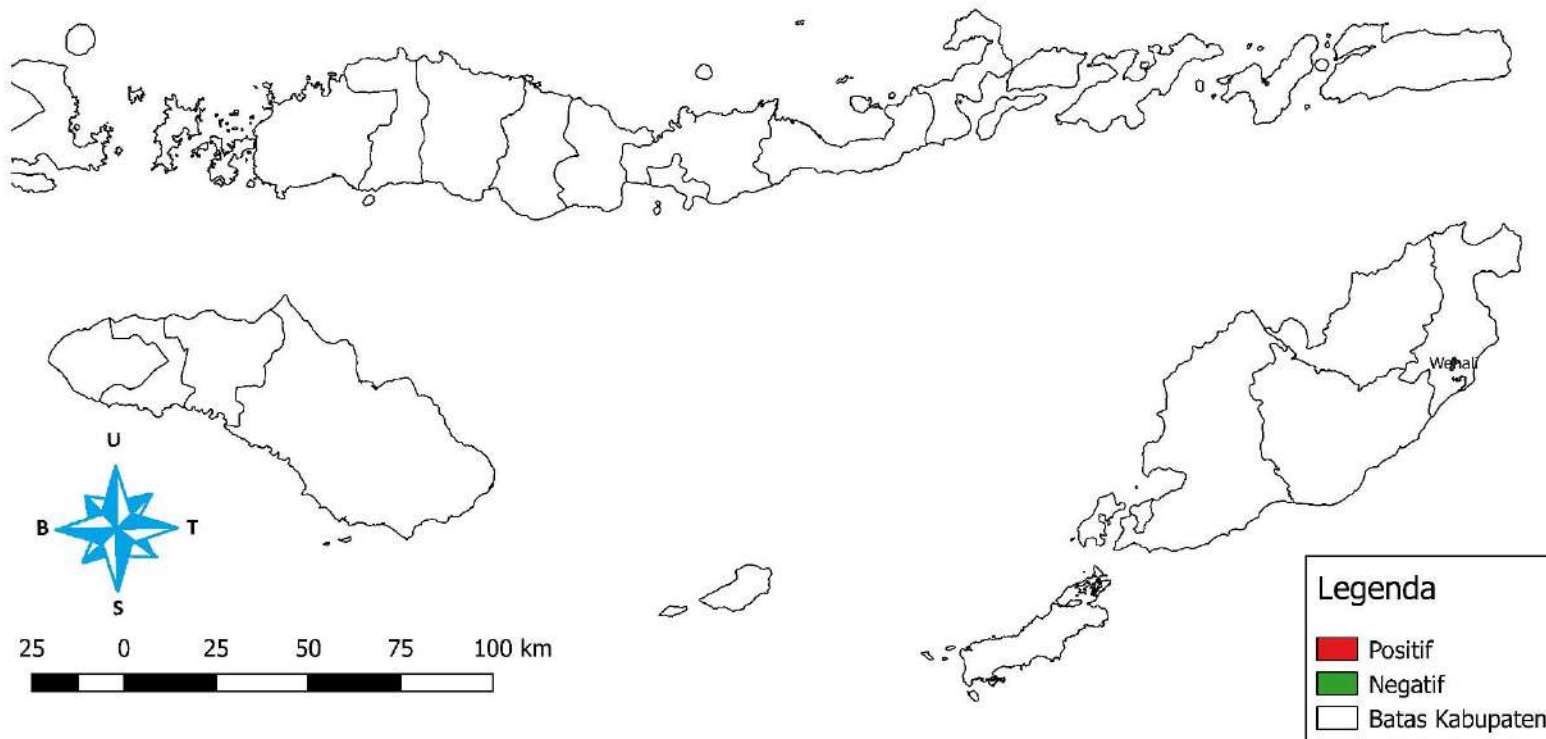

DATA PHMS BALAI BESAR VETERINER DENPASAR
DI PROVINSI NUSA TENGGARA TIMUR
01 JANUARI SAMPAI DENGAN 31 DESEMBER 2022
KELOMPOK PENYAKIT : AVIAN INFLUENZA

Provinsi	Kabupaten	Kecamatan	Desa	Negatif	Positif	Jumlah
Nusa Tenggara Timur	Belu	Atambua Barat	Beirafu	75	0	75
Nusa Tenggara Timur	Kota Kupang	Kota Raja	Naikoten I	50	0	50
Nusa Tenggara Timur	Kota Kupang	Oebobo	Kayu Putih	50	0	50
Nusa Tenggara Timur	Malaka	Malaka Tengah	Wehali	75	0	75
Nusa Tenggara Timur	Manggarai Barat	Komodo	Wae Kelambu	101	0	101
Grand Total				351	0	351

**PETA PENYAKIT NEWCASTLE DISEASE
DI PROVINSI BALI
TAHUN 2022**

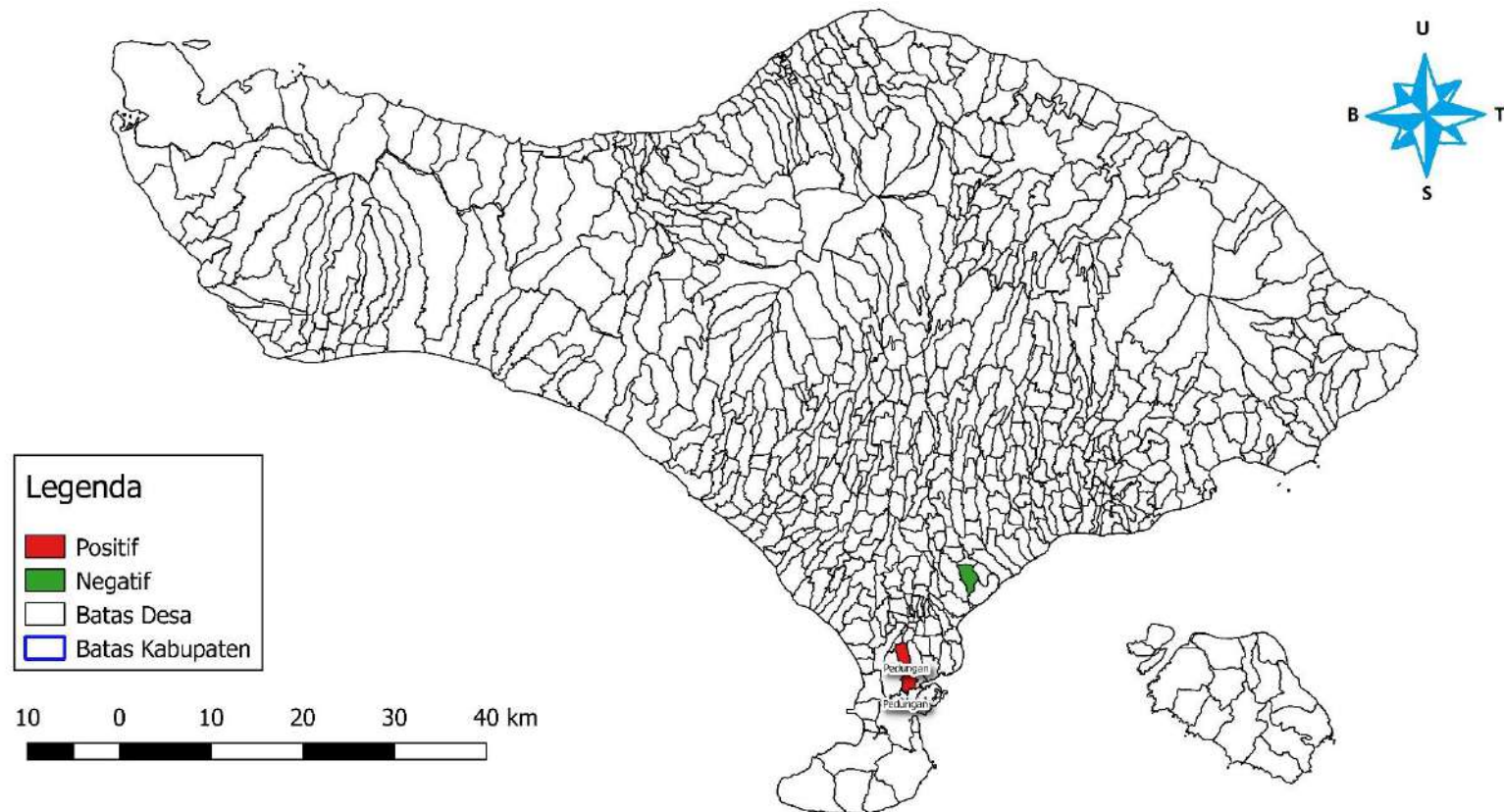

DATA PHMS BALAI BESAR VETERINER DENPASAR
DI PROVINSI BALI
01 JANUARI SAMPAI DENGAN 31 DESEMBER 2022
KELOMPOK PENYAKIT : NEWCASTLE DISEASE

Provinsi	Kabupaten	Kecamatan	Desa	Negatif	Positif	Jumlah
Bali	Denpasar	Denpasar Selatan	Pedungan	0	2	2
Bali	Gianyar	Sukawati	Batubulan Kangin	1	0	1
Grand Total				1	2	3

**PETA PENYAKIT JEMBRANA DISEASE (JD)
DI PROVINSI BALI
TAHUN 2022**

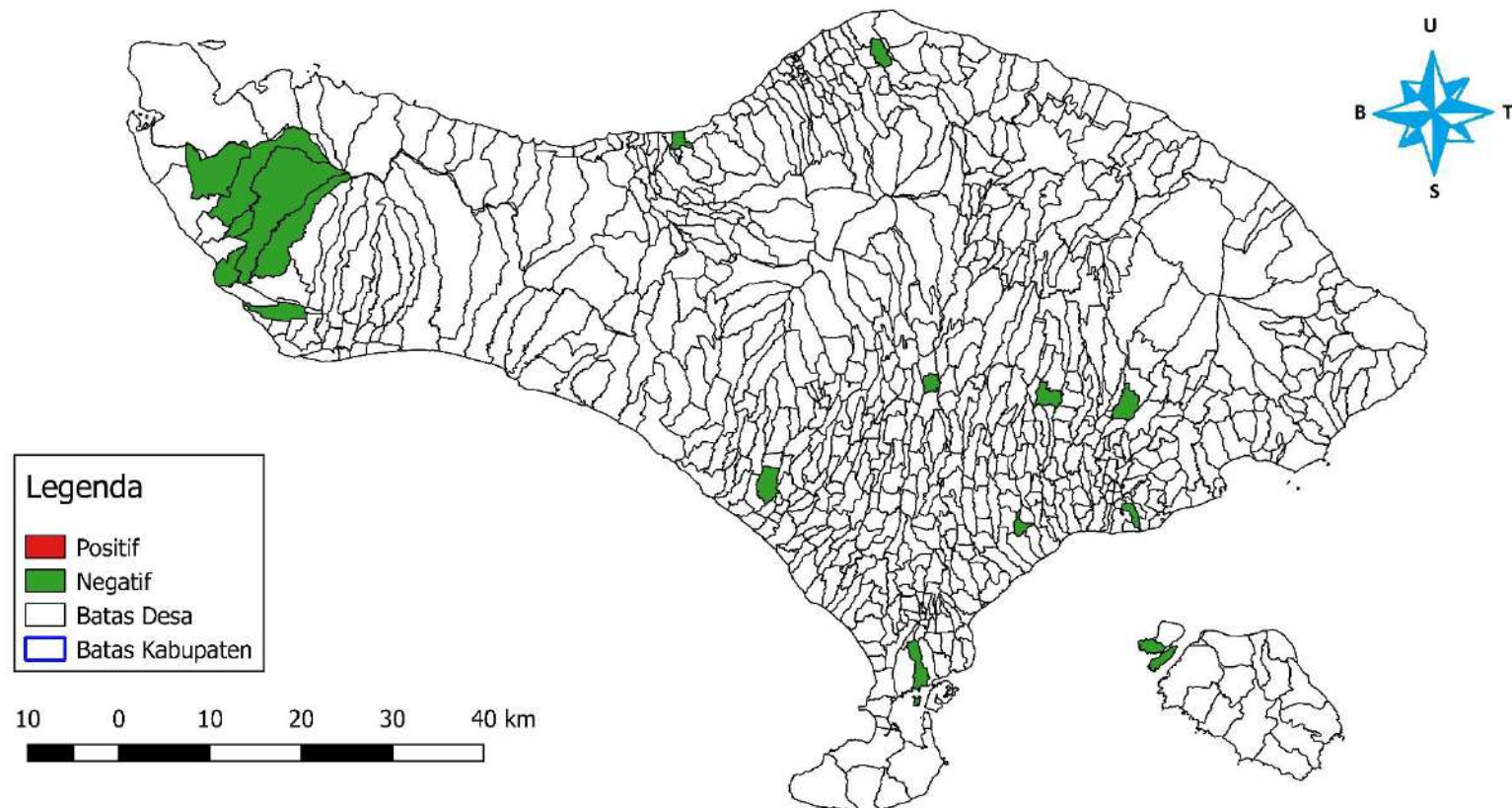

DATA PHMS BALAI BESAR VETERINER DENPASAR
DI PROVINSI BALI
01 JANUARI SAMPAI DENGAN 31 DESEMBER 2022
KELOMPOK JEMBRANA DISEASE

Provinsi	Kabupaten	Kecamatan	Desa	Negatif	Positif	Jumlah
Bali	Badung	Petang	Getasan	20	0	20
Bali	Bangli	Susut	Susut	20	0	20
Bali	Buleleng	Banjar	Dencarik	30	0	30
Bali	Buleleng	Kubutambahan	Bengkala	20	0	20
Bali	Denpasar	Denpasar Selatan	Pedungan	20	0	20
Bali	Gianyar	Blahbatuh	Belega	20	0	20
Bali	Jembrana	Melaya	Blimbingsari	1	0	1
Bali	Jembrana	Melaya	Ekasari	1	0	1
Bali	Jembrana	Melaya	Manistutu	1	0	1
Bali	Jembrana	Melaya	Nusa Sari	1	0	1
Bali	Jembrana	Melaya	Tukadaya	1	0	1
Bali	Jembrana	Melaya	Tuwed	10	0	10
Bali	Jembrana	Melaya	Warnasari	1	0	1
Bali	Jembrana	Negara	Baluk	20	0	20
Bali	Karang Asem	Rendang	Nongan	20	0	20
Bali	Klungkung	Klungkung	Tangkas	20	0	20
Bali	Klungkung	Nusapenida	Lembongan	18	0	18
Bali	Tabanan	Selemadeg Timur	Mambang	20	0	20
Grand Total				244	0	244

**PETA PENYAKIT JEMBRANA DISEASE (JD)
DI PROVINSI NUSA TENGGARA BARAT
TAHUN 2022**

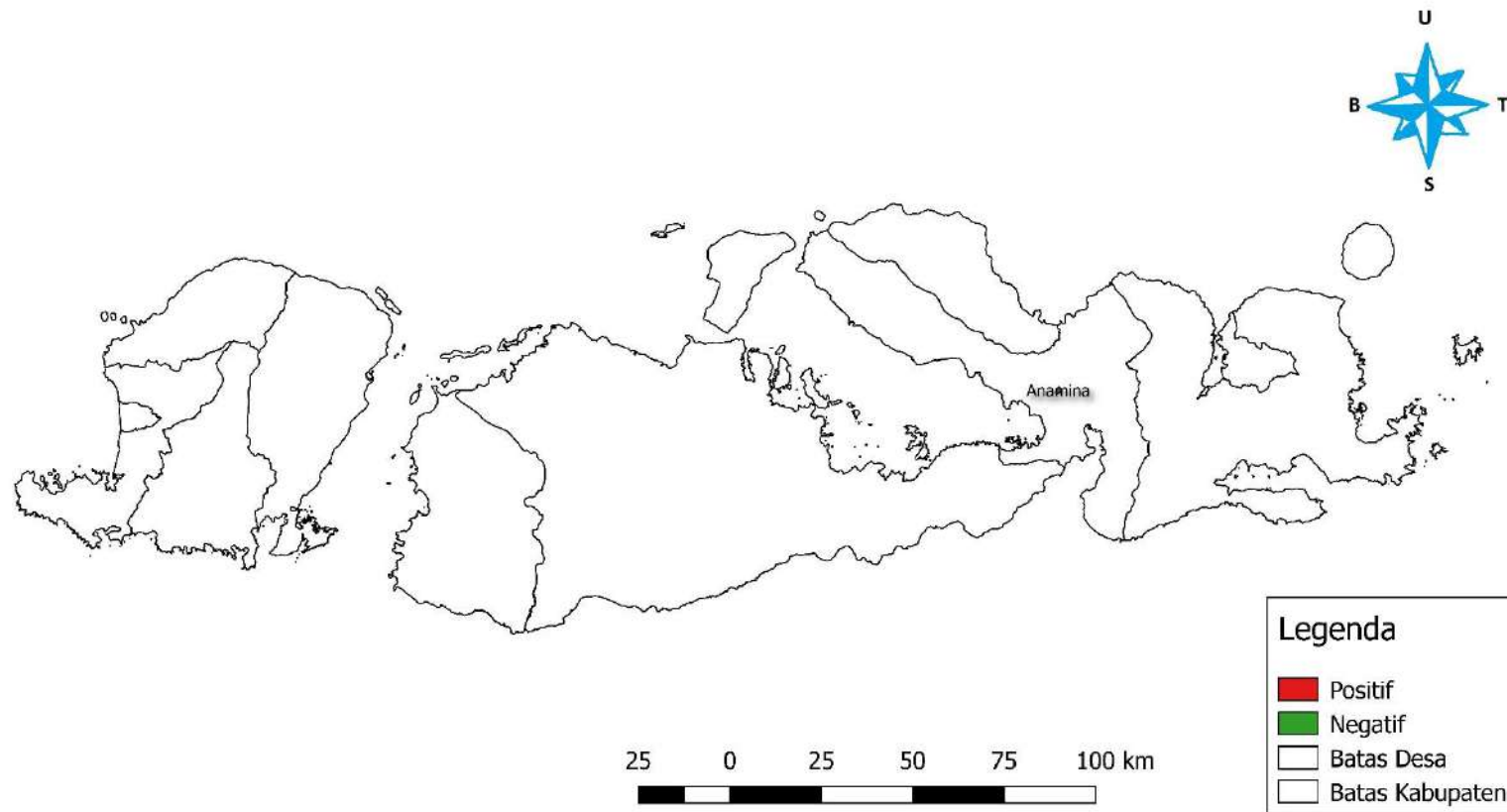

DATA PHMS BALAI BESAR VETERINER DENPASAR
DI PROVINSI NUSA TENGGARA BARAT
01 JANUARI SAMPAI DENGAN 31 DESEMBER 2022
KELOMPOK JEMBRANA DISEASE

Provinsi	Kabupaten	Kecamatan	Desa	Negatif	Positif	Jumlah
Nusa Tenggara Barat	Dompu	Manggelewa	Anamina	1	0	1
Grand Total				1	0	1

**PETA PENYAKIT AFRICAN SWINE FEVER (ASF)
DI PROVINSI BALI
TAHUN 2022**

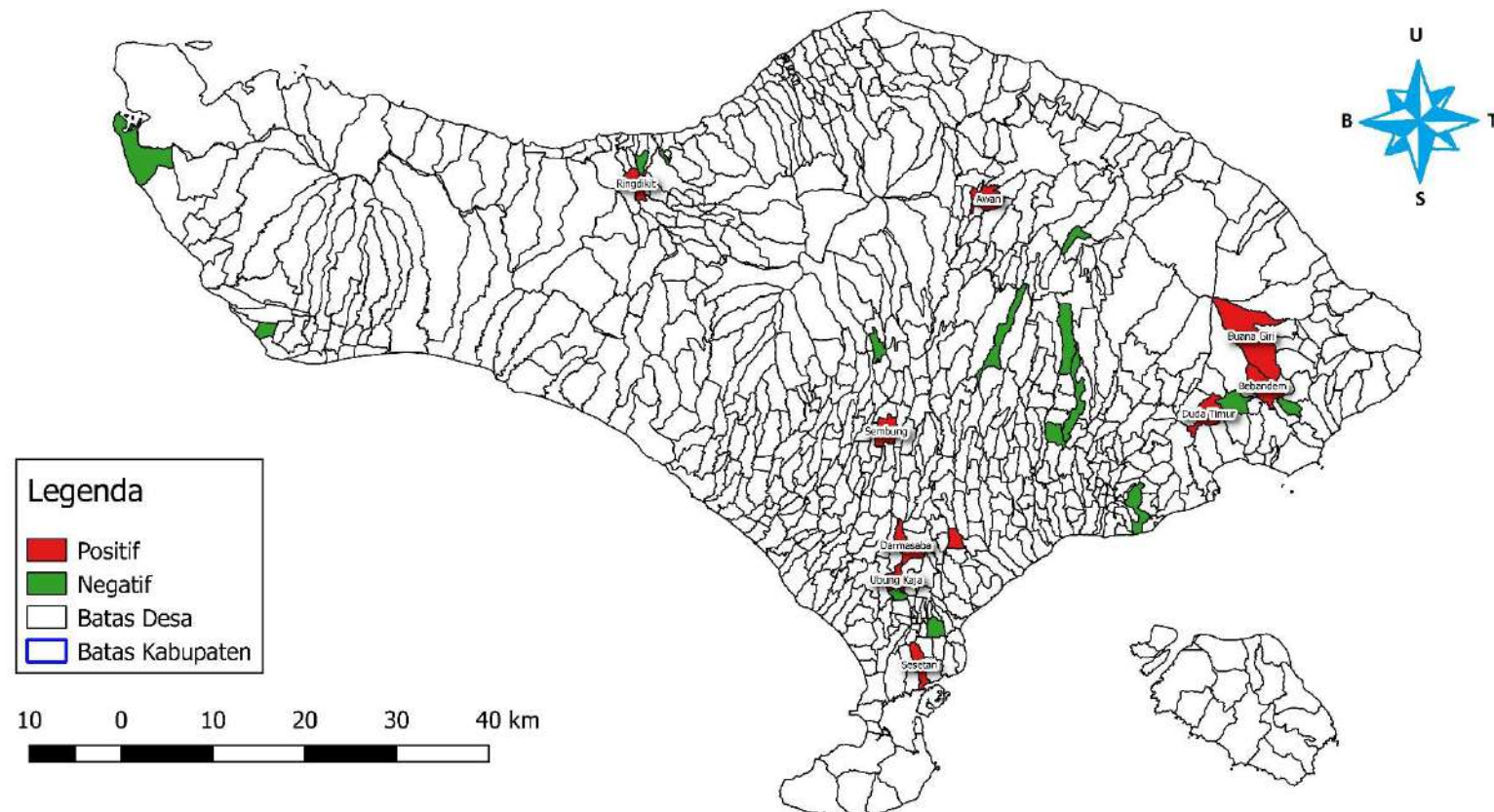

DATA PHMS BALAI BESAR VETERINER DENPASAR
DI PROVINSI BALI
01 JANUARI SAMPAI DENGAN 31 DESEMBER 2022
KELOMPOK AFRICAN SWINE FEVER

Provinsi	Kabupaten	Kecamatan	Desa	Negatif	Positif	Jumlah
Bali	Badung	Abiansemal	Darmasaba	8	2	10
Bali	Badung	Mengwi	Sembung	8	6	14
Bali	Bangli	Bangli	Bebalang	10	0	10
Bali	Bangli	Bangli	Kayubihi	90	0	90
Bali	Bangli	Kintamani	Awan	0	1	1
Bali	Bangli	Tembuku	Jehem	1	0	1
Bali	Buleleng	Banjar	Banjar Tegeha	10	0	10
Bali	Buleleng	Seririt	Joanyar	2	0	2
Bali	Buleleng	Seririt	Ringdikit	5	1	6
Bali	Denpasar	Denpasar Selatan	Sesetan	3	1	4
Bali	Denpasar	Denpasar Timur	Sumerta Kelod	10	0	10
Bali	Denpasar	Denpasar Utara	Ubung	1	0	1
Bali	Denpasar	Denpasar Utara	Ubung Kaja	0	1	1
Bali	Gianyar	Sukawati	Singapadu Tengah	3	1	4
Bali	Gianyar	Tegallalang	Kedisan	10	0	10
Bali	Gianyar	Tegallalang	Sebatu	48	0	48
Bali	Jembrana	Melaya	Gilimanuk	1	0	1
Bali	Jembrana	Negara	Tegal Badeng Barat	10	0	10
Bali	Karang Asem	Bebandem	Bebandem	1	1	2
Bali	Karang Asem	Bebandem	Buana Giri	4	1	5
Bali	Karang Asem	Bebandem	Bungaya Kangin	2	0	2
Bali	Karang Asem	Bebandem	Sibetan	15	0	15

Bali	Karang Asem	Selat	Duda Timur	3	6	9
Bali	Klungkung	Dawan	Gunaksa	10	0	10
Bali	Tabanan	Marga	Baru	10	0	10
Bali	Tabanan	Selemadeg Timur	Gunung Salak	2	7	9
Grand Total				267	28	295

**PETA PENYAKIT AFRICAN SWINE FEVER (ASF)
DI PROVINSI NUSA TENGGARA BARAT
TAHUN 2022**

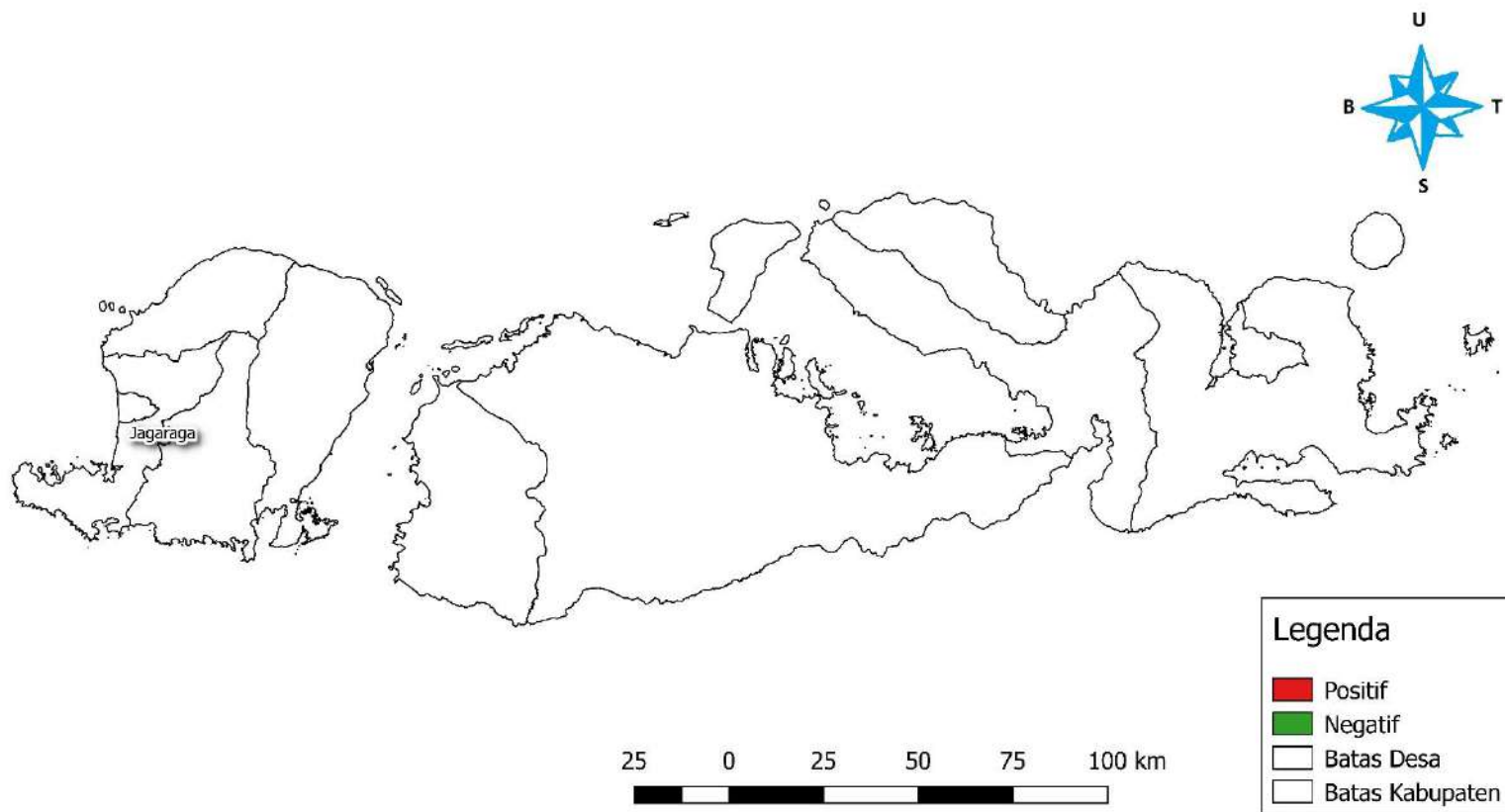

DATA PHMS BALAI BESAR VETERINER DENPASAR
DI PROVINSI NUSA TENGGARA BARAT
01 JANUARI SAMPAI DENGAN 31 DESEMBER 2022
KELOMPOK AFRICAN SWINE FEVER

Provinsi	Kabupaten	Kecamatan	Desa	Negatif	Positif	Jumlah
Nusa Tenggara Barat	Lombok Barat	Gerung	Giri Tembesi	33	0	33
Nusa Tenggara Barat	Lombok Barat	Kuripan	Jagaraga	0	4	4
Nusa Tenggara Barat	Lombok Utara	Tanjung	Tegal Maja	33	0	33
Nusa Tenggara Barat	Sumbawa	Labuhan Badas	Labuhan Badas	33	0	33
Grand Total				99	4	103

**PETA PENYAKIT AFRICAN SWINE FEVER (ASF)
DI PROVINSI NUSA TENGGARA TIMUR
TAHUN 2022**

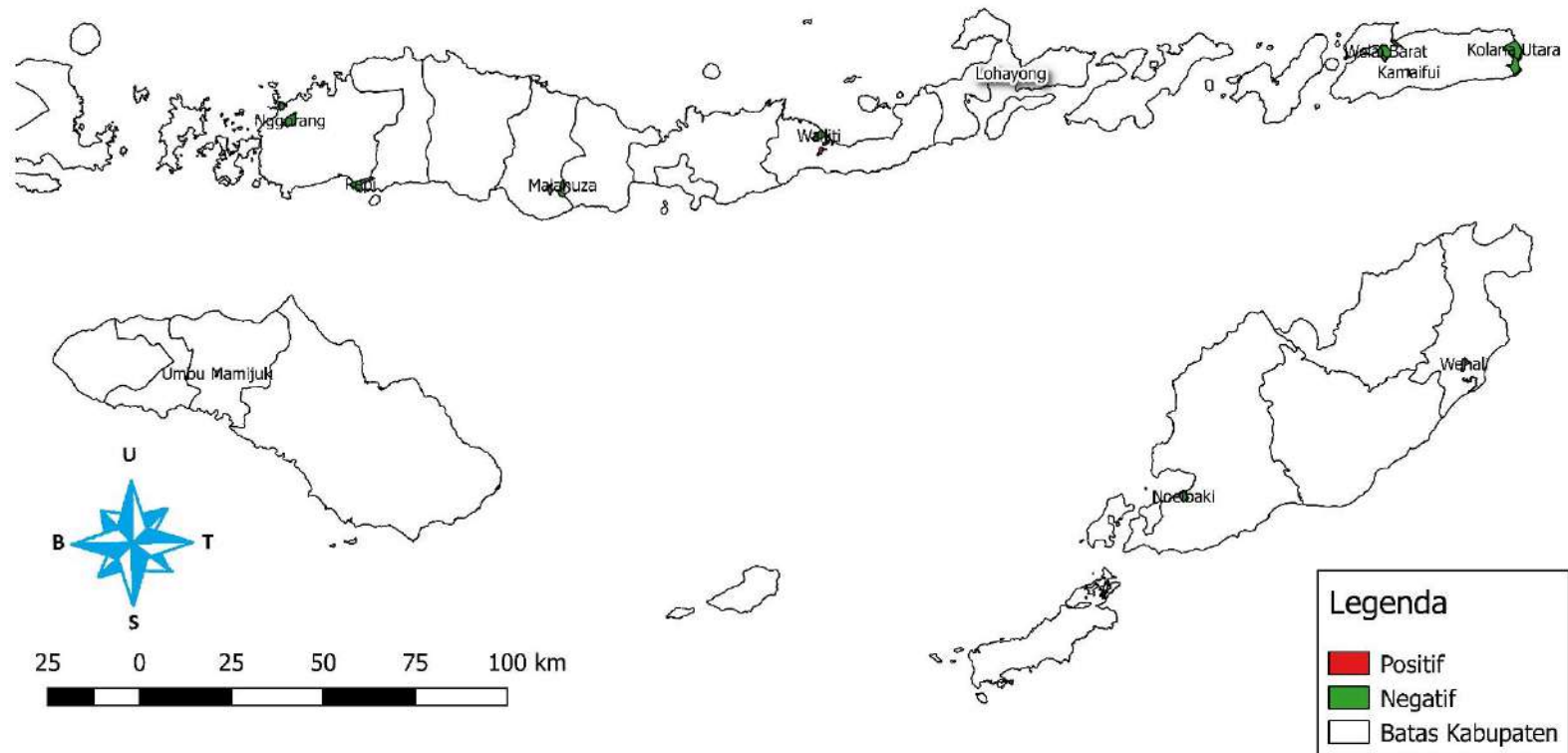

DATA PHMS BALAI BESAR VETERINER DENPASAR
DI PROVINSI NUSA TENGGARA TIMUR
01 JANUARI SAMPAI DENGAN 31 DESEMBER 2022
KELOMPOK AFRICAN SWINE FEVER

Provinsi	Kabupaten	Kecamatan	Desa	Negatif	Positif	Jumlah
Nusa Tenggara Timur	Alor	Alor Tengah Utara	Alim Mebung	16	0	16
Nusa Tenggara Timur	Alor	Alor Tengah Utara	Nurbenlelang	10	0	10
Nusa Tenggara Timur	Alor	Alor Timur	Kolana Utara	5	0	5
Nusa Tenggara Timur	Alor	Alor Timur	Maritaing	3	0	3
Nusa Tenggara Timur	Alor	Mataru	Kamaifui	5	0	5
Nusa Tenggara Timur	Alor	Teluk Mutiara	Fanating	20	0	20
Nusa Tenggara Timur	Alor	Teluk Mutiara	Welai Barat	15	0	15
Nusa Tenggara Timur	Flores Timur	Larantuka	Lohayong	4	1	5
Nusa Tenggara Timur	Kupang	Kupang Tengah	Noelbaki	3	0	3
Nusa Tenggara Timur	Malaka	Malaka Tengah	Wehali	33	0	33
Nusa Tenggara Timur	Manggarai Barat	Komodo	Batu Cermin	1	0	1
Nusa Tenggara Timur	Manggarai Barat	Komodo	Nggorang	33	0	33
Nusa Tenggara Timur	Manggarai Barat	Komodo	Wae Kelambu	2	0	2
Nusa Tenggara Timur	Manggarai Barat	Lembor Selatan	Repi	1	0	1
Nusa Tenggara Timur	Manggarai Timur	Sambi Rampas	Nanga Baras	4	0	4
Nusa Tenggara Timur	Ngada	Bajawa	Trihora	2	0	2
Nusa Tenggara Timur	Ngada	Golewa	Malanuza	20	0	20
Nusa Tenggara Timur	Ngada	Golewa	Todabelu	3	0	3
Nusa Tenggara Timur	Ngada	Golewa Barat	Mangulewa	2	0	2
Nusa Tenggara Timur	Ngada	Golewa Barat	Rakalaba	8	0	8
Nusa Tenggara Timur	Ngada	Golewa Barat	Sobo	20	0	20
Nusa Tenggara Timur	Ngada	Golewa Selatan	Radamasa	30	0	30

Nusa Tenggara Timur	Sikka	Alok	Madawat	7	0	7
Nusa Tenggara Timur	Sikka	Alok Barat	Wailiti	1	0	1
Nusa Tenggara Timur	Sikka	Alok Timur	Nangameting	20	3	23
Nusa Tenggara Timur	Sikka	Nita	Nita	1	3	4
Nusa Tenggara Timur	Sumba Tengah	Umbu Ratu Nggay Barat	Umbu Mamijuk	30	0	30
Nusa Tenggara Timur	Sumba Timur	Haharu	Temu	10	0	10
Nusa Tenggara Timur	Sumba Timur	Kota Waingapu	Kamalaputi	4	0	4
Nusa Tenggara Timur	Sumba Timur	Kota Waingapu	Kambajawa	11	0	11
Nusa Tenggara Timur	Sumba Timur	Kota Waingapu	Matawai	5	0	5
Grand Total				329	7	336

**PETA PENYAKIT MULUT DAN KUKU (PMK)
DI PROVINSI BALI
TAHUN 2022**

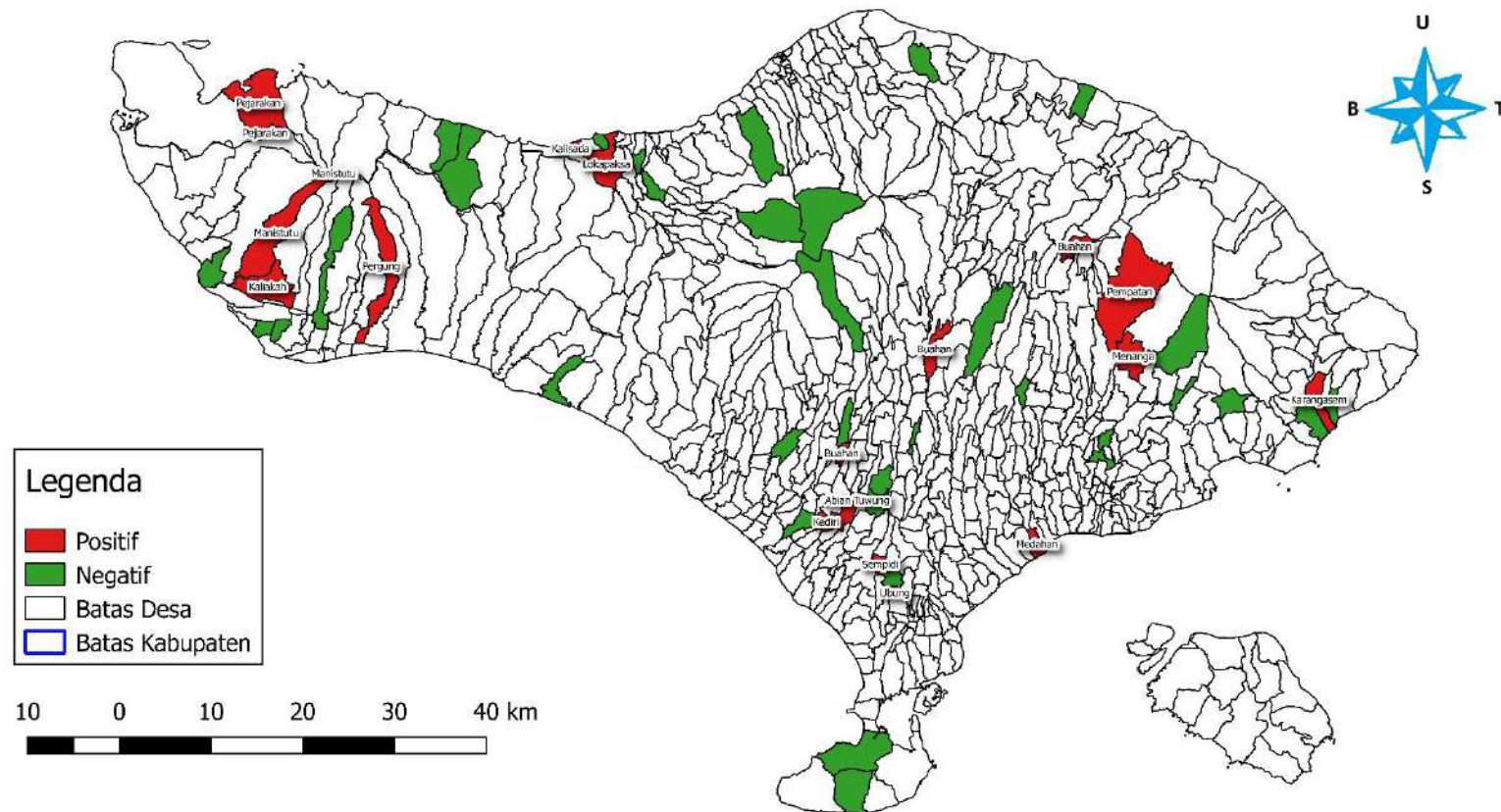

DATA PHMS BALAI BESAR VETERINER DENPASAR
DI PROVINSI BALI
01 JANUARI SAMPAI DENGAN 31 DESEMBER 2022
KELOMPOK PMK

Provinsi	Kabupaten	Kecamatan	Desa	Negatif	Positif	Jumlah
Bali	Badung	Kuta Selatan	Jimbaran	8	0	8
Bali	Badung	Kuta Selatan	Ungasan	8	0	8
Bali	Badung	Mengwi	Baha	16	0	16
Bali	Badung	Mengwi	Gulingan	8	0	8
Bali	Badung	Mengwi	Lukluk	8	0	8
Bali	Badung	Mengwi	Sempidi	34	3	37
Bali	Bangli	Kintamani	Buahan	37	4	41
Bali	Buleleng	Banjar	Munduk	1	0	1
Bali	Buleleng	Gerokgak	Gerokgak	1	0	1
Bali	Buleleng	Gerokgak	Pejarakan	78	6	84
Bali	Buleleng	Gerokgak	Sanggalangit	8	0	8
Bali	Buleleng	Kubutambahan	Depeha	10	0	10
Bali	Buleleng	Seririt	Joanyar	10	0	10
Bali	Buleleng	Seririt	Kalisada	10	8	18
Bali	Buleleng	Seririt	Lokapaksa	0	22	22
Bali	Buleleng	Seririt	Mayong	8	0	8
Bali	Buleleng	Seririt	Umeanyar	8	0	8
Bali	Buleleng	Sukasada	Pancasari	2	0	2
Bali	Buleleng	Tejakula	Penuktukan	1	0	1
Bali	Denpasar	Denpasar Barat	Pemecutan Klod	32	11	43
Bali	Denpasar	Denpasar Utara	Ubung	1	1	2
Bali	Denpasar	Denpasar Utara	Ubung Kaja	1	0	1

Bali	Gianyar	Blahbatuh	Medahan	49	6	55
Bali	Gianyar	Tegallalang	Taro	2	0	2
Bali	Jembrana	Jembrana	Dauhwaru	16	0	16
Bali	Jembrana	Melaya	Manistutu	0	2	2
Bali	Jembrana	Melaya	Tuwed	10	0	10
Bali	Jembrana	Mendoyo	Delod Berawah	16	0	16
Bali	Jembrana	Mendoyo	Pergung	56	10	66
Bali	Jembrana	Mendoyo	Tegal Cangkring	2	2	4
Bali	Jembrana	Negara	Banyubiru	0	4	4
Bali	Jembrana	Negara	Kaliakah	14	2	16
Bali	Jembrana	Negara	Tegal Badeng Barat	8	0	8
Bali	Jembrana	Negara	Tegal Badeng Timur	8	0	8
Bali	Jembrana	Pekutatan	Pangyangan	81	0	81
Bali	Karang Asem	Bebandem	Sibetan	15	0	15
Bali	Karang Asem	Karang Asem	Karangasem	11	8	19
Bali	Karang Asem	Karang Asem	Subagan	8	0	8
Bali	Karang Asem	Karang Asem	Tumbu	70	0	70
Bali	Karang Asem	Rendang	Menanga	0	4	4
Bali	Karang Asem	Rendang	Pempatan	14	2	16
Bali	Karang Asem	Selat	Sebudi	8	0	8
Bali	Klungkung	Klungkung	Selat	25	0	25
Bali	Tabanan	Kediri	Abian Tuwung	15	15	30
Bali	Tabanan	Kediri	Kediri	28	7	35
Bali	Tabanan	Kerambitan	Timpag	8	0	8
Bali	Tabanan	Penebel	Senganan	16	0	16
Bali	Tabanan	Selemadeg Timur	Gunung Salak	8	0	8
Bali	Tabanan	Tabanan	Bongan	8	0	8
Bali	Tabanan	Tabanan	Dauh Peken	3	5	8
Bali	Tabanan	Tabanan	Tunjuk	8	0	8

Grand Total	797	122	919
-------------	-----	-----	-----

**PETA PENYAKIT MULUT DAN KUKU (PMK)
DI PROVINSI NUSA TENGGARA BARAT
TAHUN 2022**

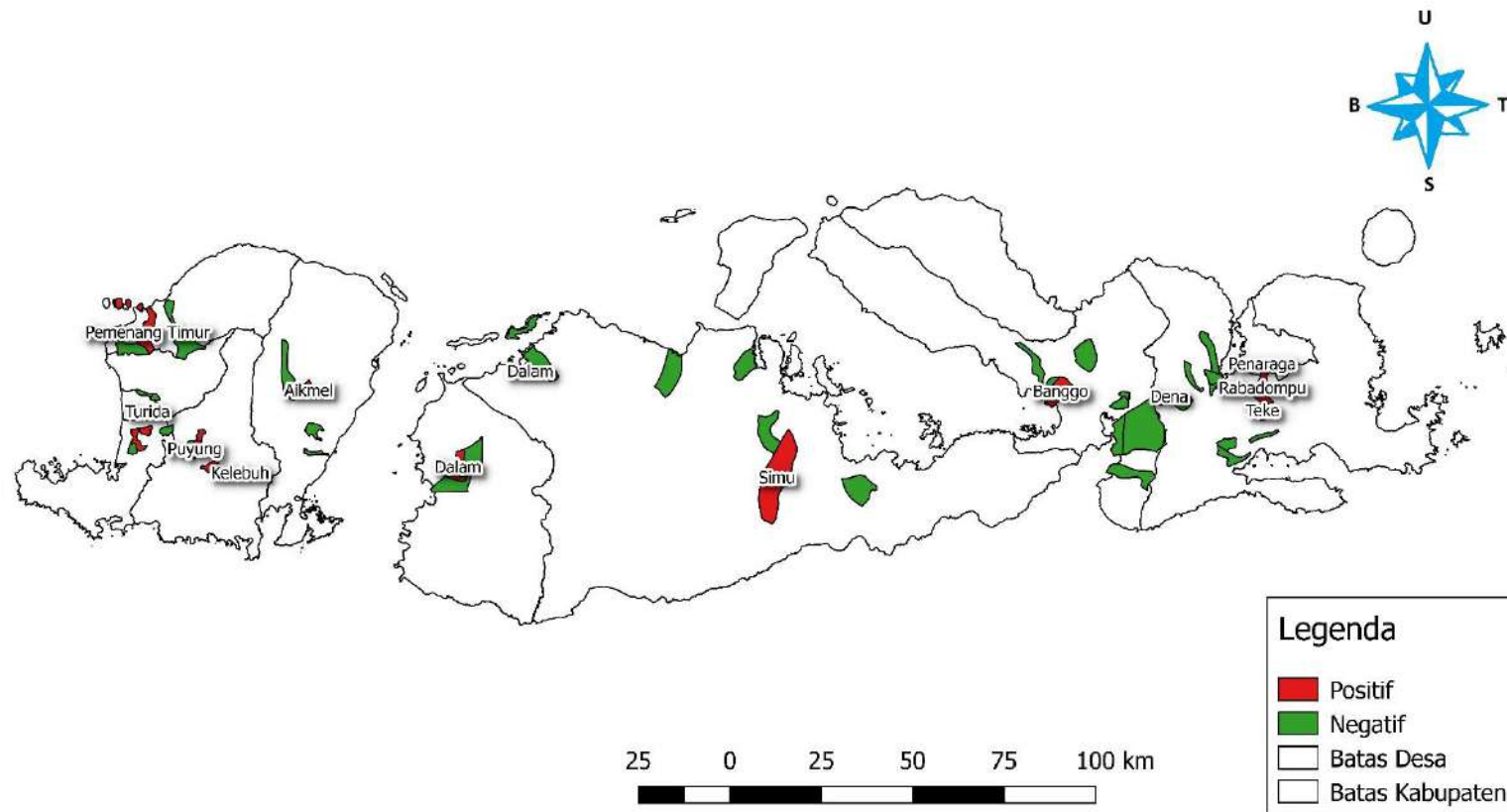

DATA PHMS BALAI BESAR VETERINER DENPASAR
DI PROVINSI NUSA TENGGARA BARAT
01 JANUARI SAMPAI DENGAN 31 DESEMBER 2022
KELOMPOK PMK

Provinsi	Kabupaten	Kecamatan	Desa	Negatif	Positif	Jumlah
Nusa Tenggara Barat	Bima	Belo	Ngali	2	0	2
Nusa Tenggara Barat	Bima	Bolo	Bontokape	20	0	20
Nusa Tenggara Barat	Bima	Bolo	Nggembe	5	0	5
Nusa Tenggara Barat	Bima	Donggo	Doridungga	8	0	8
Nusa Tenggara Barat	Bima	Mada Pangga	Dena	0	2	2
Nusa Tenggara Barat	Bima	Mada Pangga	Mpuri	5	0	5
Nusa Tenggara Barat	Bima	Monta	Sekuru	25	0	25
Nusa Tenggara Barat	Bima	Monta	Sie	5	0	5
Nusa Tenggara Barat	Bima	Palibelo	Bre	16	0	16
Nusa Tenggara Barat	Bima	Palibelo	Teke	6	2	8
Nusa Tenggara Barat	Dompu	Dompu	Dorebara	5	0	5
Nusa Tenggara Barat	Dompu	Dompu	Kandai Satu	20	0	20
Nusa Tenggara Barat	Dompu	Hu U	Rasabou	5	0	5
Nusa Tenggara Barat	Dompu	Kempo	Kempo	4	0	4
Nusa Tenggara Barat	Dompu	Manggelewa	Banggo	6	2	8
Nusa Tenggara Barat	Dompu	Manggelewa	Lanci Jaya	4	0	4
Nusa Tenggara Barat	Dompu	Pajo	Jambu	8	0	8
Nusa Tenggara Barat	Dompu	Pajo	Ranggo	5	0	5
Nusa Tenggara Barat	Dompu	Woja	Serakapi	5	0	5
Nusa Tenggara Barat	Kota Bima	Raba	Pananae	20	0	20
Nusa Tenggara Barat	Kota Bima	Raba	Penaraga	0	1	1
Nusa Tenggara Barat	Kota Bima	Rasanae Timur	Rabadompu	0	3	3

Nusa Tenggara Barat	Lombok Barat	Gerung	Kebunayu	0	15	15
Nusa Tenggara Barat	Lombok Barat	Kediri	Banyumulek	46	4	50
Nusa Tenggara Barat	Lombok Barat	Kediri	Lelede	53	21	74
Nusa Tenggara Barat	Lombok Barat	Kuripan	Jagaraga	8	0	8
Nusa Tenggara Barat	Lombok Barat	Labu Api	Bagik Polak	20	0	20
Nusa Tenggara Barat	Lombok Barat	Lembar	Lembar	10	0	10
Nusa Tenggara Barat	Lombok Tengah	Jonggat	Barejulat	0	1	1
Nusa Tenggara Barat	Lombok Tengah	Jonggat	Nyerot	10	0	10
Nusa Tenggara Barat	Lombok Tengah	Jonggat	Puyung	0	3	3
Nusa Tenggara Barat	Lombok Tengah	Praya	Semayan	2	1	3
Nusa Tenggara Barat	Lombok Tengah	Praya Tengah	Kelebu	1	5	6
Nusa Tenggara Barat	Lombok Timur	Lenek	Lenek Baru	20	0	20
Nusa Tenggara Barat	Lombok Timur	Aikmel	Aikmel	0	4	4
Nusa Tenggara Barat	Lombok Timur	Pringgase	Pengadangan	4	0	4
Nusa Tenggara Barat	Lombok Timur	Pringgase	Pringgase Timur	8	0	8
Nusa Tenggara Barat	Lombok Timur	Pringgase	Timbanuh	4	0	4
Nusa Tenggara Barat	Lombok Timur	Sakra Timur	Lepak	8	0	8
Nusa Tenggara Barat	Lombok Timur	Selong	Pancor	1	0	1
Nusa Tenggara Barat	Lombok Utara	Bayan	Sambik Elen	9	0	9
Nusa Tenggara Barat	Lombok Utara	Pemenang	Pemenang Barat	8	0	8
Nusa Tenggara Barat	Lombok Utara	Pemenang	Pemenang Timur	1	4	5
Nusa Tenggara Barat	Lombok Utara	Tanjung	Jenggala	4	0	4
Nusa Tenggara Barat	Lombok Utara	Tanjung	Tegal Maja	4	0	4
Nusa Tenggara Barat	Mataram	Cakranegara	Sayang Sayang	18	0	18
Nusa Tenggara Barat	Mataram	Sandubaya	Turida	2	4	6
Nusa Tenggara Barat	Mataram	Selaparang	Rembiga	2	0	2
Nusa Tenggara Barat	Sumbawa	Buer	Tarusa	5	0	5
Nusa Tenggara Barat	Sumbawa	Labuhan Badas	Karang Dima	20	0	20
Nusa Tenggara Barat	Sumbawa	Labuhan Badas	Labuhan Badas	13	0	13

Nusa Tenggara Barat	Sumbawa	Lape	Dete	5	0	5
Nusa Tenggara Barat	Sumbawa	Maronge	Simu	9	9	18
Nusa Tenggara Barat	Sumbawa	Moyo Hilir	Moyo Mekar	4	0	4
Nusa Tenggara Barat	Sumbawa	Moyo Hilir	Ngeru	9	0	9
Nusa Tenggara Barat	Sumbawa	Moyo Utara	Songkar	8	0	8
Nusa Tenggara Barat	Sumbawa	Plampang	Sepayung	5	0	5
Nusa Tenggara Barat	Sumbawa	Plampang	Teluk Santong	5	0	5
Nusa Tenggara Barat	Sumbawa	Sumbawa	Brang Bara	2	0	2
Nusa Tenggara Barat	Sumbawa Barat	Brang Ene	Kalimantong	5	0	5
Nusa Tenggara Barat	Sumbawa Barat	Brang Ene	Manemeng	15	0	15
Nusa Tenggara Barat	Sumbawa Barat	Brang Rea	Sapuraga Bree	5	0	5
Nusa Tenggara Barat	Sumbawa Barat	Taliwang	Banjar	1	0	1
Nusa Tenggara Barat	Sumbawa Barat	Taliwang	Batu Putih	5	0	5
Nusa Tenggara Barat	Sumbawa Barat	Taliwang	Dalam	0	2	2
Nusa Tenggara Barat	Sumbawa Barat	Taliwang	Kuang	5	0	5
Nusa Tenggara Barat	Sumbawa Barat	Taliwang	Sampir	5	0	5
Grand Total				543	83	626

**PETA PENYAKIT MULUT DAN KUKU (PMK)
DI PROVINSI NUSA TENGGARA TIMUR
TAHUN 2022**

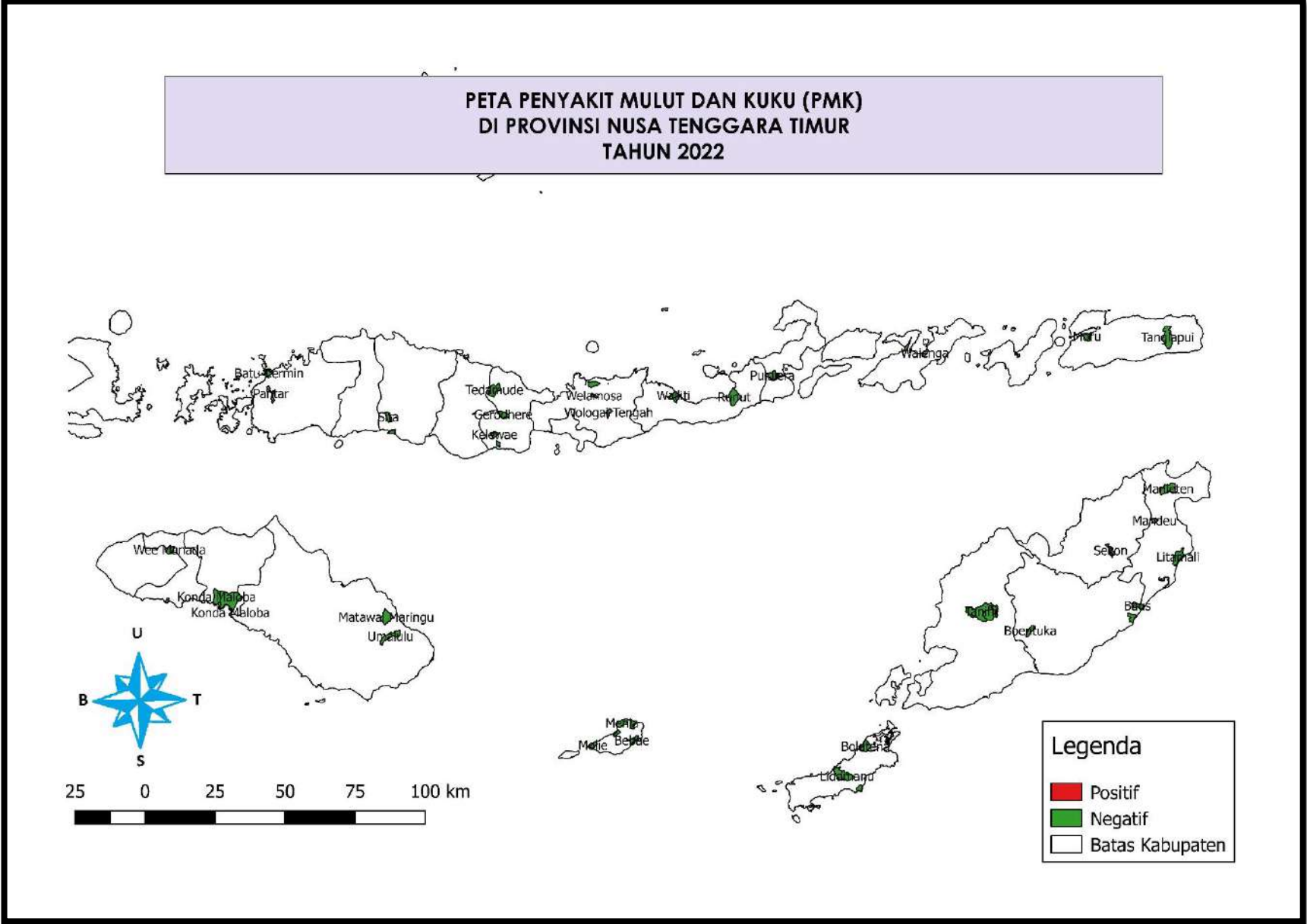

DATA PHMS BALAI BESAR VETERINER DENPASAR
DI PROVINSI NUSA TENGGARA TIMUR
01 JANUARI SAMPAI DENGAN 31 DESEMBER 2022
KELOMPOK PMK

Provinsi	Kabupaten	Kecamatan	Desa	Negatif	Positif	Jumlah
Nusa Tenggara Timur	Alor	Alor Barat Daya	Moru	5	0	5
Nusa Tenggara Timur	Alor	Alor Tengah Utara	Alim Mebung	1	0	1
Nusa Tenggara Timur	Alor	Alor Timur	Tanglapui	10	0	10
Nusa Tenggara Timur	Belu	Atambua Barat	Tulamalae	3	0	3
Nusa Tenggara Timur	Belu	Atambua Kota	Atambua Kota	13	0	13
Nusa Tenggara Timur	Belu	Atambua Selatan	Lidak	7	0	7
Nusa Tenggara Timur	Belu	Atambua Selatan	Manuaman	1	0	1
Nusa Tenggara Timur	Belu	Atambua Selatan	Rinbesi	3	0	3
Nusa Tenggara Timur	Belu	Rai Manuk	Mandeu	2	0	2
Nusa Tenggara Timur	Belu	Tasifeto Timur	Manleten	8	0	8
Nusa Tenggara Timur	Ende	Detusoko	Wologai Tengah	5	0	5
Nusa Tenggara Timur	Ende	Ende Selatan	Tetandara	1	0	1
Nusa Tenggara Timur	Ende	Maurole	Ranokolo	5	0	5
Nusa Tenggara Timur	Ende	Wewaria	Welamosa	5	0	5
Nusa Tenggara Timur	Flores Timur	Ile Bura	Dulipali	3	0	3
Nusa Tenggara Timur	Flores Timur	Wulanggitang	Pululera	12	0	12
Nusa Tenggara Timur	Kota Kupang	Alak	Nunbaun Sabu	1	0	1
Nusa Tenggara Timur	Kota Kupang	Alak	Penkase Oeleta	11	0	11
Nusa Tenggara Timur	Kota Kupang	Kelapa Lima	Lasiana	14	0	14
Nusa Tenggara Timur	Kota Kupang	Maulafa	Kolhua	10	0	10
Nusa Tenggara Timur	Kota Kupang	Maulafa	Naimata	22	0	22
Nusa Tenggara Timur	Kota Kupang	Maulafa	Sikumana	11	0	11

Nusa Tenggara Timur	Kupang	Takari	Oelnaineno	5	0	5
Nusa Tenggara Timur	Kupang	Takari	Tanini	10	0	10
Nusa Tenggara Timur	Lembata	Ile Ape	Muruona	6	0	6
Nusa Tenggara Timur	Lembata	Lebatukan	Waienga	1	0	1
Nusa Tenggara Timur	Lembata	Nubatukan	Lewoleba Barat	8	0	8
Nusa Tenggara Timur	Malaka	Kobalima	Litamali	6	0	6
Nusa Tenggara Timur	Malaka	Laen Manen	Meotroy	10	0	10
Nusa Tenggara Timur	Malaka	Malaka Barat	Persiapan Motaain	5	0	5
Nusa Tenggara Timur	Malaka	Malaka Tengah	Persiapan Railor Tahak	5	0	5
Nusa Tenggara Timur	Manggarai	Langke Rembong	Bangka Leda	8	0	8
Nusa Tenggara Timur	Manggarai	Langke Rembong	Laci Carep	7	0	7
Nusa Tenggara Timur	Manggarai Barat	Komodo	Batu Cermin	9	0	9
Nusa Tenggara Timur	Manggarai Barat	Komodo	Pantar	6	0	6
Nusa Tenggara Timur	Manggarai Barat	Komodo	Wae Kelambu	35	0	35
Nusa Tenggara Timur	Manggarai Timur	Borong	Nanga Labang	5	0	5
Nusa Tenggara Timur	Manggarai Timur	Ranamese	Sita	30	0	30
Nusa Tenggara Timur	Manggarai Timur	Sambi Rampas	Nanga Baras	4	0	4
Nusa Tenggara Timur	Nagekeo	Aesesa	Mbay I	21	0	21
Nusa Tenggara Timur	Nagekeo	Aesesa	Tedakisa	1	0	1
Nusa Tenggara Timur	Nagekeo	Aesesa	Tedamude	1	0	1
Nusa Tenggara Timur	Nagekeo	Boawae	Gerodhere	1	0	1
Nusa Tenggara Timur	Nagekeo	Boawae	Kelewae	3	0	3
Nusa Tenggara Timur	Nagekeo	Boawae	Ratongamobo	3	0	3
Nusa Tenggara Timur	Nagekeo	Boawae	Rega	2	0	2
Nusa Tenggara Timur	Nagekeo	Mauponggo	Lokalaba	3	0	3
Nusa Tenggara Timur	Ngada	Riung Barat	Wolomeze II	1	0	1
Nusa Tenggara Timur	Ngada	Soa	Ngabheo	20	0	20
Nusa Tenggara Timur	Rote Ndao	Landu Leko	Bolatena	4	0	4
Nusa Tenggara Timur	Rote Ndao	Ndao Nuse	Mbiu Lombo	4	0	4

Nusa Tenggara Timur	Rote Ndao	Pantai Baru	Lekona	1	0	1
Nusa Tenggara Timur	Rote Ndao	Rote Selatan	Dodaek	1	0	1
Nusa Tenggara Timur	Rote Ndao	Rote Tengah	Lidamanu	4	0	4
Nusa Tenggara Timur	Rote Ndao	Rote Tengah	Maubesi	1	0	1
Nusa Tenggara Timur	Sabu Raijua	Hawu Mehara	Molie	3	0	3
Nusa Tenggara Timur	Sabu Raijua	Sabu Barat	Menia	10	0	10
Nusa Tenggara Timur	Sabu Raijua	Sabu Barat	Raeloro	5	0	5
Nusa Tenggara Timur	Sabu Raijua	Sabu Tengah	Bebae	2	0	2
Nusa Tenggara Timur	Sabu Raijua	Sabu Tengah	Eilode	3	0	3
Nusa Tenggara Timur	Sabu Raijua	Sabu Timur	Lobodei	2	0	2
Nusa Tenggara Timur	Sikka	Alok	Kota Uneng	9	0	9
Nusa Tenggara Timur	Sikka	Alok Barat	Wailiti	5	0	5
Nusa Tenggara Timur	Sikka	Alok Barat	Wolomarang	3	0	3
Nusa Tenggara Timur	Sikka	Waigete	Runut	2	0	2
Nusa Tenggara Timur	Sumba Barat	Lamboya	Patiala Bawa	15	0	15
Nusa Tenggara Timur	Sumba Barat	Loli	Soba Wawi	11	0	11
Nusa Tenggara Timur	Sumba Barat	Wanokaka	Bali Loku	6	2	8
Nusa Tenggara Timur	Sumba Barat Daya	Kodi Utara	Wee Wella	15	0	15
Nusa Tenggara Timur	Sumba Barat Daya	Kota Tambolaka	Radamata	2	0	2
Nusa Tenggara Timur	Sumba Barat Daya	Loura	Wee Manada	15	0	15
Nusa Tenggara Timur	Sumba Tengah	Katikutana Selatan	Konda Maloba	30	0	30
Nusa Tenggara Timur	Sumba Timur	Haharu	Temu	7	0	7
Nusa Tenggara Timur	Sumba Timur	Kahaungu Eti	Matawai Maringu	2	0	2
Nusa Tenggara Timur	Sumba Timur	Kambera	Kambaniru	2	0	2
Nusa Tenggara Timur	Sumba Timur	Kambera	Mauliru	17	0	17
Nusa Tenggara Timur	Sumba Timur	Kota Waingapu	Hambala	106	0	106
Nusa Tenggara Timur	Sumba Timur	Kota Waingapu	Kambajawa	1	0	1
Nusa Tenggara Timur	Sumba Timur	Kota Waingapu	Matawai	4	0	4
Nusa Tenggara Timur	Sumba Timur	Umalulu	Umalulu	2	0	2

Nusa Tenggara Timur	Timor Tengah Selatan	Batu Putih	Boentuka	5	0	5
Nusa Tenggara Timur	Timor Tengah Selatan	Batu Putih	Tuppan	20	0	20
Nusa Tenggara Timur	Timor Tengah Selatan	Boking	Baus	6	0	6
Nusa Tenggara Timur	Timor Tengah Selatan	Boking	Boking	1	0	1
Nusa Tenggara Timur	Timor Tengah Selatan	Boking	Meusin	3	0	3
Nusa Tenggara Timur	Timor Tengah Utara	Insana	Sekon	15	0	15
Nusa Tenggara Timur	Timor Tengah Utara	Noemuti	Nifuboke	20	0	20
Grand Total				733	2	735

BAB II

PENYAKIT BAKTERIAL

**PETA PENYAKIT BRUCELLOSIS
DI PROVINSI BALI
TAHUN 2022**

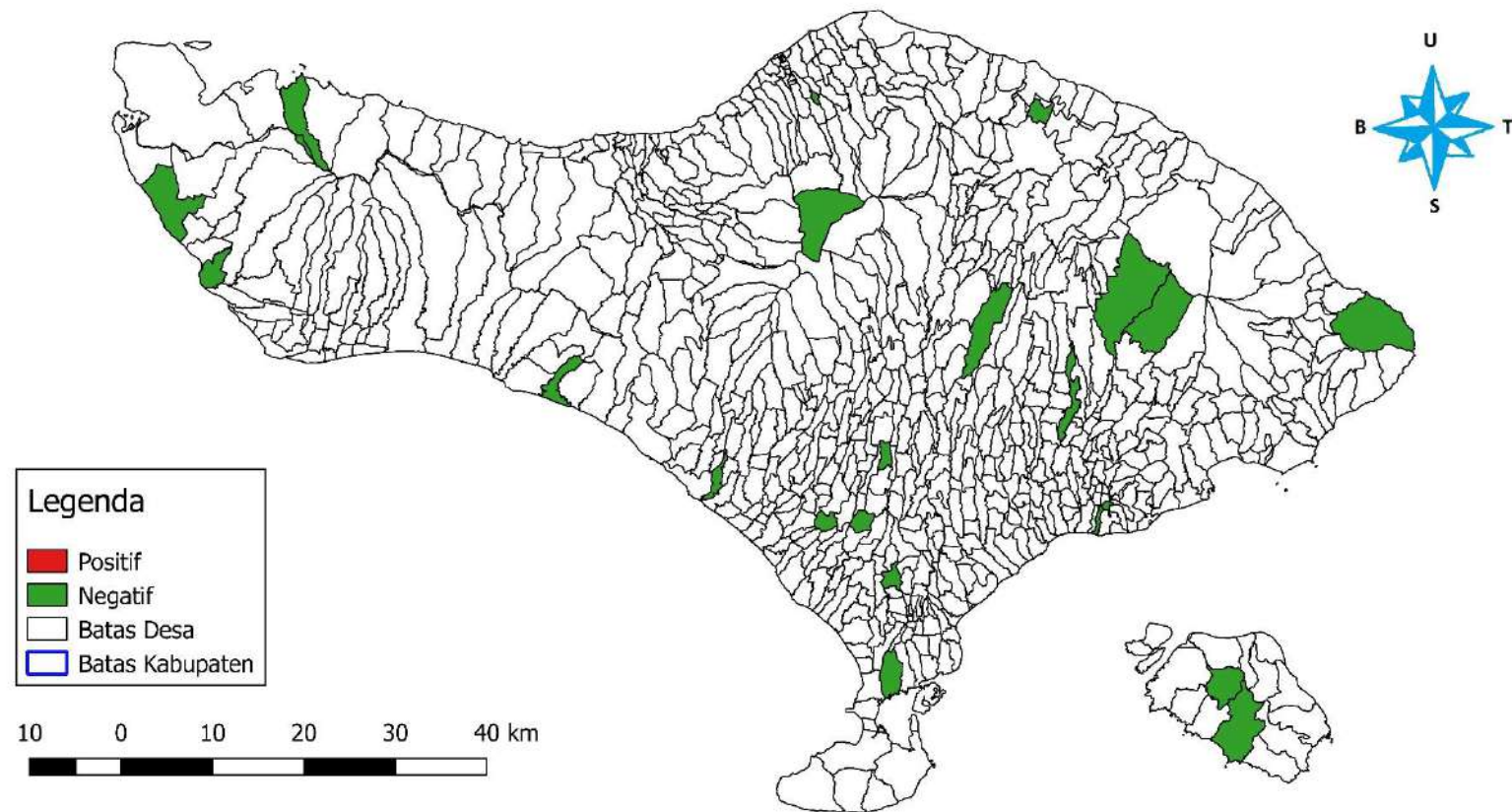

DATA PHMS BALAI BESAR VETERINER DENPASAR
DI PROVINSI BALI
01 JANUARI SAMPAI DENGAN 31 DESEMBER 2022
KELOMPOK PENYAKIT : BRUCELLA

Provinsi	Kabupaten	Kecamatan	Desa	Negatif	Positif	Jumlah
Bali	Badung	Mengwi	Mengwitani	20	0	20
Bali	Badung	Mengwi	Sobangan	8	0	8
Bali	Badung	Mengwi	Werdi Bhuwana	8	0	8
Bali	Bangli	Kintamani	Subaya	45	0	45
Bali	Bangli	Tembuku	Jehem	30	0	30
Bali	Buleleng	Buleleng	Nagasepaha	30	0	30
Bali	Buleleng	Gerokgak	Sumberkima	1326	0	1326
Bali	Buleleng	Sukasada	Pancasari	2	0	2
Bali	Denpasar	Denpasar Selatan	Pemogan	30	0	30
Bali	Denpasar	Denpasar Utara	Ubung Kaja	224	0	224
Bali	Gianyar	Tegallalang	Taro	30	0	30
Bali	Jembrana	Melaya	Candikusuma	50	0	50
Bali	Jembrana	Melaya	Melaya	30	0	30
Bali	Jembrana	Melaya	Tuwed	340	0	340
Bali	Jembrana	Pekutatan	Pangyangan	1019	0	1019
Bali	Karang Asem	Abang	Bunutan	29	0	29
Bali	Karang Asem	Rendang	Besakih	80	0	80
Bali	Karang Asem	Rendang	Pempatan	49	0	49
Bali	Klungkung	Klungkung	Kamasan	22	0	22
Bali	Klungkung	Klungkung	Tojan	8	0	8
Bali	Klungkung	Nusapenida	Batukandik	17	0	17
Bali	Klungkung	Nusapenida	Klumpu	13	0	13

Bali	Tabanan	Kediri	Kediri	1	0	1
Bali	Tabanan	Selemadeg	Berembeng	30	0	30
Grand Total				3441	0	3441

**PETA PENYAKIT BRUCELLOSIS
DI PROVINSI NUSA TENGGARA BARAT
TAHUN 2022**

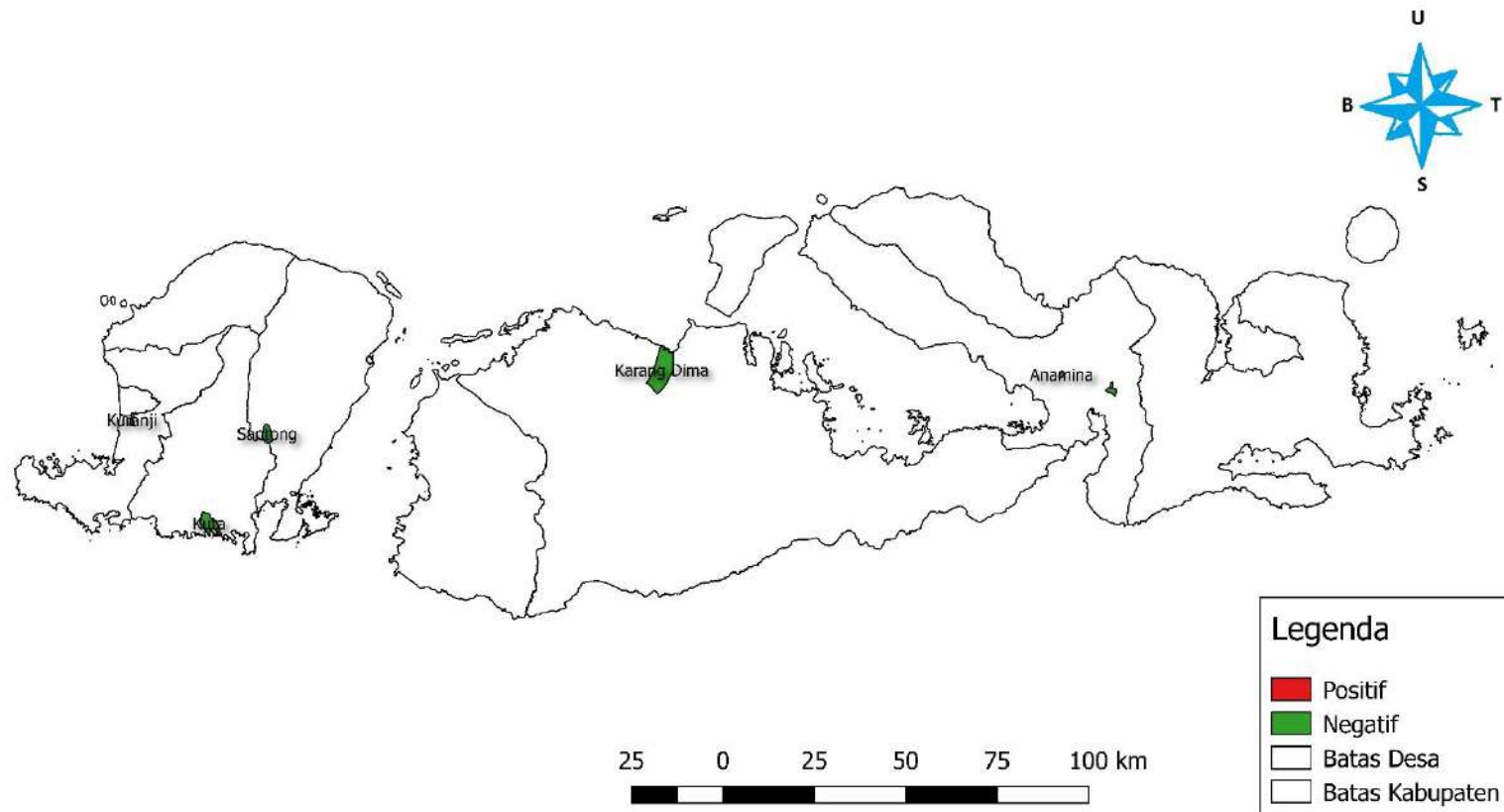

DATA PHMS BALAI BESAR VETERINER DENPASAR
DI PROVINSI NUSA TENGGARA BARAT
01 JANUARI SAMPAI DENGAN 31 DESEMBER 2022
KELOMPOK PENYAKIT : BRUCELLA

Provinsi	Kabupaten	Kecamatan	Desa	Negatif	Positif	Jumlah
Nusa Tenggara Barat	Bima	Parado	Kuta	50	0	50
Nusa Tenggara Barat	Dompu	Dompu	Kandai Satu	30	0	30
Nusa Tenggara Barat	Dompu	Dompu	Karijawa	20	0	20
Nusa Tenggara Barat	Dompu	Manggelewa	Anamina	203	0	203
Nusa Tenggara Barat	Lombok Barat	Labu Api	Kuranji	50	0	50
Nusa Tenggara Barat	Lombok Timur	Suela	Suela	50	0	50
Nusa Tenggara Barat	Lombok Utara	Kayangan	Santong	50	0	50
Nusa Tenggara Barat	Sumbawa	Buer	Buin Baru	30	0	30
Nusa Tenggara Barat	Sumbawa	Labuhan Badas	Karang Dima	20	0	20
Nusa Tenggara Barat	Sumbawa	Lape	Hijrah	6	1	7
Grand Total				509	1	510

**PETA PENYAKIT BRUCELLOSIS
DI PROVINSI NUSA TENGGARA TIMUR
TAHUN 2022**

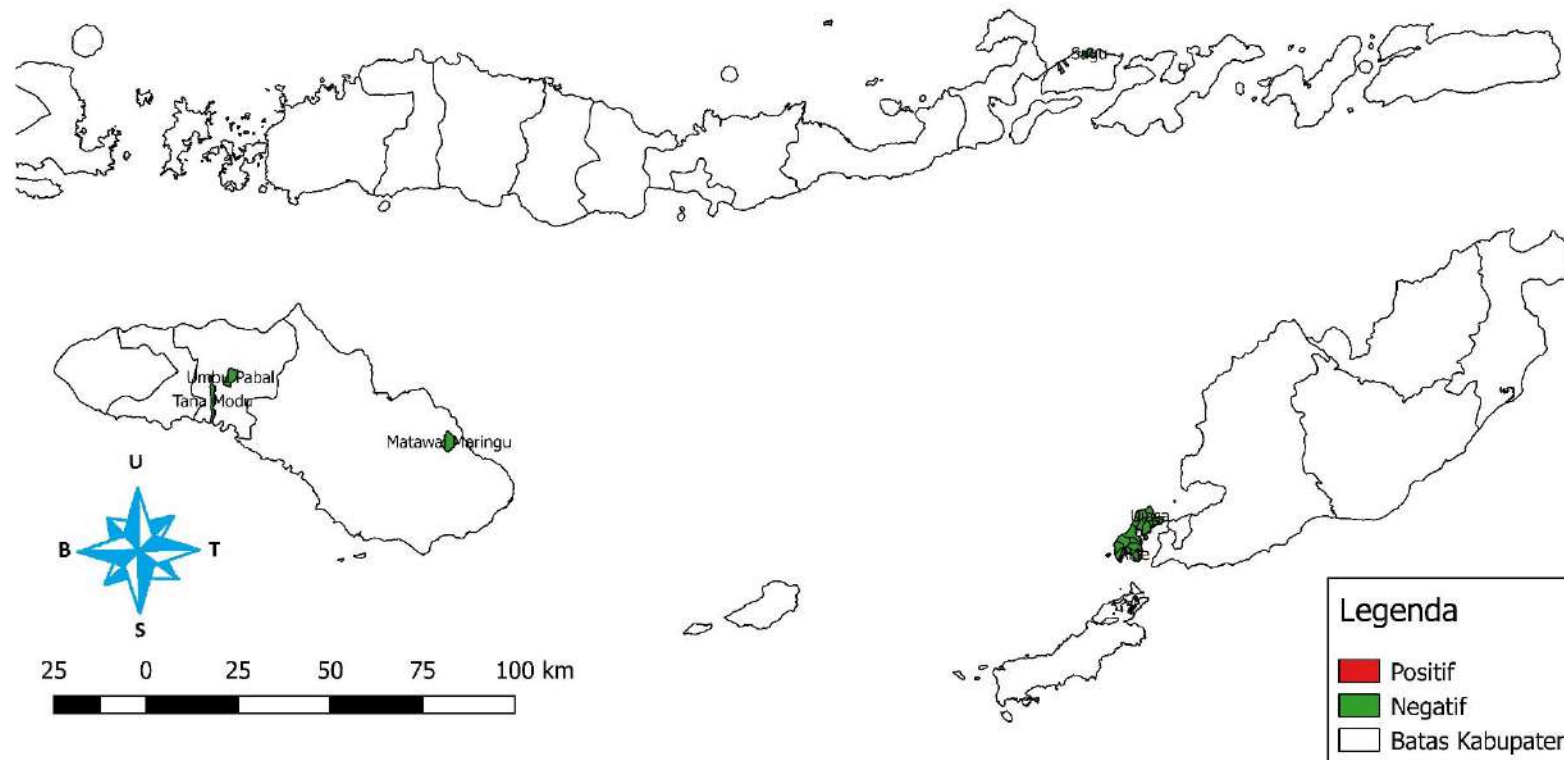

DATA PHMS BALAI BESAR VETERINER DENPASAR
DI PROVINSI NUSA TENGGARA TIMUR
01 JANUARI SAMPAI DENGAN 31 DESEMBER 2022
KELOMPOK PENYAKIT : BRUCELLA

Provinsi	Kabupaten	Kecamatan	Desa	Negatif	Positif	Jumlah
Nusa Tenggara Timur	Flores Timur	Adonara	Sagu	19	0	19
Nusa Tenggara Timur	Flores Timur	Adonara Barat	Homa	18	0	18
Nusa Tenggara Timur	Flores Timur	Adonara Barat	Pajinian	16	0	16
Nusa Tenggara Timur	Kupang	Semau	Batuinan	224	0	224
Nusa Tenggara Timur	Kupang	Semau	Bokonusan	20	0	20
Nusa Tenggara Timur	Kupang	Semau	Hansisi	201	0	201
Nusa Tenggara Timur	Kupang	Semau	Huilelot	171	0	171
Nusa Tenggara Timur	Kupang	Semau	Letbaun	148	0	148
Nusa Tenggara Timur	Kupang	Semau	Otan	265	0	265
Nusa Tenggara Timur	Kupang	Semau	Uiasa	137	0	137
Nusa Tenggara Timur	Kupang	Semau	Uitao	182	0	182
Nusa Tenggara Timur	Kupang	Semau Selatan	Akle	561	0	561
Nusa Tenggara Timur	Kupang	Semau Selatan	Naikean	363	0	363
Nusa Tenggara Timur	Kupang	Semau Selatan	Onansila	367	0	367
Nusa Tenggara Timur	Kupang	Semau Selatan	Uiboa	528	0	528
Nusa Tenggara Timur	Kupang	Semau Selatan	Uituh Ana	689	0	689
Nusa Tenggara Timur	Kupang	Semau Selatan	Uituh Tuan	277	0	277
Nusa Tenggara Timur	Sumba Tengah	Katikutana	Anakalang	20	0	20
Nusa Tenggara Timur	Sumba Tengah	Katikutana Selatan	Tana Modu	40	0	40
Nusa Tenggara Timur	Sumba Tengah	Umbu Ratu Nggay Barat	Umbu Pabal	20	0	20
Nusa Tenggara Timur	Sumba Tengah	Umbu Ratu Nggay Barat	Wai Rasa	20	0	20
Nusa Tenggara Timur	Sumba Timur	Kahaungu Eti	Matawai Maringu	50	0	50

Grand Total	4336	0	4336
-------------	------	---	------

**PETA PENYAKIT SEPTICAEMIA EPIZOOTICA (SE)
DI PROVINSI BALI
TAHUN 2022**

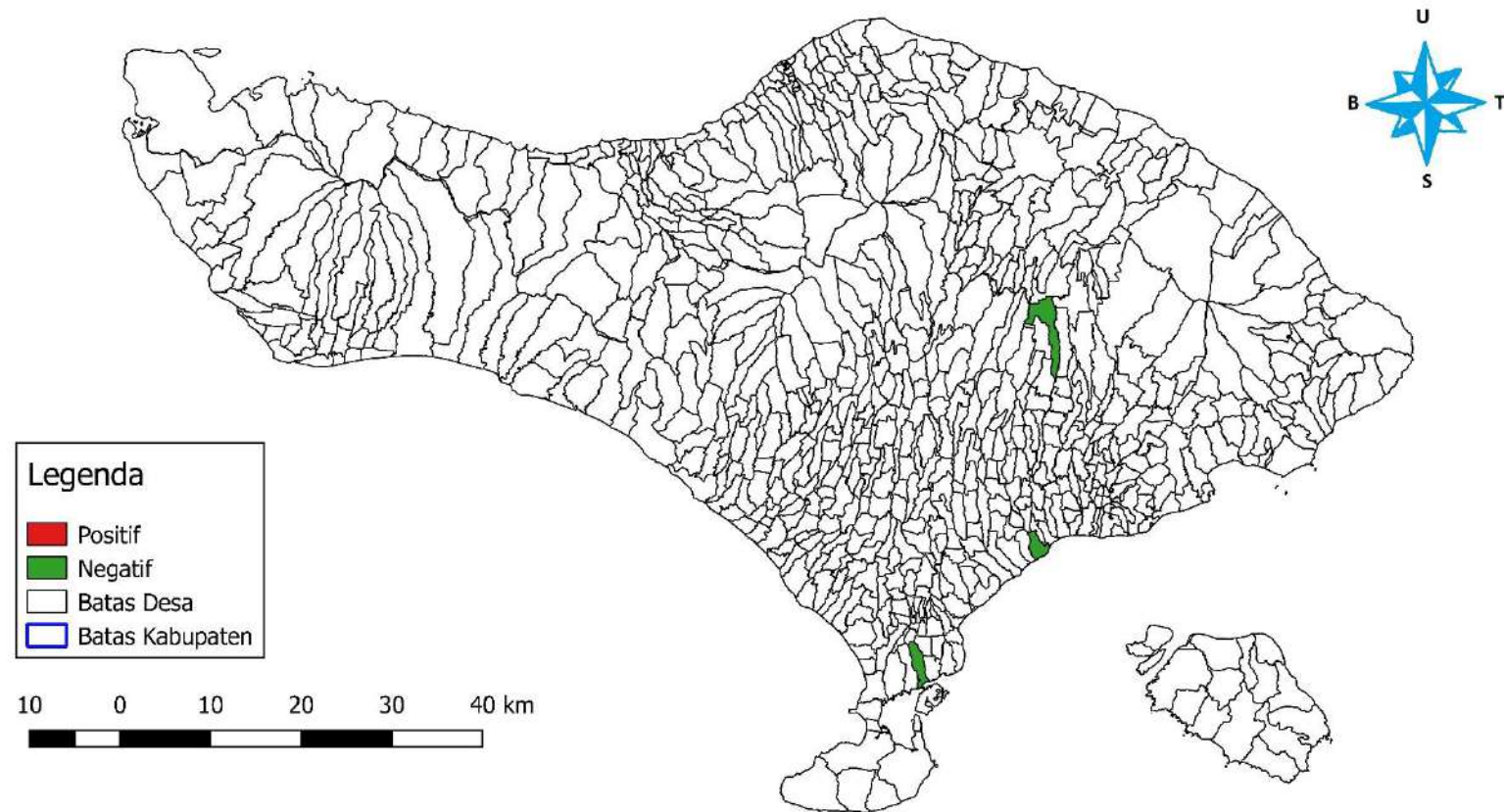

DATA PHMS BALAI BESAR VETERINER DENPASAR
DI PROVINSI BALI
01 JANUARI SAMPAI DENGAN 31 DESEMBER 2022
KELOMPOK PENYAKIT : SEPTICEMIA EPIZOOTICA (ELISA)

Provinsi	Kabupaten	Kecamatan	Desa	Negatif	Positif	Jumlah
Bali	Bangli	Susut	Tiga	2	0	5
Bali	Denpasar	Denpasar Selatan	Sesetan	8	0	2
Bali	Gianyar	Blahbatuh	Medahan	3	0	5
Grand Total				13	0	13

**PETA PENYAKIT SEPTICAEMIA EPIZOOTICA (SE)
DI PROVINSI NUSA TENGGARA BARAT
TAHUN 2022**



DATA PHMS BALAI BESAR VETERINER DENPASAR
DI PROVINSI NUSA TENGGARA BARAT
01 JANUARI SAMPAI DENGAN 31 DESEMBER 2022
KELOMPOK PENYAKIT : SEPTICEMIA EPIZOOTICA (ELISA)

Provinsi	Kabupaten	Kecamatan	Desa	Negatif	Positif	Jumlah
Nusa Tenggara Barat	Bima	Woha	Tente	5	0	5
Nusa Tenggara Barat	Dompu	Dompu	Mbawi	6	0	6
Nusa Tenggara Barat	Lombok Utara	Pemenang	Malaka	1	0	1
Nusa Tenggara Barat	Lombok Utara	Tanjung	Tanjung	4	0	4
Nusa Tenggara Barat	Sumbawa	Lopak	Lopak	1	0	1
Nusa Tenggara Barat	Sumbawa	Lunyuk	Lunyuk Ode	1	0	1
Nusa Tenggara Barat	Sumbawa	Rhee	Luk	3	0	3
Grand Total				21	0	21

**PETA PENYAKIT SEPTICAEMIA EPIZOOTICA (SE)
DI PROVINSI NUSA TENGGARA TIMUR
TAHUN 2022**

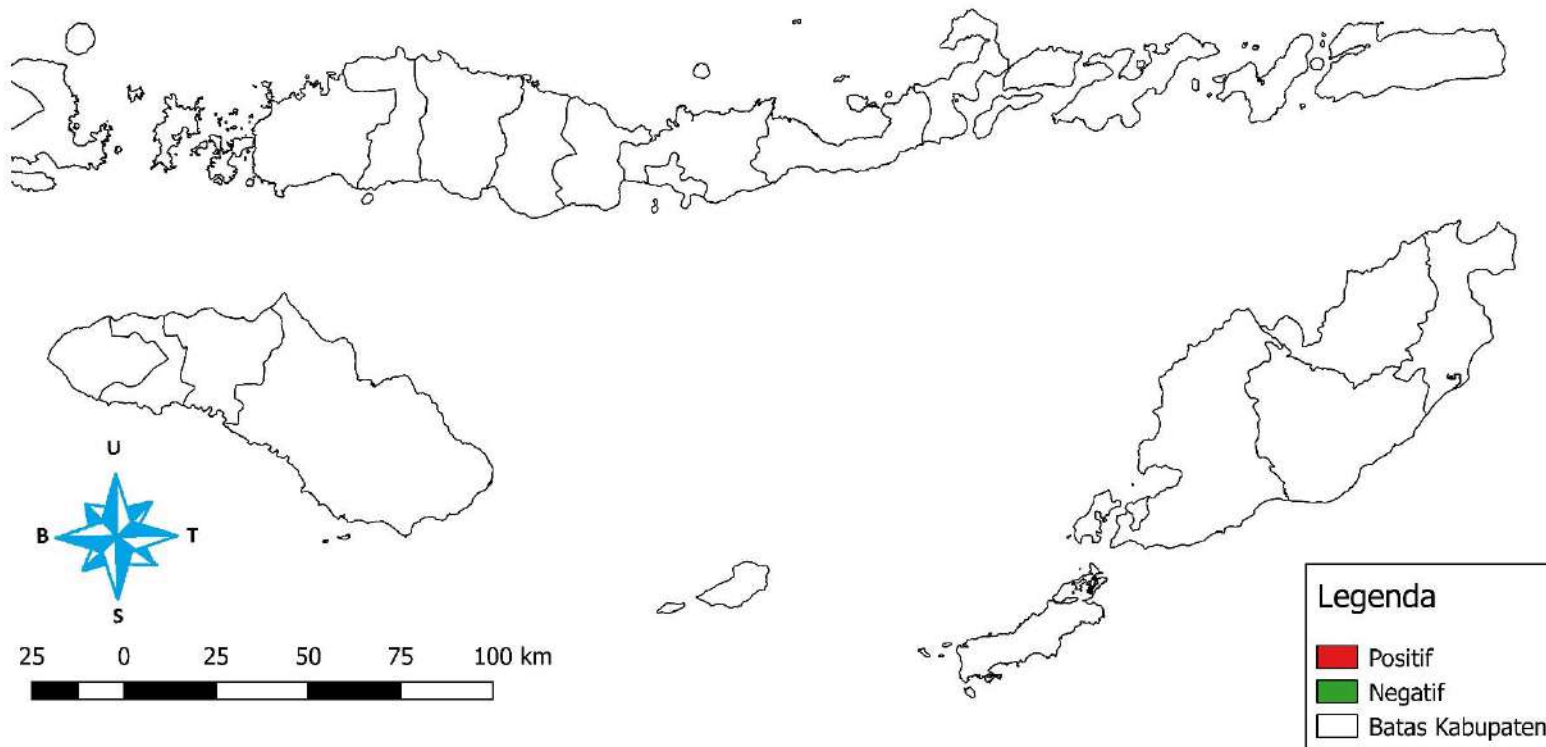

DATA PHMS BALAI BESAR VETERINER DENPASAR
 DI PROVINSI NUSA TENGGARA TIMUR
 01 JANUARI SAMPAI DENGAN 31 DESEMBER 2022
 KELOMPOK PENYAKIT : SEPTICEMIA EPIZOOTICA (ELISA)

Provinsi	Kabupaten	Kecamatan	Desa	Negatif	Positif	Jumlah
Nusa Tenggara Timur	Nagekeo	Aesesa	Danga	2	0	2
Nusa Tenggara Timur	Nagekeo	Aesesa	Mbay I	3	0	3
Nusa Tenggara Timur	Sumba Timur	Kota Waingapu	Hambala	5	0	5
Grand Total				10	0	10

**PETA PENYAKIT ANTHRAX DI PROVINSI BALI
TAHUN 2022**

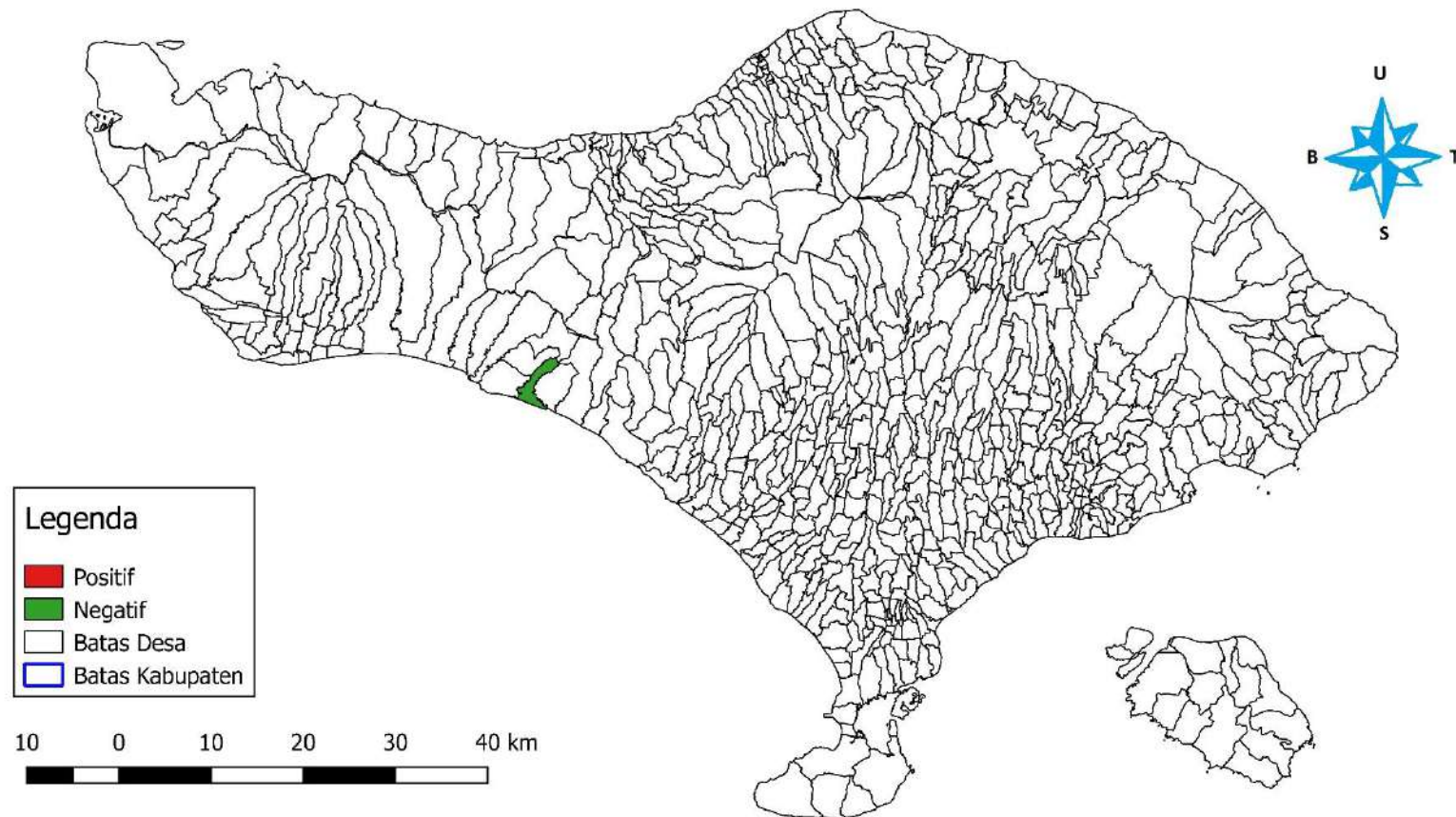

DATA PHMS BALAI BESAR VETERINER DENPASAR
DI PROVINSI BALI
01 JANUARI SAMPAI DENGAN 31 DESEMBER 2022
KELOMPOK PENYAKIT : ANTHRAK

Provinsi	Kabupaten	Kecamatan	Desa	Negatif	Positif	Jumlah
Bali	Jembrana	Pekutatan	Pangyangan	1018	0	1018
Grand Total				1018	0	1018

**PETA PENYAKIT ANTHRAX
DI PROVINSI NUSA TENGGARA BARAT
TAHUN 2022**

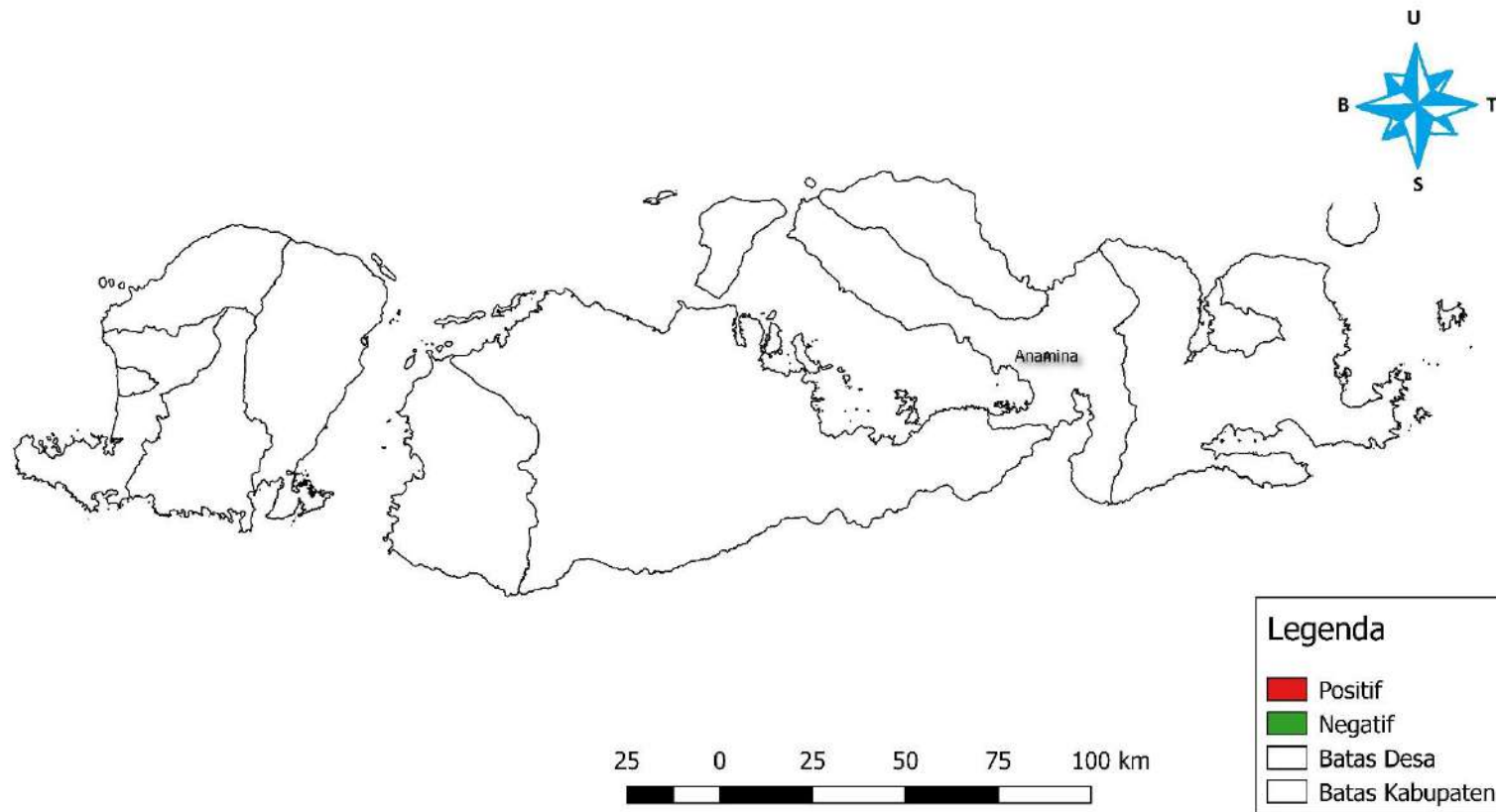

DATA PHMS BALAI BESAR VETERINER DENPASAR
DI PROVINSI NUSA TENGGARA BARAT
01 JANUARI SAMPAI DENGAN 31 DESEMBER 2022
KELOMPOK PENYAKIT : ANTHRAK

Provinsi	Kabupaten	Kecamatan	Desa	Negatif	Positif	Jumlah
Nusa Tenggara Barat	Dompu	Manggelewa	Anamina	202	0	202
Grand Total				202	0	202

BAB III

PENYAKIT PARASITER

**PETA PENYAKIT TRYPANOSOMA
DI PROVINSI BALI
TAHUN 2022**

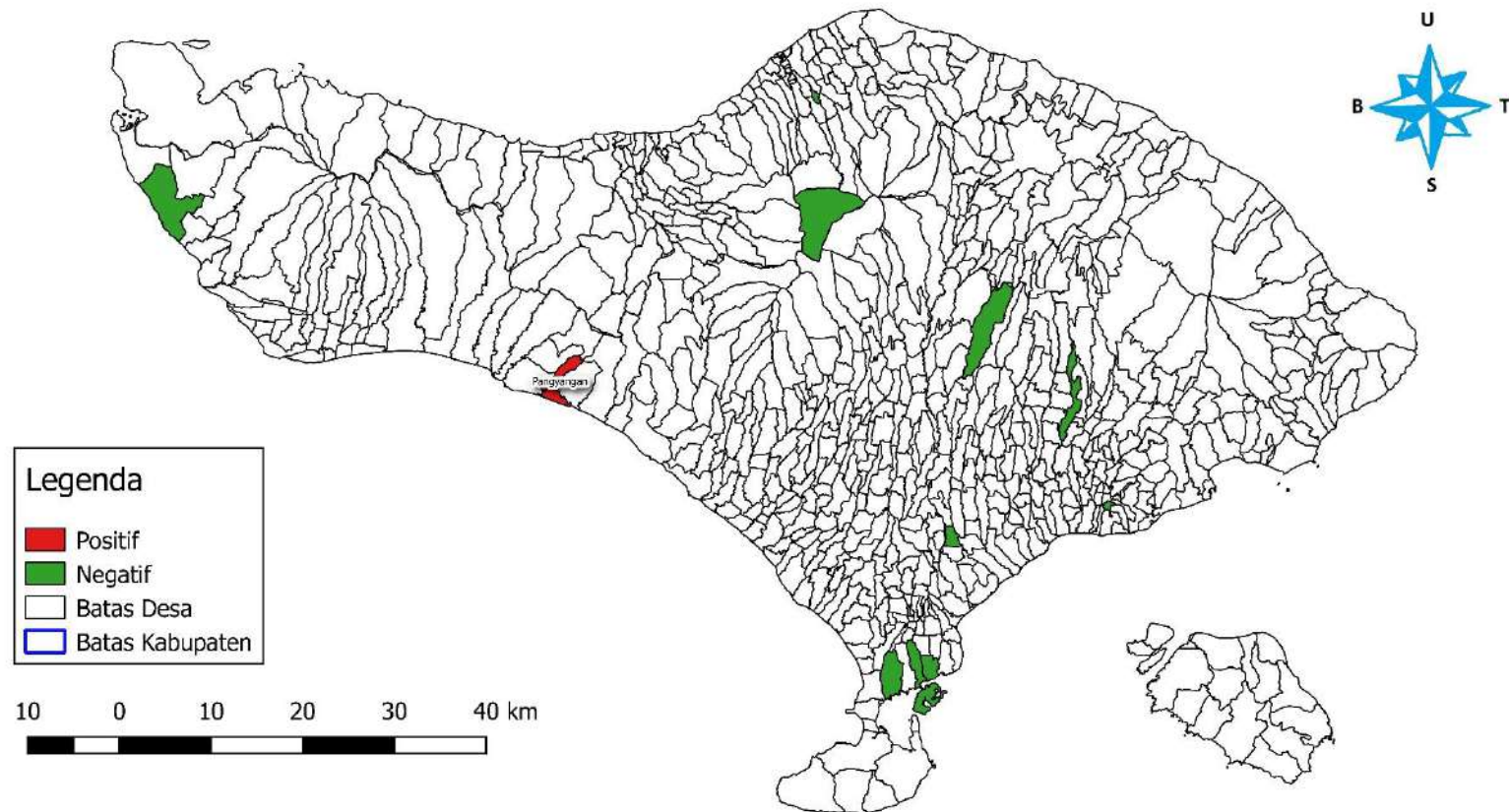

DATA PHMS BALAI BESAR VETERINER DENPASAR
DI PROVINSI BALI
01 JANUARI SAMPAI DENGAN 31 DESEMBER 2022
KELOMPOK PENYAKIT : TRYPANOSOMA

Provinsi	Kabupaten	Kecamatan	Desa	Negatif	Positif	Jumlah
Bali	Bangli	Tembuku	Jehem	20	0	20
Bali	Buleleng	Buleleng	Nagasepaha	20	0	20
Bali	Buleleng	Sukasada	Pancasari	2	0	2
Bali	Denpasar	Denpasar Barat	Dauh Puri Klod	2	0	2
Bali	Denpasar	Denpasar Selatan	Pemogan	20	0	20
Bali	Denpasar	Denpasar Selatan	Serangan	2	0	2
Bali	Denpasar	Denpasar Selatan	Sesetan	195	0	195
Bali	Denpasar	Denpasar Selatan	Sidakarya	2	0	2
Bali	Gianyar	Sukawati	Singapadu Tengah	3	0	3
Bali	Gianyar	Tegallalang	Taro	20	0	20
Bali	Jembrana	Melaya	Melaya	20	0	20
Bali	Jembrana	Pekutatan	Pangyangan	1015	1	1016
Bali	Klungkung	Klungkung	Kamasan	20	0	20
Grand Total				1341	1	1342

**PETA PENYAKIT TRYPANOSOMA
DI PROVINSI NUSA TENGGARA BARAT
TAHUN 2022**

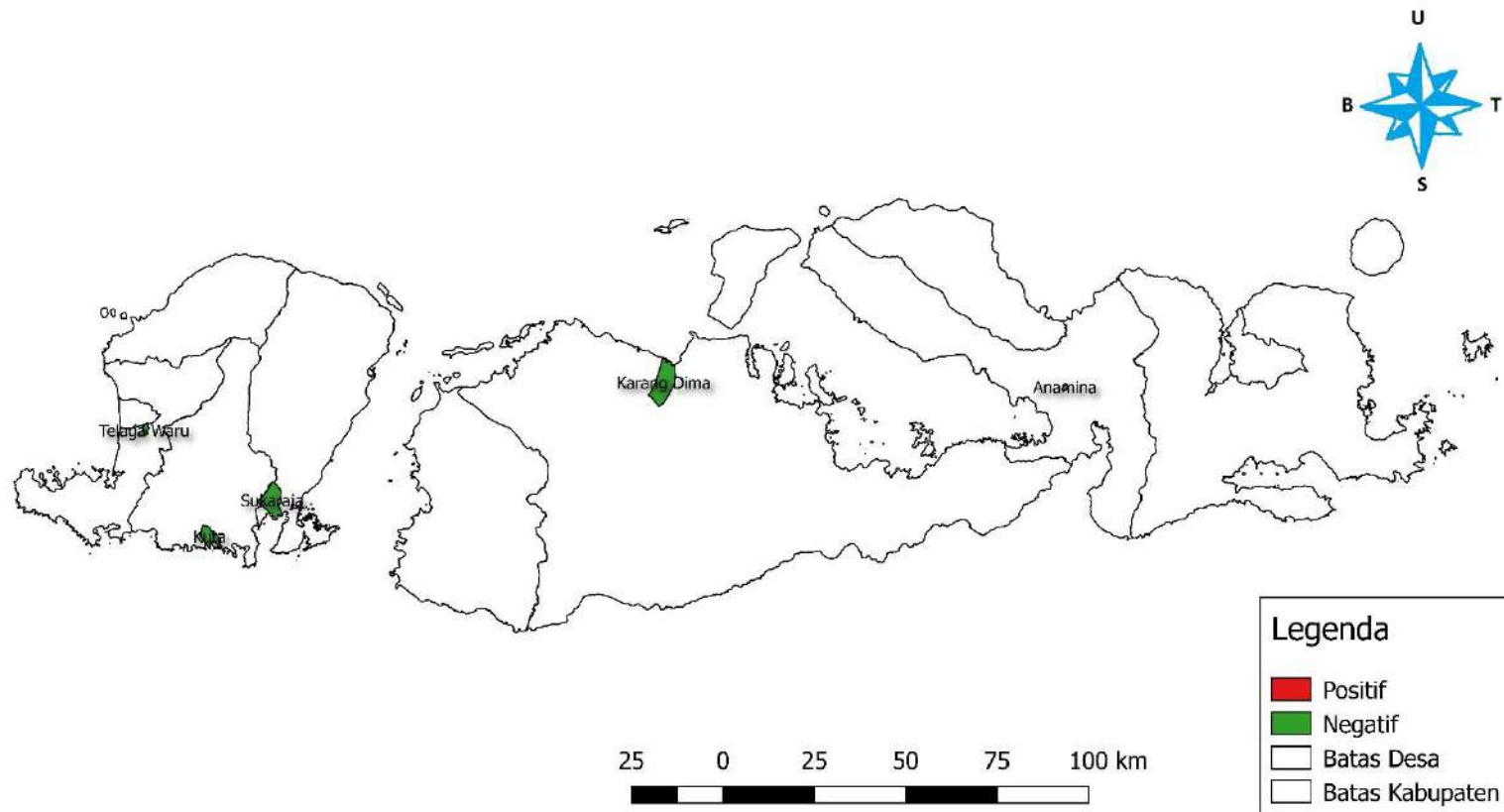

DATA PHMS BALAI BESAR VETERINER DENPASAR
DI PROVINSI NUSA TENGGARA BARAT
01 JANUARI SAMPAI DENGAN 31 DESEMBER 2022
KELOMPOK PENYAKIT : TRYPANOSOMA

Provinsi	Kabupaten	Kecamatan	Desa	Negatif	Positif	Jumlah
Nusa Tenggara Barat	Bima	Parado	Kuta	20	0	20
Nusa Tenggara Barat	Dompu	Manggelewa	Anamina	202	0	202
Nusa Tenggara Barat	Dompu	Pajo	Upt Woko	24	0	24
Nusa Tenggara Barat	Kota Bima	Rasanae Timur	Oi Mbo	20	0	20
Nusa Tenggara Barat	Lombok Barat	Labu Api	Karang Bongkot	26	0	26
Nusa Tenggara Barat	Lombok Barat	Labu Api	Telaga Waru	14	0	14
Nusa Tenggara Barat	Lombok Tengah	Praya Timur	Sukaraja	20	0	20
Nusa Tenggara Barat	Lombok Timur	Suela	Suela	20	0	20
Nusa Tenggara Barat	Sumbawa	Labuhan Badas	Karang Dima	20	0	20
Grand Total				366	0	366

**PETA PENYAKIT TRYPANOSOMA
DI PROVINSI NUSA TENGGARA TIMUR
TAHUN 2022**

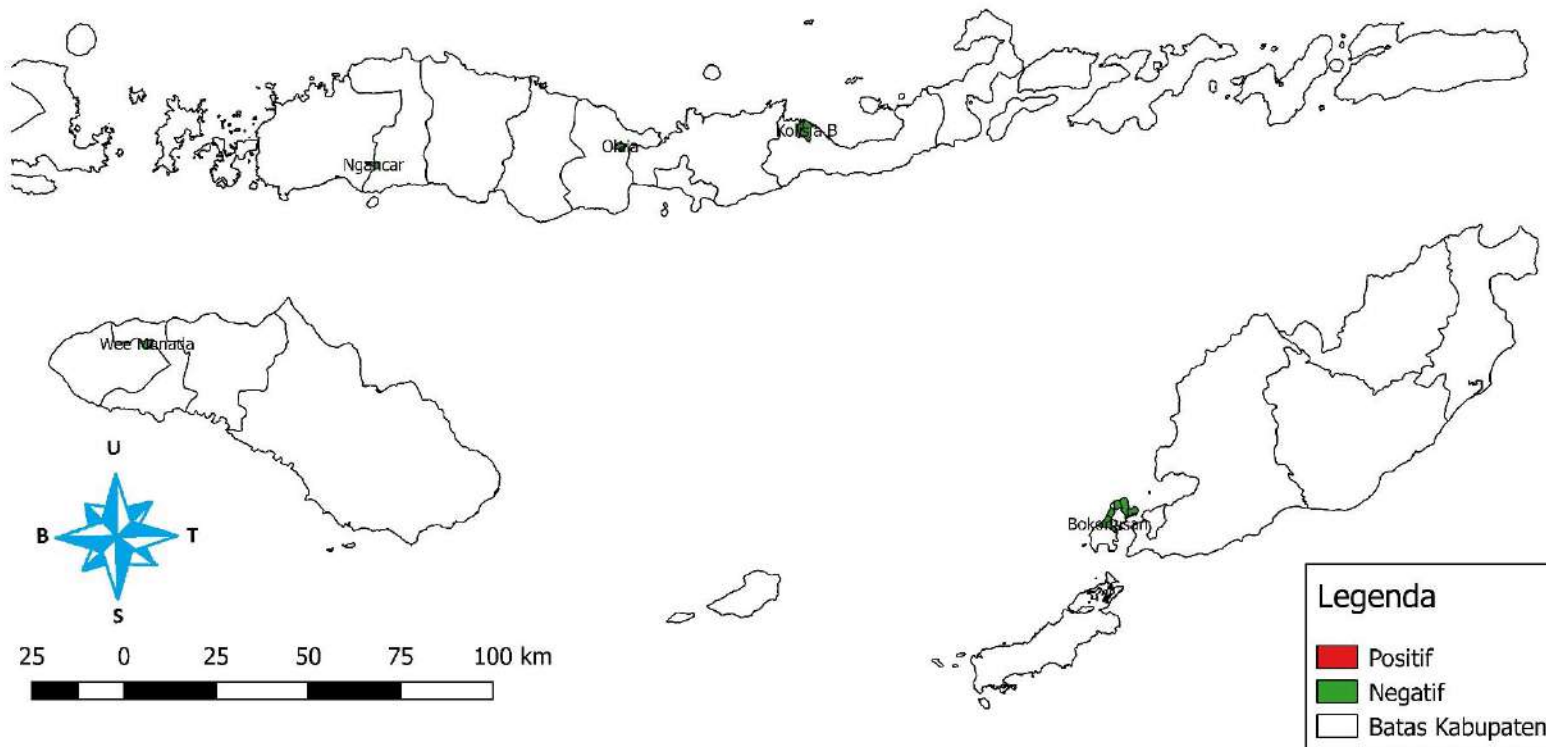

DATA PHMS BALAI BESAR VETERINER DENPASAR
DI PROVINSI NUSA TENGGARA TIMUR
01 JANUARI SAMPAI DENGAN 31 DESEMBER 2022
KELOMPOK PENYAKIT : TRYPANOSOMA

Provinsi	Kabupaten	Kecamatan	Desa	Negatif	Positif	Jumlah
Nusa Tenggara Timur	Kupang	Semau	Bokonusan	3	0	3
Nusa Tenggara Timur	Kupang	Semau	Hansisi	6	0	6
Nusa Tenggara Timur	Kupang	Semau	Letbaun	17	0	17
Nusa Tenggara Timur	Kupang	Semau	Otan	11	0	11
Nusa Tenggara Timur	Kupang	Semau	Uiasa	3	0	3
Nusa Tenggara Timur	Manggarai Barat	Komodo	Wae Kelambu	5	0	5
Nusa Tenggara Timur	Manggarai Barat	Lembor	Ngancar	3	0	3
Nusa Tenggara Timur	Manggarai Barat	Lembor	Tangge	12	0	12
Nusa Tenggara Timur	Nagekeo	Aesesa	Olaia	18	0	18
Nusa Tenggara Timur	Sikka	Magepanda	Kolisia	14	0	14
Nusa Tenggara Timur	Sikka	Magepanda	Kolisia B	26	0	26
Nusa Tenggara Timur	Sumba Barat Daya	Loura	Wee Manada	20	0	20
Nusa Tenggara Timur	Sumba Timur	Kota Waingapu	Hambala	9	1	10
Grand Total				147	1	148

BAB IV

MUTU BAHAN ASAL HEWAN

**PETA DISTRIBUSI RESIDU ANTIBIOTIKA (AMINOGLIKOSIDA)
DI PROVINSI BALI
TAHUN 2022**

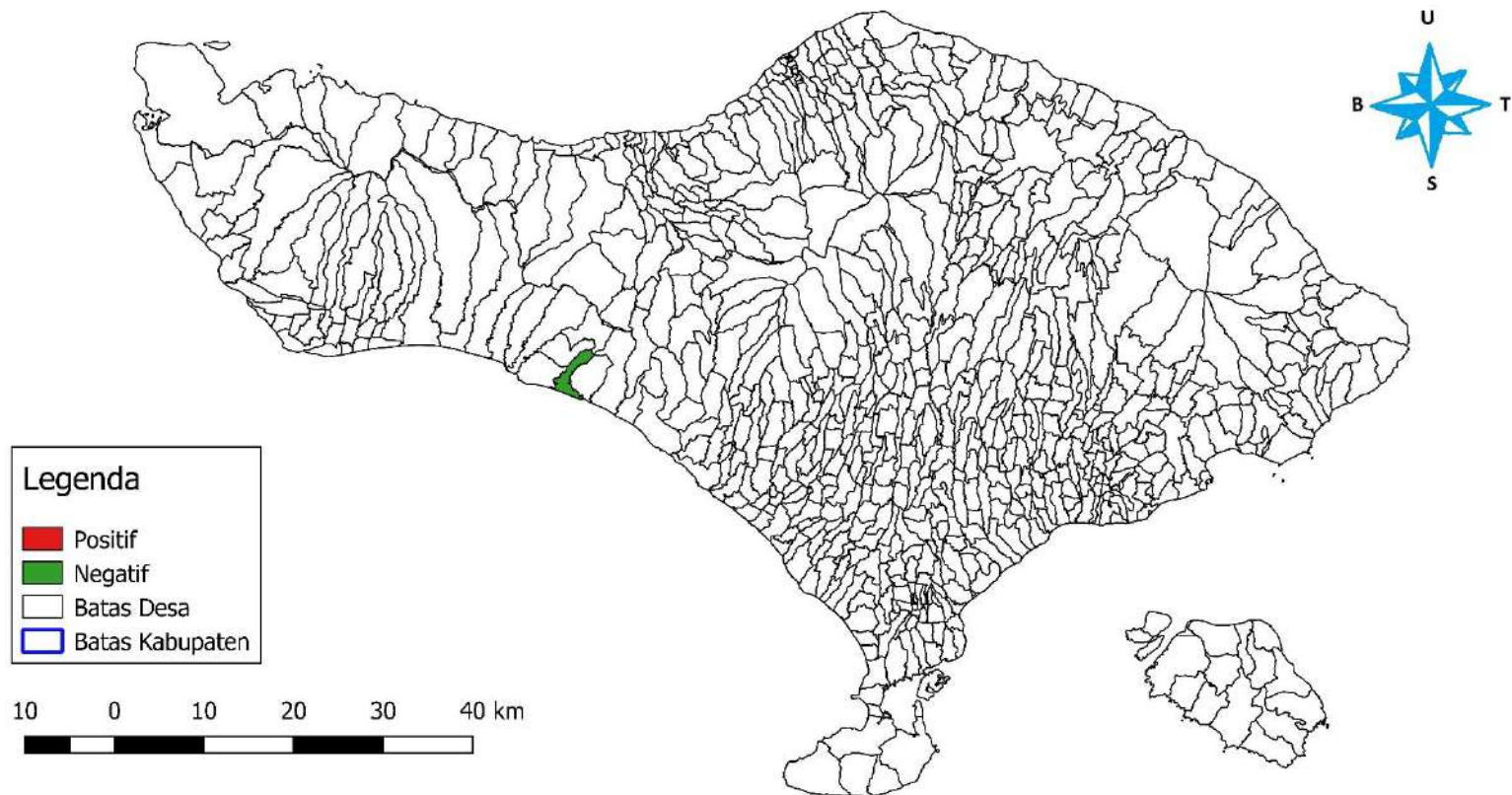

DATA MUTU BAHAN ASAL HEWAN BALAI BESAR VETERINER DENPASAR
DI PROVINSI BALI
01 JANUARI SAMPAI DENGAN 31 DESEMBER 2022
PADA DISTRIBUSI RESIDU ANTIBIOTIKA (AMINOGLIKOSIDA)

Provinsi	Kabupaten	Kecamatan	Desa	Negatif	Positif	Jumlah
Bali	Badung	Abiansemal	Abiansemal	1	0	1
Bali	Badung	Abiansemal	Mambal	10	0	10
Bali	Badung	Kuta Selatan	Jimbaran	20	0	20
Bali	Bangli	Susut	Susut	2	0	2
Bali	Bangli	Susut	Tiga	0	1	1
Bali	Buleleng	Busungbiu	Sepang	5	0	5
Bali	Buleleng	Gerokgak	Sanggalangit	1	0	1
Bali	Buleleng	Sukasada	Panji Anom	0	2	2
Bali	Denpasar	Denpasar Barat	Dauh Puri	29	0	29
Bali	Denpasar	Denpasar Barat	Dauh Puri Klod	10	0	10
Bali	Denpasar	Denpasar Selatan	Pedungan	3	2	5
Bali	Denpasar	Denpasar Selatan	Renon	1	0	1
Bali	Denpasar	Denpasar Timur	Dangin Puri	1	0	1
Bali	Gianyar	Gianyar	Tulikup	11	0	11
Bali	Gianyar	Sukawati	Batubulan	1	0	1
Bali	Gianyar	Sukawati	Singapadu Kaler	5	0	5
Bali	Gianyar	Sukawati	Sukawati	1	0	1
Bali	Gianyar	Ubud	Singekerta	31	4	35
Bali	Jembrana	Melaya	Tuwed	1	0	1
Bali	Karang Asem	Bebandem	Bude Keling	1	0	1
Bali	Tabanan	Kediri	Kaba Kaba	10	0	10

Bali	Tabanan	Kerambitan	Sembung Gede	3	0	3
Bali	Tabanan	Kerambitan	Timpag	2	0	2
Bali	Tabanan	Marga	Caubelayu	1	0	1
Bali	Tabanan	Penebel	Babahan	2	0	2
Bali	Tabanan	Penebel	Penebel	4	1	5
Bali	Tabanan	Penebel	Wongaya Gede	3	0	3
Bali	Tabanan	Selemadeg Barat	Bengkel Sari	6	0	6
Bali	Tabanan	Tabanan	Bongan	1	1	2
Grand Total				166	11	177

**PETA DISTRIBUSI RESIDU ANTIBIOTIKA (AMINOGLIKOSIDA)
DI PROVINSI NUSA TENGGARA BARAT
TAHUN 2022**

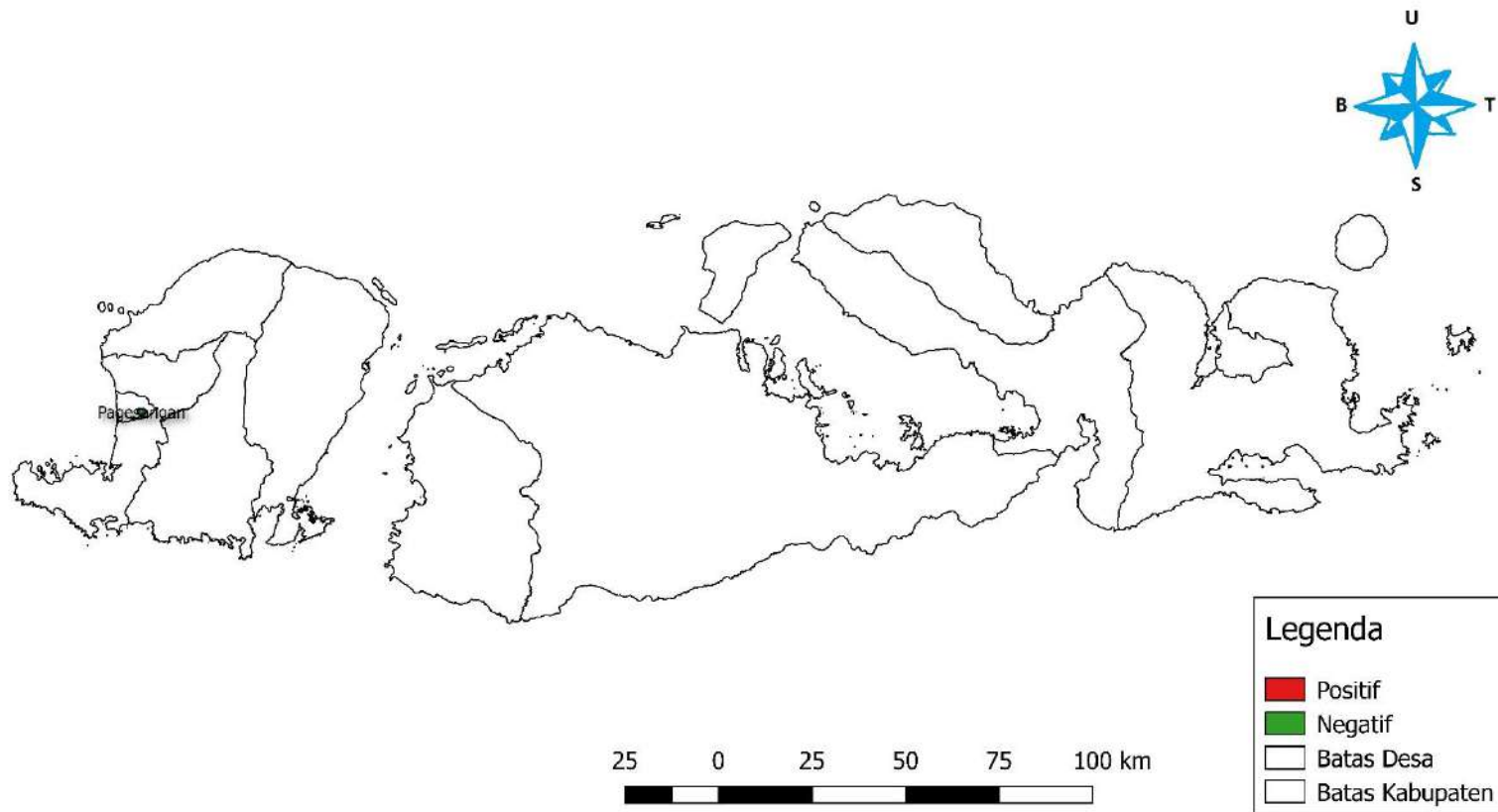

DATA MUTU BAHAN ASAL HEWAN BALAI BESAR VETERINER DENPASAR
 DI PROVINSI NUSA TENGGARA BARAT
 01 JANUARI SAMPAI DENGAN 31 DESEMBER 2022
 PADA DISTRIBUSI RESIDUANTIBIOTIKA (AMINOGLIKOSIDA)

Provinsi	Kabupaten	Kecamatan	Desa	Negatif	Positif	Jumlah
Nusa Tenggara Barat	Mataram	Mataram	Pagesangan	4	0	4
Grand Total				4	0	4

**PETA DISTRIBUSI RESIDU ANTIBIOTIKA (AMINOGLIKOSIDA)
DI PROVINSI NUSA TENGGARA TIMUR
TAHUN 2022**



DATA MUTU BAHAN ASAL HEWAN BALAI BESAR VETERINER DENPASAR
DI PROVINSI NUSA TENGGARA TIMUR
01 JANUARI SAMPAI DENGAN 31 DESEMBER 2022
PADA DISTRIBUSI RESIDUANTIBIOTIKA (AMINOGLIKOSIDA)

Provinsi	Kabupaten	Kecamatan	Desa	Negatif	Positif	Jumlah
Nusa Tenggara Timur	Kota Kupang	Alak	Alak	0	5	5
Nusa Tenggara Timur	Manggarai	Langke Rembong	Wali	5	0	5
Grand Total				5	5	10

**PETA DISTRIBUSI RESIDU ANTIBIOTIKA (MAKROLIDA)
DI PROVINSI BALI
TAHUN 2022**

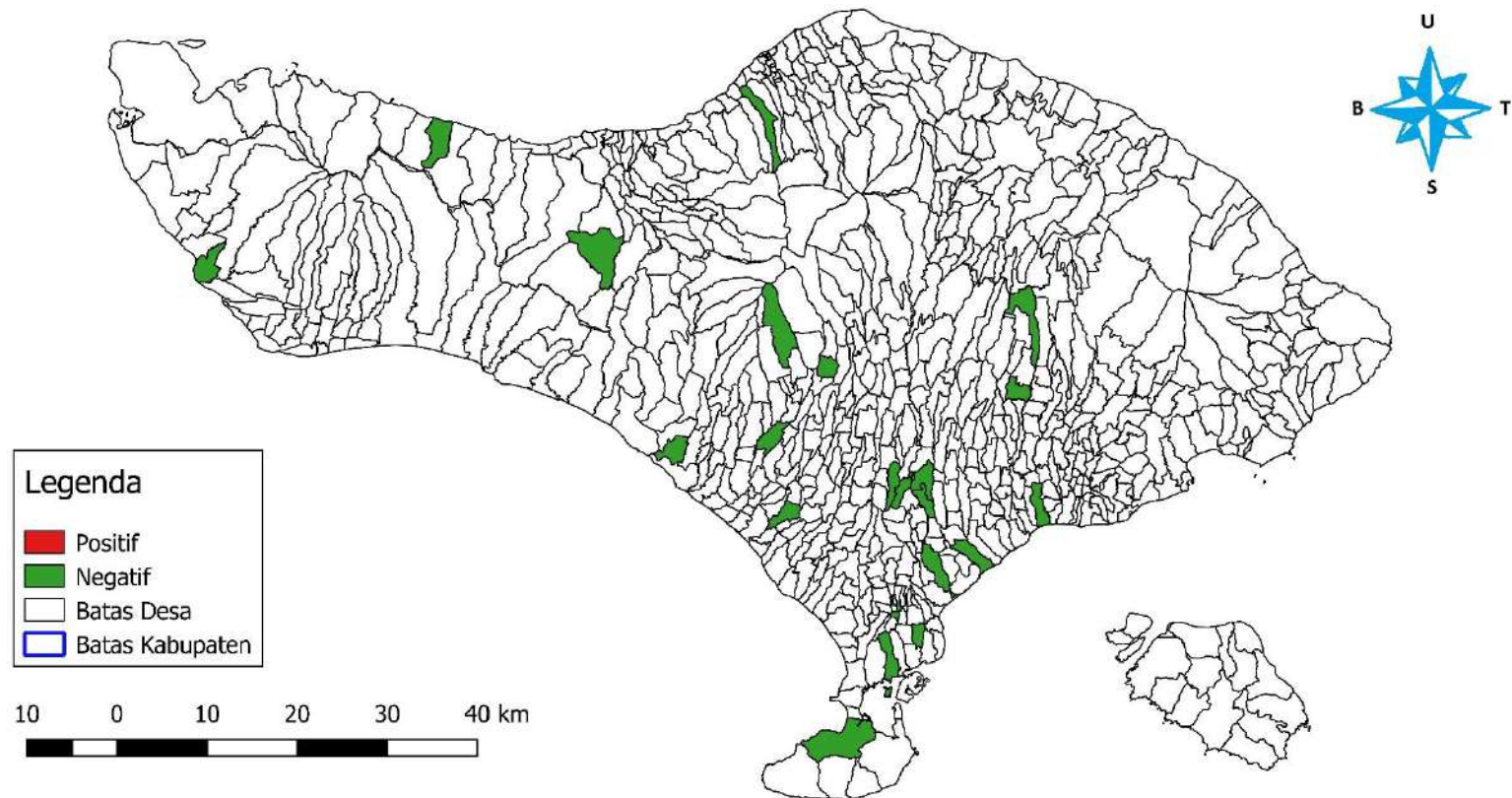

DATA MUTU BAHAN ASAL HEWAN BALAI BESAR VETERINER DENPASAR
DI PROVINSI BALI
01 JANUARI SAMPAI DENGAN 31 DESEMBER 2022
PADA DISTRIBUSI RESIDUANTIBIOTIKA (MAKROLIDA)

Provinsi	Kabupaten	Kecamatan	Desa	Negatif	Positif	Jumlah
Bali	Badung	Abiansemal	Abiansemal	1	0	1
Bali	Badung	Abiansemal	Mambal	10	0	10
Bali	Badung	Kuta Selatan	Jimbaran	20	0	20
Bali	Bangli	Susut	Susut	2	0	2
Bali	Bangli	Susut	Tiga	1	0	1
Bali	Buleleng	Busungbiu	Sepang	5	0	5
Bali	Buleleng	Gerokgak	Sanggalangit	1	0	1
Bali	Buleleng	Sukasada	Panji Anom	2	0	2
Bali	Denpasar	Denpasar Barat	Dauh Puri	29	0	29
Bali	Denpasar	Denpasar Barat	Dauh Puri Klod	10	0	10
Bali	Denpasar	Denpasar Selatan	Pedungan	5	0	5
Bali	Denpasar	Denpasar Selatan	Renon	1	0	1
Bali	Denpasar	Denpasar Timur	Dangin Puri	1	0	1
Bali	Gianyar	Gianyar	Tulikup	11	0	11
Bali	Gianyar	Sukawati	Batubulan	1	0	1
Bali	Gianyar	Sukawati	Singapadu Kaler	5	0	5
Bali	Gianyar	Sukawati	Sukawati	1	0	1
Bali	Gianyar	Ubud	Singekerta	35	0	35
Bali	Jembrana	Melaya	Tuwed	1	0	1
Bali	Karang Asem	Bebandem	Bude Keling	1	0	1
Bali	Tabanan	Kediri	Kaba Kaba	10	0	10

Bali	Tabanan	Kerambitan	Sembung Gede	3	0	3
Bali	Tabanan	Kerambitan	Timpag	2	0	2
Bali	Tabanan	Marga	Caubelayu	1	0	1
Bali	Tabanan	Penebel	Babahan	2	0	2
Bali	Tabanan	Penebel	Penebel	5	0	5
Bali	Tabanan	Penebel	Wongaya Gede	3	0	3
Bali	Tabanan	Selemadeg Barat	Bengkel Sari	6	0	6
Bali	Tabanan	Tabanan	Bongan	2	0	2
Grand Total				177	0	177

**PETA DISTRIBUSI RESIDU ANTIBIOTIKA (MAKROLIDA)
DI PROVINSI NUSA TENGGARA BARAT
TAHUN 2022**

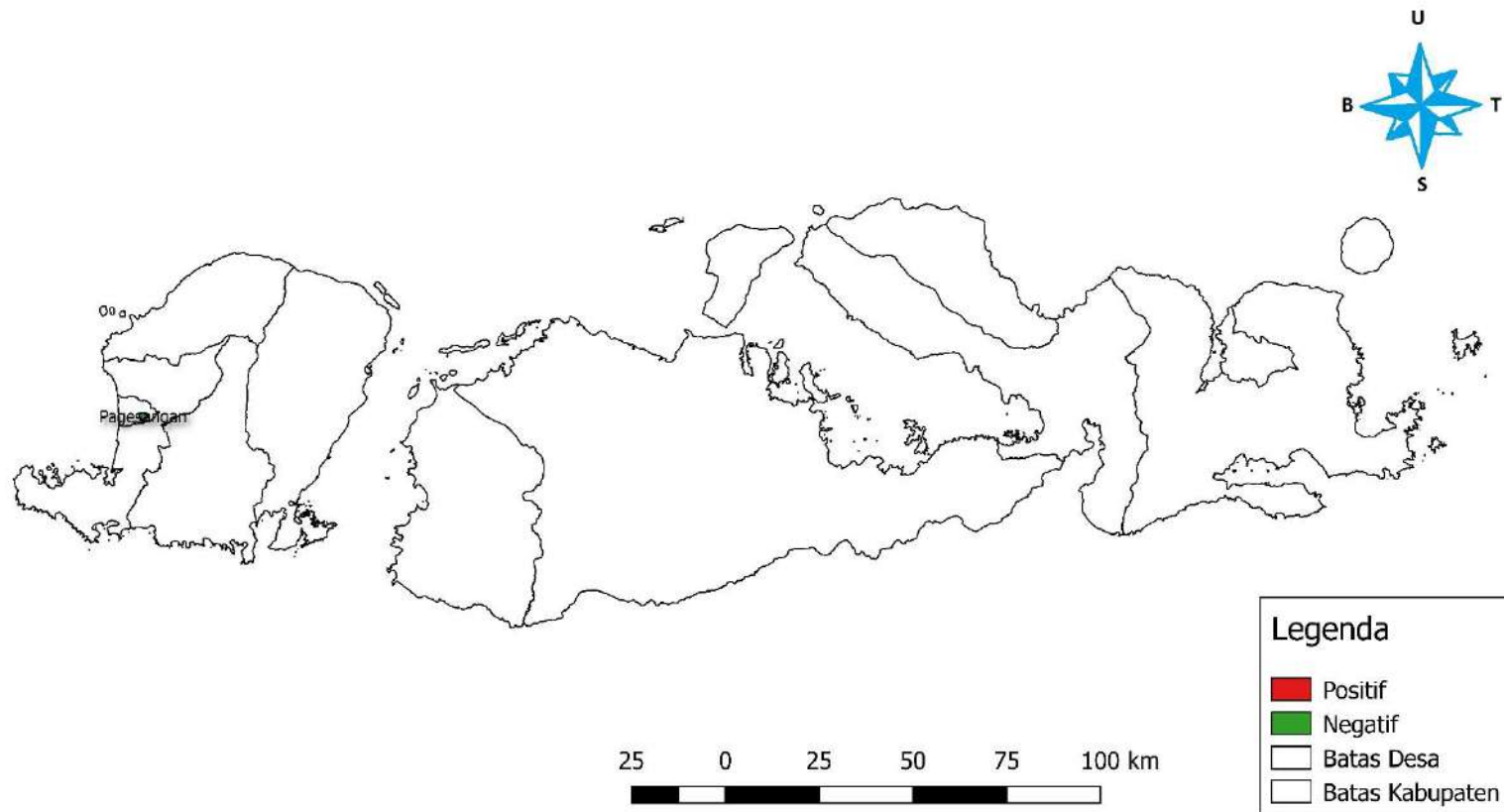

DATA MUTU BAHAN ASAL HEWAN BALAI BESAR VETERINER DENPASAR
 DI PROVINSI NUSA TENGGARA BARAT
 01 JANUARI SAMPAI DENGAN 31 DESEMBER 2022
 PADA DISTRIBUSI RESIDU ANTIBIOTIKA (MAKROLIDA)

Provinsi	Kabupaten	Kecamatan	Desa	Negatif	Positif	Jumlah
Nusa Tenggara Barat	Mataram	Mataram	Pagesangan	4	0	4
Grand Total				4	0	4

**PETA DISTRIBUSI RESIDU ANTIBIOTIKA (MAKROLIDA)
DI PROVINSI NUSA TENGGARA TIMUR
TAHUN 2022**



DATA MUTU BAHAN ASAL HEWAN BALAI BESAR VETERINER DENPASAR
 DI PROVINSI NUSA TENGGARA TIMUR
 01 JANUARI SAMPAI DENGAN 31 DESEMBER 2022
 PADA DISTRIBUSI RESIDUANTIBIOTIKA (MAKROLIDA)

Provinsi	Kabupaten	Kecamatan	Desa	Negatif	Positif	Jumlah
Nusa Tenggara Timur	Kota Kupang	Alak	Alak	5	0	5
Nusa Tenggara Timur	Manggarai	Langke Rembong	Wali	5	0	5
Grand Ttoal				10	0	10

**PETA DISTRIBUSI RESIDU ANTIBIOTIKA (TETRACYCLINE)
DI PROVINSI BALI
TAHUN 2022**

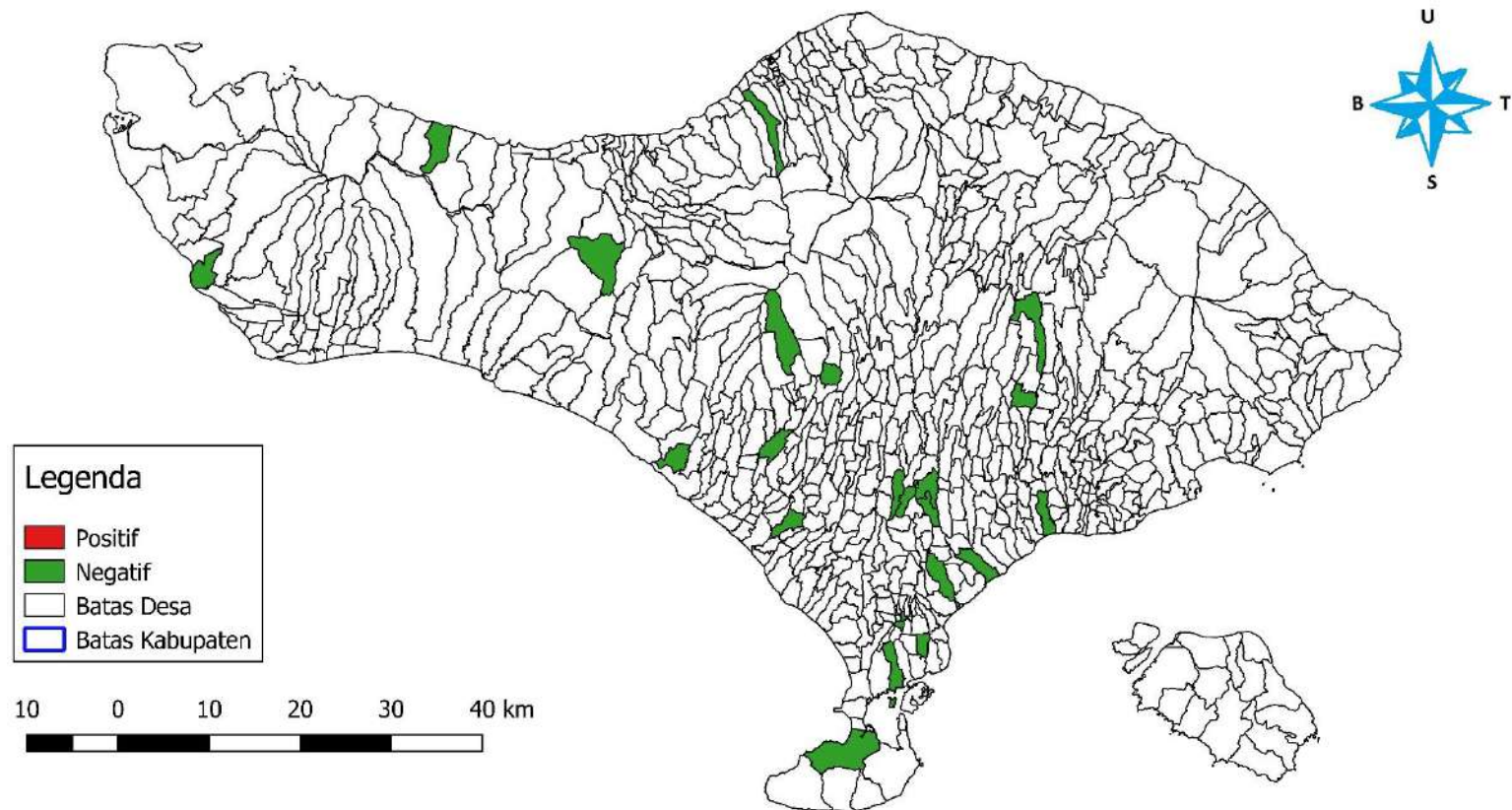

DATA MUTU BAHAN ASAL HEWAN BALAI BESAR VETERINER DENPASAR
DI PROVINSI BALI
01 JANUARI SAMPAI DENGAN 31 DESEMBER 2022
PADA DISTRIBUSI RESIDUANTIBIOTIKA (TETRACYCLINE)

Provinsi	Kabupaten	Kecamatan	Desa	Negatif	Positif	Jumlah
Bali	Badung	Abiansemal	Abiansemal	1	0	1
Bali	Badung	Abiansemal	Mambal	10	0	10
Bali	Badung	Kuta Selatan	Jimbaran	20	0	20
Bali	Bangli	Susut	Susut	2	0	2
Bali	Bangli	Susut	Tiga	1	0	1
Bali	Buleleng	Busungbiu	Sepang	5	0	5
Bali	Buleleng	Gerokgak	Sanggalangit	1	0	1
Bali	Buleleng	Sukasada	Panji Anom	2	0	2
Bali	Denpasar	Denpasar Barat	Dauh Puri	29	0	29
Bali	Denpasar	Denpasar Barat	Dauh Puri Klod	10	0	10
Bali	Denpasar	Denpasar Selatan	Pedungan	5	0	5
Bali	Denpasar	Denpasar Selatan	Renon	1	0	1
Bali	Denpasar	Denpasar Timur	Dangin Puri	1	0	1
Bali	Gianyar	Gianyar	Tulikup	11	0	11
Bali	Gianyar	Sukawati	Batubulan	1	0	1
Bali	Gianyar	Sukawati	Singapadu Kaler	5	0	5
Bali	Gianyar	Sukawati	Sukawati	1	0	1
Bali	Gianyar	Ubud	Singekerta	35	0	35
Bali	Jembrana	Melaya	Tuwed	1	0	1
Bali	Karang Asem	Bebandem	Bude Keling	1	0	1
Bali	Tabanan	Kediri	Kaba Kaba	10	0	10

Bali	Tabanan	Kerambitan	Sembung Gede	3	0	3
Bali	Tabanan	Kerambitan	Timpag	2	0	2
Bali	Tabanan	Marga	Caubelayu	1	0	1
Bali	Tabanan	Penebel	Babahan	2	0	2
Bali	Tabanan	Penebel	Penebel	5	0	5
Bali	Tabanan	Penebel	Wongaya Gede	3	0	3
Bali	Tabanan	Selemadeg Barat	Bengkel Sari	6	0	6
Bali	Tabanan	Tabanan	Bongan	2	0	2
Grand Total				177	0	177

**PETA DISTRIBUSI RESIDU ANTIBIOTIKA (TETRACYCLINE)
DI PROVINSI NUSA TENGGARA BARAT
TAHUN 2022**

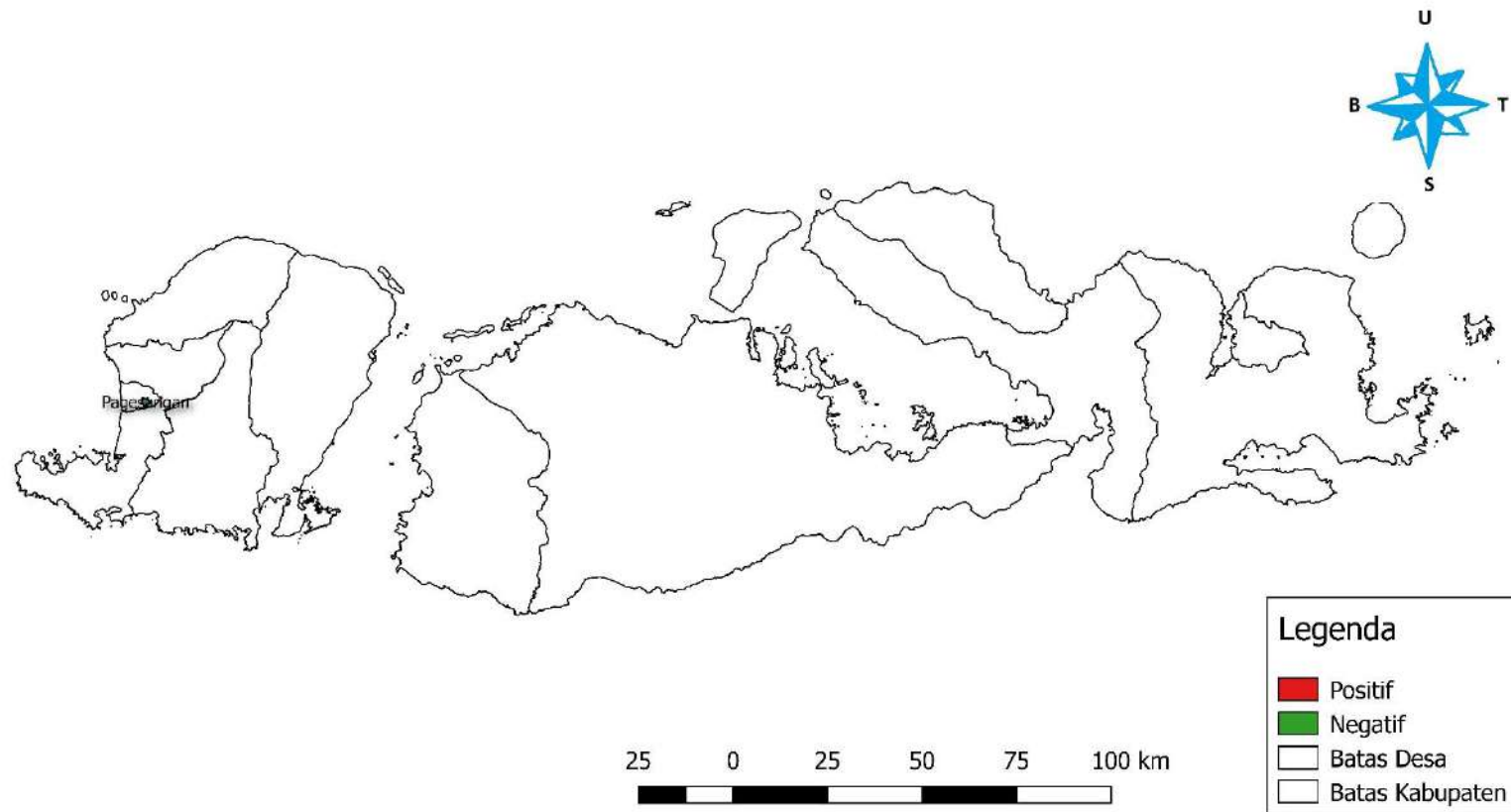

DATA MUTU BAHAN ASAL HEWAN BALAI BESAR VETERINER DENPASAR
 DI PROVINSI NUSA TENGGARA BARAT
 01 JANUARI SAMPAI DENGAN 31 DESEMBER 2022
 PADA DISTRIBUSI RESIDUANTIBIOTIKA (TETRACYCLINE)

Provinsi	Kabupaten	Kecamatan	Desa	Negatif	Positif	Jumlah
Nusa Tenggara Barat	Mataram	Mataram	Pagesangan	4	0	4
Grand Total				4	0	4

**PETA DISTRIBUSI RESIDU ANTIBIOTIKA (TETRACYCLINE)
DI PROVINSI NUSA TENGGARA TIMUR
TAHUN 2022**



DATA MUTU BAHAN ASAL HEWAN BALAI BESAR VETERINER DENPASAR
 DI PROVINSI NUSA TENGGARA TIMUR
 01 JANUARI SAMPAI DENGAN 31 DESEMBER 2022
 PADA DISTRIBUSI RESIDUANTIBIOTIKA (TETRACYCLINE)

Provinsi	Kabupaten	Kecamatan	Desa	Negatif	Positif	Jumlah
Nusa Tenggara Timur	Kota Kupang	Alak	Alak	5	0	5
Nusa Tenggara Timur	Manggarai	Langke Rembong	Wali	5	0	5
Grand Total				10	0	10

**PETA DISTRIBUSI RESIDU ANTIBIOTIKA (PENICILIN)
DI PROVINSI BALI
TAHUN 2022**

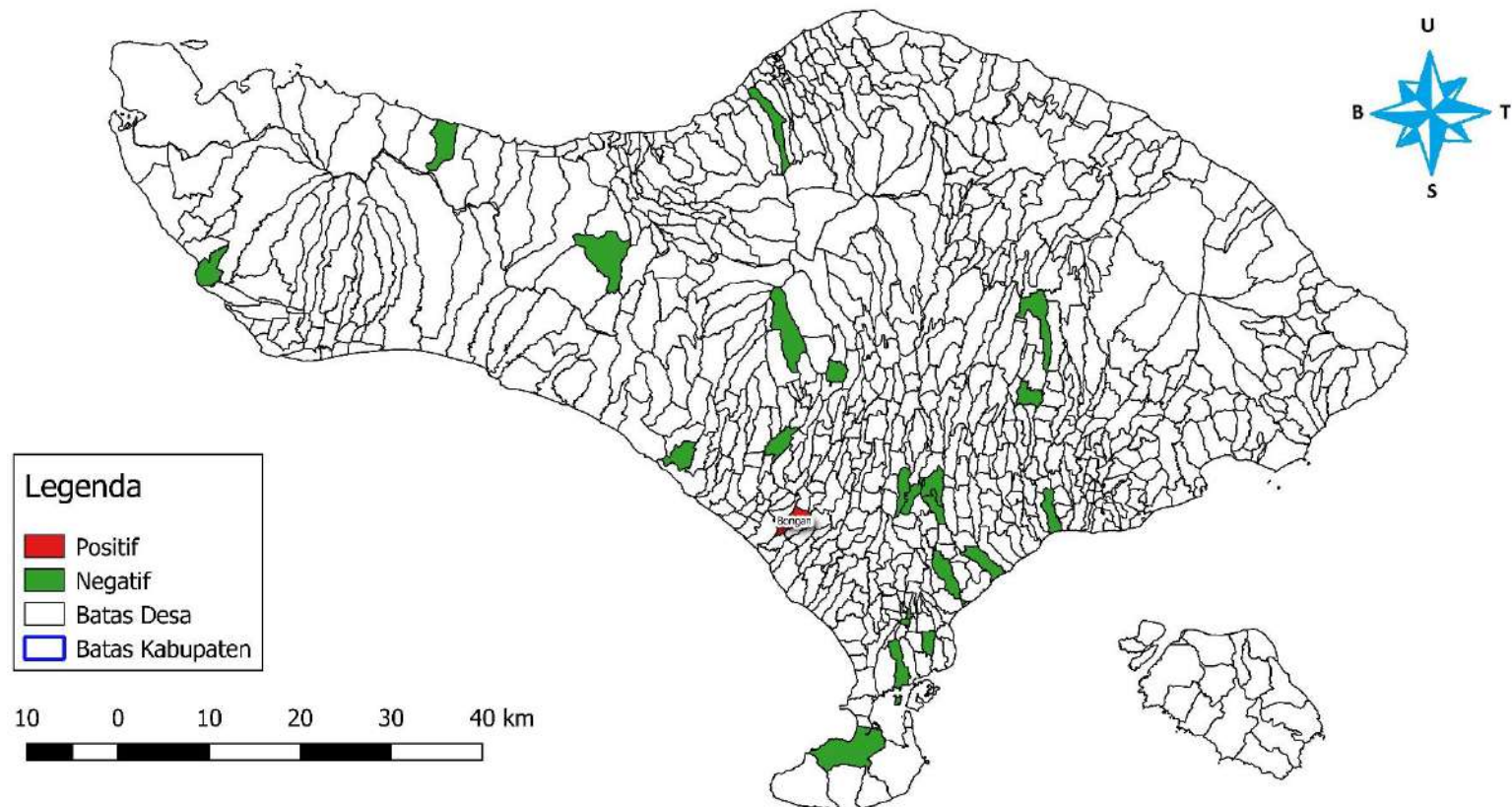

DATA MUTU BAHAN ASAL HEWAN BALAI BESAR VETERINER DENPASAR
DI PROVINSI BALI
01 JANUARI SAMPAI DENGAN 31 DESEMBER 2022
PADA DISTRIBUSI RESIDUANTIBIOTIKA (PENICILIN)

Provinsi	Kabupaten	Kecamatan	Desa	Negatif	Positif	Jumlah
Bali	Badung	Abiansemal	Abiansemal	1	0	1
Bali	Badung	Abiansemal	Mambal	10	0	10
Bali	Badung	Kuta Selatan	Jimbaran	20	0	20
Bali	Bangli	Susut	Susut	2	0	2
Bali	Bangli	Susut	Tiga	1	0	1
Bali	Buleleng	Busungbiu	Sepang	5	0	5
Bali	Buleleng	Gerokgak	Sanggalangit	1	0	1
Bali	Buleleng	Sukasada	Panji Anom	2	0	2
Bali	Denpasar	Denpasar Barat	Dauh Puri	29	0	29
Bali	Denpasar	Denpasar Barat	Dauh Puri Klod	10	0	10
Bali	Denpasar	Denpasar Selatan	Pedungan	5	0	5
Bali	Denpasar	Denpasar Selatan	Renon	1	0	1
Bali	Denpasar	Denpasar Timur	Dangin Puri	1	0	1
Bali	Gianyar	Gianyar	Tulikup	11	0	11
Bali	Gianyar	Sukawati	Batubulan	1	0	1
Bali	Gianyar	Sukawati	Singapadu Kaler	5	0	5
Bali	Gianyar	Sukawati	Sukawati	1	0	1
Bali	Gianyar	Ubud	Singekerta	35	0	35
Bali	Jembrana	Melaya	Tuwed	1	0	1
Bali	Karang Asem	Bebandem	Bude Keling	1	0	1
Bali	Tabanan	Kediri	Kaba Kaba	10	0	10
Bali	Tabanan	Kerambitan	Sembung Gede	3	0	3

Bali	Tabanan	Kerambitan	Timpag	2	0	2
Bali	Tabanan	Marga	Caubelayu	1	0	1
Bali	Tabanan	Penebel	Babahan	2	0	2
Bali	Tabanan	Penebel	Penebel	5	0	5
Bali	Tabanan	Penebel	Wongaya Gede	3	0	3
Bali	Tabanan	Selemadeg Barat	Bengkel Sari	6	0	6
Bali	Tabanan	Tabanan	Bongan	1	1	2
Grand Total				176	1	177

**PETA DISTRIBUSI RESIDU ANTIBIOTIKA (PENICILIN)
DI PROVINSI NUSA TENGGARA BARAT
TAHUN 2022**

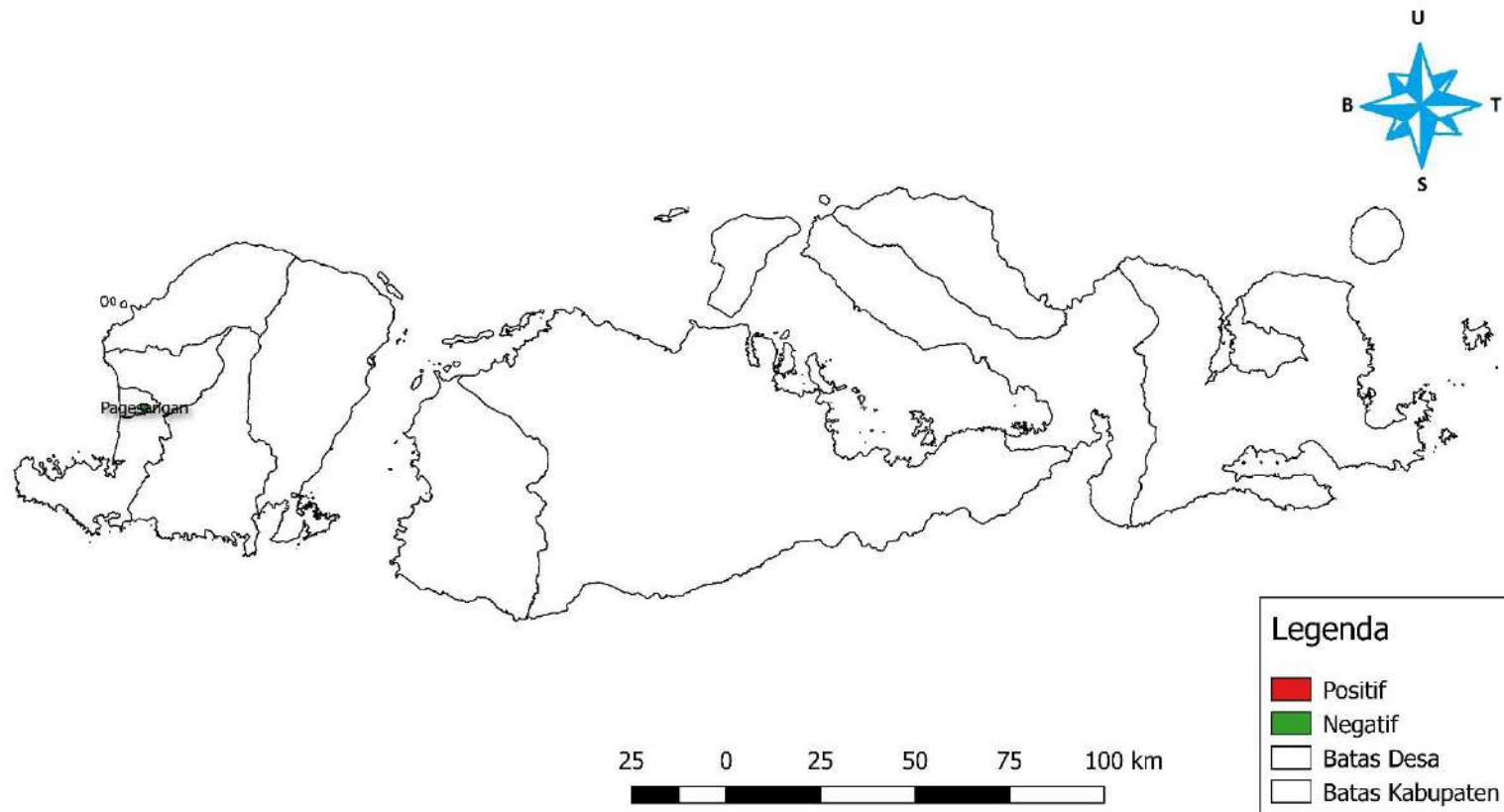

DATA MUTU BAHAN ASAL HEWAN BALAI BESAR VETERINER DENPASAR
DI PROVINSI NUSA TENGGARA BARAT
01 JANUARI SAMPAI DENGAN 31 DESEMBER 2022
PADA DISTRIBUSI RESIDUANTIBIOTIKA (PENICILIN)

Provinsi	Kabupaten	Kecamatan	Desa	Negatif	Positif	Jumlah
Nusa Tenggara Barat	Mataram	Mataram	Pagesangan	4	0	4
Grand Total				4	0	4

**PETA DISTRIBUSI RESIDU ANTIBIOTIKA (PENICILIN)
DI PROVINSI NUSA TENGGARA TIMUR
TAHUN 2022**



DATA MUTU BAHAN ASAL HEWAN BALAI BESAR VETERINER DENPASAR
DI PROVINSI NUSA TENGGARA TIMUR
01 JANUARI SAMPAI DENGAN 31 DESEMBER 2022
PADA DISTRIBUSI RESIDUANTIBIOTIKA (PENICILIN)

Provinsi	Kabupaten	Kecamatan	Desa	Negatif	Positif	Jumlah
Nusa Tenggara Timur	Kota Kupang	Alak	Alak	0	5	5
Nusa Tenggara Timur	Manggarai	Langke Rembong	Wali	5	0	5
Grand Total				5	5	10