

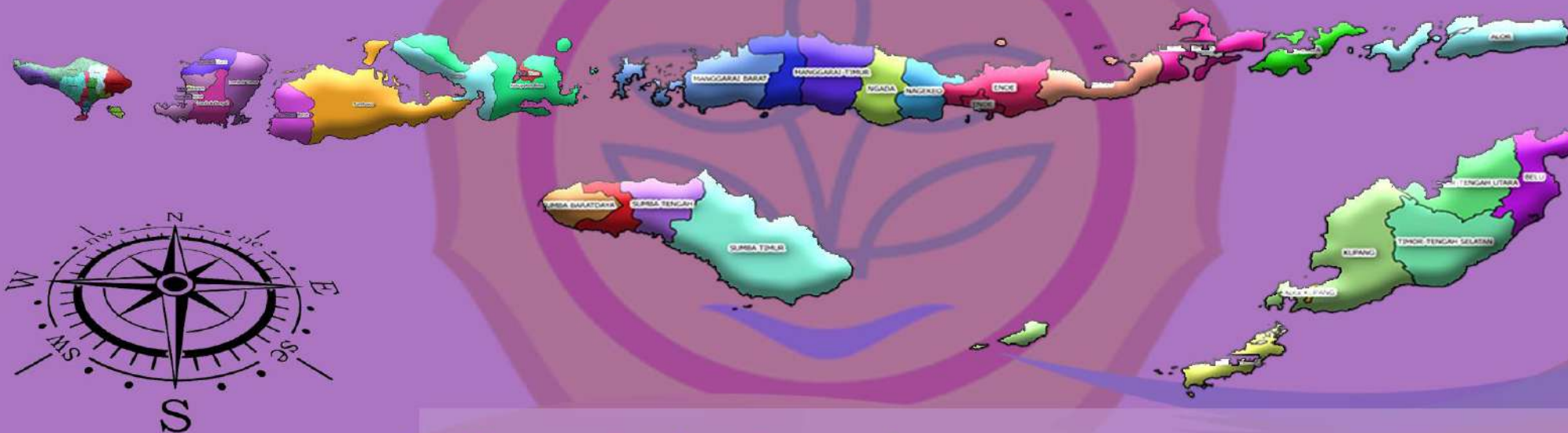

PETA PENYAKIT HEWAN DAN MUTU PRODUK HEWAN DI WILAYAH PROVINSI BALI, NUSA TENGGARA BARAT DAN NUSA TENGGARA TIMUR TAHUN 2019



Kementerian Pertanian

Direktorat Jenderal Peternakan dan Kesehatan Hewan

Balai Besar Veteriner Denpasar

PETA PENYAKIT HEWAN DAN MUTU BAHAN ASAL HEWAN
DI WILAYAH PROVINSI BALI, NUSA TENGGARA BARAT DAN NUSA TENGGARA TIMUR
TAHUN 2019

Disusun oleh :

Drh. Vera Paulina Sitanggang

Drh. Ni Ketut Harmini Saraswati

Gede Surya Adiwiguna, S.Kom.

KATA PENGANTAR

Puji syukur kami panjatkan kehadapan Tuhan Yang Maha Kuasa atas segala anugerah-Nya sehingga Peta Penyakit Hewan di wilayah kerja Balai Besar Veteriner Denpasar dapat diselesaikan sesuai dengan waktu yang telah ditentukan.

Peta Penyakit Hewan wilayah Provinsi Bali, Nusa Tenggara Barat (NTB) dan Nusa Tenggara Timur (NTT) Tahun 2019 ini disusun berdasarkan hasil pengujian sampel di Balai Besar Veteriner Denpasar, baik terhadap sampel aktif (hasil kegiatan surveilans, monitoring, dan investigasi) maupun terhadap sampel pasif atau sampel yang dikirim oleh pelanggan (dinas, perorangan, klinik hewan, yayasan, perusahaan). yang ada di wilayah kerja Balai Besar Veteriner Denpasar.

Selama Tahun 2019 ini, Penyakit Hewan Menular Strategis (PHMS) yang ditemukan di Provinsi Bali adalah Avian Influenza (AI), Rabies, Newcastle Disease dan Jembrana Disease. Di Provinsi NTB ditemukan Rabies dan Trypanosomiasis sedangkan di NTT ditemukan Brucellosis dan Rabies.

Kami menyadari peta penyakit hewan yang disusun menggunakan program QGIS masih belum sempurna. Oleh karena itu, segala saran dan kritik yang konstruktif akan kami terima dengan senang hati demi penyempurnaan penyusunan peta serupa di masa yang akan datang.

Akhirnya, kepada semua pihak yang telah berkontribusi dalam penyusunan peta ini, kami mengucapkan terima kasih dan semoga Peta Penyakit Hewan di Wilayah Kerja Balai Besar Veteriner Denpasar ini dapat bermanfaat sebagai media informasi kesehatan hewan dan sebagai bahan acuan dalam pelaksanaan program pengendalian penyakit hewan.

Denpasar, Juni 2020

Kepala Balai Besar Veteriner Denpasar

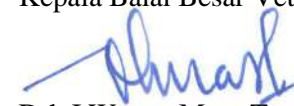

Drh.I Wayan Masa Tenaya, M.Phil, Ph.D

NIP. 19620504 198903 1 001

DAFTAR ISI

KATA PENGANTAR	i
DAFTAR ISI	ii
PETA WILAYAH KERJA BALAI BESAR VETERINER DENPASAR	1
BAB I PENYAKIT VIRAL	4
Peta Penyakit Rabies Di Provinsi Bali	5
Peta Penyakit Rabies di Provinsi Nusa Tenggara Barat	21
Peta Penyakit Rabies di Provinsi Nusa Tenggara Timur	29
Peta Penyakit Avian Influenza di Provinsi Bali	38
Peta Penyakit Avian Influenza di Provinsi Nusa Tenggara Barat	42
Peta Penyakit Avian Influenza di Provinsi Nusa Tenggara Timur	44
Peta Penyakit Newcastle Disease di Provinsi Bali	46
Peta Penyakit Jembrana Disease di Provinsi Bali	48
BAB II PENYAKIT BAKTERIAL	51
Peta Penyakit Brucella di Provinsi Nusa Tenggara Barat	52
Peta Penyakit Brucella di Provinsi Nusa Tenggara Timur	55
Peta Penyakit Septichemia Epizootica di Provinsi Bali	58
Peta Penyakit Septichemia Epizootica di Provinsi Nusa Tenggara Barat	60
Peta Penyakit Septichemia Epizootica di Provinsi Nusa Tenggara Timur	63
Peta Penyakit Anthrak di Provinsi Nusa Tenggara Barat	65
Peta Penyakit Anthrak di Provinsi Nusa Tenggara Timur	67
BAB III PENYAKIT PARASITER	70

Peta Penyakit Trypanosomiasis di Provinsi Bali	71
Peta Penyakit Trypanosomiasis di Provinsi Nusa Tenggara Barat	74
Peta Penyakit Trypanosomiasis di Provinsi Nusa Tenggara Timur	77
BAB IV MUTU BAHAN ASAL HEWAN	79
Peta Cemarkan Total Plate Count di Provinsi Bali	80
Peta Cemarkan E.Coli di Provinsi Bali	83
Peta Cemarkan Coliform di Provinsi Bali	85
Peta Distribusi Residu Antibiotika (Aminoglikosida) di Provinsi Bali	87
Peta Distribusi Residu Antibiotika (Aminoglikosida) di Provinsi Nusa Tenggara Barat	90
Peta Distribusi Residu Antibiotika (Aminoglikosida) di Provinsi Nusa Tenggara Timur.....	92
VPeta Distribusi Residu Antibiotika (Makrolida) di Provinsi Bali	94
Peta Distribusi Residu Antibiotika (Makrolida) di Provinsi Nusa Tenggara Barat.....	111
Peta Distribusi Residu Antibiotika (Makrolida) di Provinsi Nusa Tenggara Timur	113
Peta Distribusi Residu Antibiotika (Tetracycline) di Provinsi Bali	115
Peta Distribusi Residu Antibiotika (Tetracycline) di Provinsi Nusa Tenggara Barat	116
Peta Distribusi Residu Antibiotika (Tetracycline) di Provinsi Nusa Tenggara Timur.....	116
Peta Distribusi Residu Antibiotika (Penisilin) di Provinsi Bali.....	116
Peta Distribusi Residu Antibiotika (Penisilin) di Provinsi Nusa Tenggara Barat.....	116
Peta Distribusi Residu Antibiotika (Penisilin) di Provinsi Nusa Tenggara Timur	116

PETA WILAYAH KERJA BALAI BESAR VETERINER DENPASAR

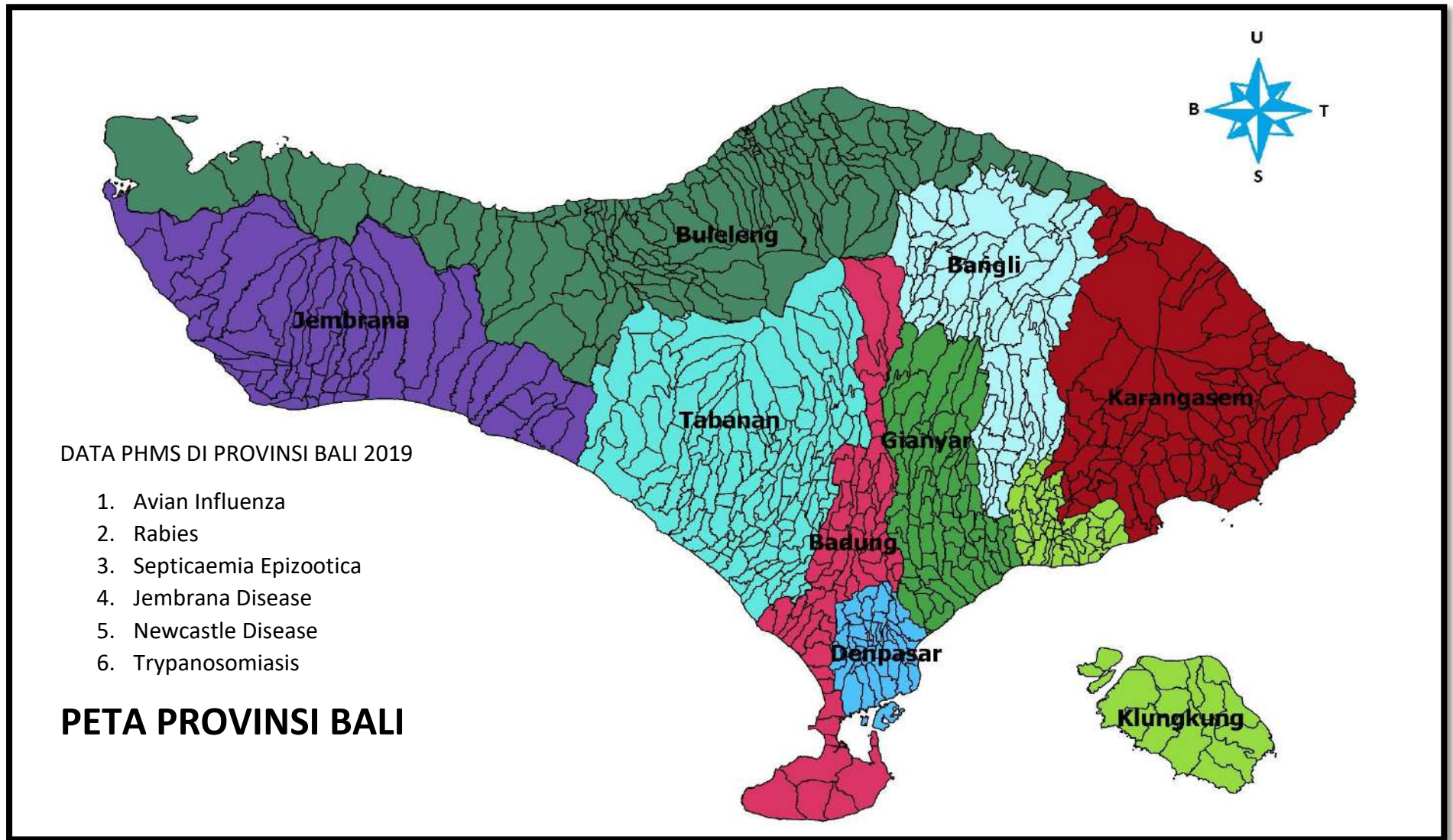

DATA PHMS DI PROVINSI NUSA TENGGARA BARAT

1. Anthrak
2. Avian Influenza
3. Brucella
4. Hog Cholera
5. Jembrana Disease
6. Rabies
7. Septicaemia Epizootica

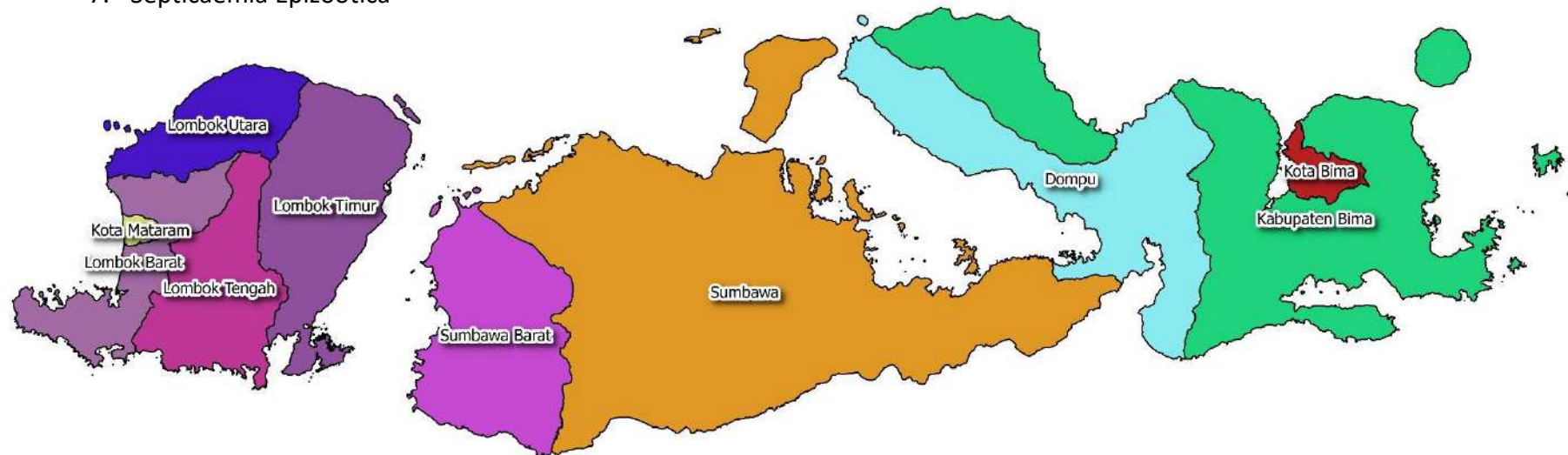

PETA PROVINSI NUSA TENGGARA BARAT

PETA PROVINSI NUSA TENGGARA TIMUR

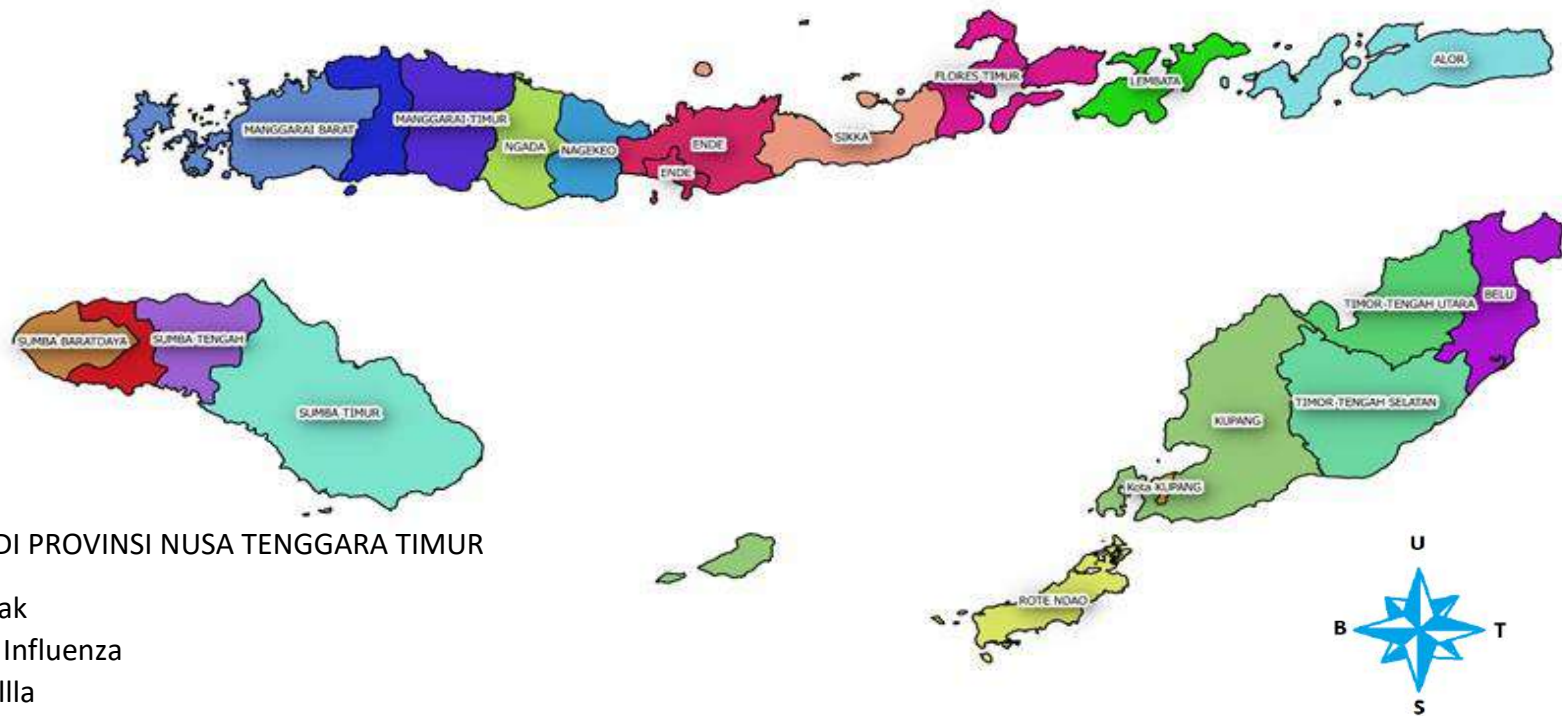

DATA PHMS DI PROVINSI NUSA TENGGARA TIMUR

1. Anthrak
2. Avian Influenza
3. Brucella
4. Hog Cholera
5. Jembrana Disease
6. Rabies
7. Septicaemia Epizootica

BAB I

PENYAKIT VIRAL

PETA PENYAKIT RABIES DI PROVINSI BALI

TAHUN 2019

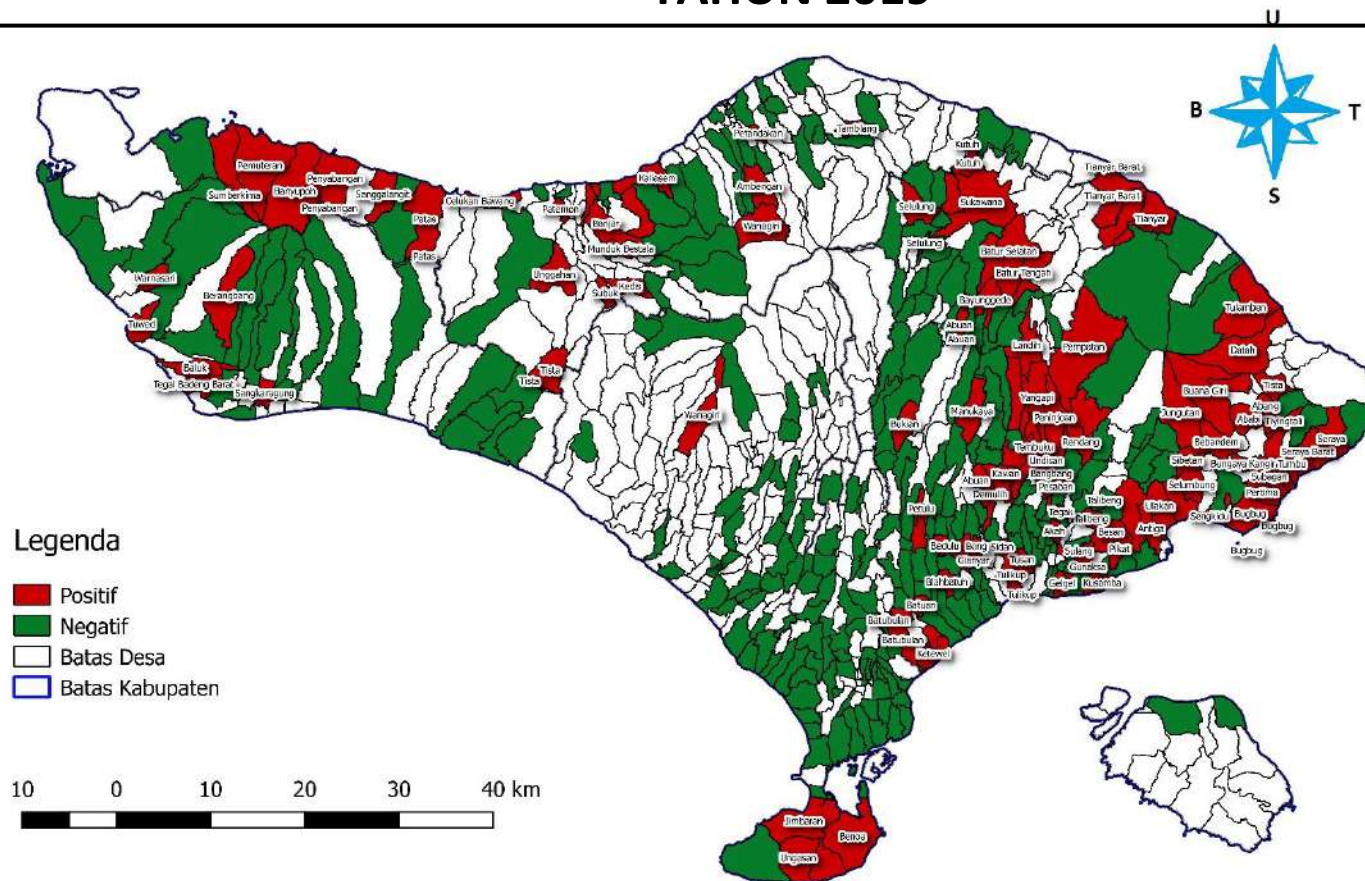

DATA PHMS BALAI BESAR VETERINER DENPASAR
DI PROVINSI BALI
01 JANUARI SAMPAI DENGAN 31 DESEMBER 2019
KELOMPOK PENYAKIT : RABIES

Provinsi	Kabupaten	Kecamatan	Desa	Negatif	Positif	Jumlah
Bali	Badung	Abiansemal	Abiansemal	32	0	32
Bali	Badung	Abiansemal	Darmasaba	1	0	1
Bali	Badung	Abiansemal	Mambal	1	0	1
Bali	Badung	Abiansemal	Sangeh	3	0	3
Bali	Badung	Abiansemal	Selat	1	0	1
Bali	Badung	Abiansemal	Sibang Gede	1	0	1
Bali	Badung	Kuta	Kedonganan	14	0	14
Bali	Badung	Kuta	Kuta	4	0	4
Bali	Badung	Kuta	Legian	1	0	1
Bali	Badung	Kuta	Seminyak	2	0	2
Bali	Badung	Kuta Selatan	Benoa	11	7	18
Bali	Badung	Kuta Selatan	Jimbaran	6	1	7
Bali	Badung	Kuta Selatan	Kutuh	9	1	10
Bali	Badung	Kuta Selatan	Pecatu	51	0	51
Bali	Badung	Kuta Selatan	Tanjung Benoa	1	0	1
Bali	Badung	Kuta Selatan	Ungasan	30	2	32
Bali	Badung	Kuta Utara	Canggu	2	0	2
Bali	Badung	Kuta Utara	Dalung	25	0	25
Bali	Badung	Kuta Utara	Kerobokan	2	0	2
Bali	Badung	Kuta Utara	Kerobokan Kaja	3	0	3
Bali	Badung	Kuta Utara	Kerobokan Kelod	1	0	1
Bali	Badung	Kuta Utara	Tibubeneng	1	0	1

Bali	Badung	Mengwi	Baha	2	0	2
Bali	Badung	Mengwi	Cemagi	2	0	2
Bali	Badung	Mengwi	Gulingan	2	0	2
Bali	Badung	Mengwi	Kapal	1	0	1
Bali	Badung	Mengwi	Kuwum	1	0	1
Bali	Badung	Mengwi	Mengwi	2	0	2
Bali	Badung	Mengwi	Mengwitani	28	0	28
Bali	Badung	Mengwi	Munggu	1	0	1
Bali	Badung	Mengwi	Pererenan	2	0	2
Bali	Badung	Mengwi	Sembung	1	0	1
Bali	Badung	Mengwi	Sempidi	24	0	24
Bali	Badung	Mengwi	Werdi Bhuwana	1	0	1
Bali	Bangli	Bangli	Bebalang	4	1	5
Bali	Bangli	Bangli	Bunutin	4	0	4
Bali	Bangli	Bangli	Cempaga	6	1	7
Bali	Bangli	Bangli	Kawan	9	1	10
Bali	Bangli	Bangli	Kayubihi	4	1	5
Bali	Bangli	Bangli	Kubu	8	2	10
Bali	Bangli	Bangli	Landih	1	1	2
Bali	Bangli	Bangli	Pengotan	3	0	3
Bali	Bangli	Bangli	Taman Bali	7	1	8
Bali	Bangli	Kintamani	Abang Songan	5	0	5
Bali	Bangli	Kintamani	Abuan	2	0	2
Bali	Bangli	Kintamani	Awan	1	0	1
Bali	Bangli	Kintamani	Bantang	1	1	2
Bali	Bangli	Kintamani	Batur Selatan	11	3	14
Bali	Bangli	Kintamani	Batur Tengah	2	1	3
Bali	Bangli	Kintamani	Batur Utara	2	1	3
Bali	Bangli	Kintamani	Bayung gede	1	0	1

Bali	Bangli	Kintamani	Bayunggede	3	1	4
Bali	Bangli	Kintamani	Belancan	5	0	5
Bali	Bangli	Kintamani	Belantih	1	0	1
Bali	Bangli	Kintamani	Bonyoh	3	0	3
Bali	Bangli	Kintamani	Bunutin	1	0	1
Bali	Bangli	Kintamani	Catur	1	0	1
Bali	Bangli	Kintamani	Daup	3	0	3
Bali	Bangli	Kintamani	Dausa	1	0	1
Bali	Bangli	Kintamani	Katung	3	0	3
Bali	Bangli	Kintamani	Kintamani	12	0	12
Bali	Bangli	Kintamani	Lembean	1	0	1
Bali	Bangli	Kintamani	Manikliyu	1	0	1
Bali	Bangli	Kintamani	Mengani	2	0	2
Bali	Bangli	Kintamani	Sekaan	1	0	1
Bali	Bangli	Kintamani	Sekardadi	2	0	2
Bali	Bangli	Kintamani	Selulung	1	1	2
Bali	Bangli	Kintamani	Songan A	1	2	3
Bali	Bangli	Kintamani	Songan B	5	4	9
Bali	Bangli	Kintamani	Sukawana	2	3	5
Bali	Bangli	Kintamani	Suter	1	0	1
Bali	Bangli	Kintamani	Ulian	3	0	3
Bali	Bangli	Susut	Abuan	3	1	4
Bali	Bangli	Susut	Apuan	3	0	3
Bali	Bangli	Susut	Demulih	1	1	2
Bali	Bangli	Susut	Penglumbaran	1	0	1
Bali	Bangli	Susut	Selat	1	0	1
Bali	Bangli	Susut	Sulahan	1	0	1
Bali	Bangli	Susut	Susut	7	0	7
Bali	Bangli	Susut	Tiga	3	0	3

Bali	Bangli	Tembuku	Bangbang	3	1	4
Bali	Bangli	Tembuku	Jehem	7	2	9
Bali	Bangli	Tembuku	Peninjoan	14	4	18
Bali	Bangli	Tembuku	Tembuku	2	1	3
Bali	Bangli	Tembuku	Undisan	3	1	4
Bali	Bangli	Tembuku	Yangapi	12	3	15
Bali	Buleleng	Banjar	Banjar	1	4	5
Bali	Buleleng	Banjar	Banyusri	2	1	3
Bali	Buleleng	Banjar	Cempaga	1	1	2
Bali	Buleleng	Banjar	Dencarik	4	0	4
Bali	Buleleng	Banjar	Gobleg	3	0	3
Bali	Buleleng	Banjar	Kaliasem	2	1	3
Bali	Buleleng	Banjar	Kayuputih	1	0	1
Bali	Buleleng	Banjar	Munduk	1	0	1
Bali	Buleleng	Banjar	Pedawa	1	0	1
Bali	Buleleng	Banjar	Tampekan	1	0	1
Bali	Buleleng	Banjar	Temukus	5	1	6
Bali	Buleleng	Banjar	Tigawasa	1	0	1
Bali	Buleleng	Buleleng	Banjar Jawa	1	0	1
Bali	Buleleng	Buleleng	Banyuasri	1	0	1
Bali	Buleleng	Buleleng	Banyuning	1	0	1
Bali	Buleleng	Buleleng	Jineng Dalem	1	0	1
Bali	Buleleng	Buleleng	Kalibukbuk	2	0	2
Bali	Buleleng	Buleleng	Kampung Anyar	1	0	1
Bali	Buleleng	Buleleng	Petandakan	0	1	1
Bali	Buleleng	Busungbiu	Kedis	0	1	1
Bali	Buleleng	Busungbiu	Subuk	2	1	3
Bali	Buleleng	Busungbiu	Tinggarsari	2	4	6
Bali	Buleleng	Gerokgak	Banyupoh	0	1	1

Bali	Buleleng	Gerokgak	Celukan Bawang	2	1	3
Bali	Buleleng	Gerokgak	Gerokgak	1	0	1
Bali	Buleleng	Gerokgak	Patas	0	1	1
Bali	Buleleng	Gerokgak	Pejarakan	1	0	1
Bali	Buleleng	Gerokgak	Pemuteran	0	1	1
Bali	Buleleng	Gerokgak	Penyabangan	0	1	1
Bali	Buleleng	Gerokgak	Sanggalangit	1	1	2
Bali	Buleleng	Gerokgak	Sumberkima	1	1	2
Bali	Buleleng	Kubu Tambahan	Depeha	1	0	1
Bali	Buleleng	Kubutambahan	Bontihing	1	0	1
Bali	Buleleng	Kubutambahan	Kubutambahan	4	0	4
Bali	Buleleng	Kubutambahan	Tamblang	1	1	2
Bali	Buleleng	Sawan	Bungkulan	1	0	1
Bali	Buleleng	Sawan	Menyali	1	0	1
Bali	Buleleng	Sawan	Sawan	1	0	1
Bali	Buleleng	Sawan	Sinabun	1	0	1
Bali	Buleleng	Sawan	Sudaji	1	0	1
Bali	Buleleng	Seririt	Bestala	1	0	1
Bali	Buleleng	Seririt	Kalianget	1	1	2
Bali	Buleleng	Seririt	Kalisada	0	1	1
Bali	Buleleng	Seririt	Munduk Bestala	0	1	1
Bali	Buleleng	Seririt	Pangkung Paruk	6	0	6
Bali	Buleleng	Seririt	Patemon	0	1	1
Bali	Buleleng	Seririt	Seririt	1	0	1
Bali	Buleleng	Seririt	Umeanyar	1	0	1
Bali	Buleleng	Seririt	Unggahan	0	1	1
Bali	Buleleng	Sukasada	Ambengan	0	1	1
Bali	Buleleng	Sukasada	Padangbulia	1	0	1
Bali	Buleleng	Sukasada	Panji	3	0	3

Bali	Buleleng	Sukasada	Sambangan	1	0	1
Bali	Buleleng	Sukasada	Sukasada	1	0	1
Bali	Buleleng	Sukasada	Wanagiri	0	2	2
Bali	Buleleng	Tejakula	Les	1	0	1
Bali	Buleleng	Tejakula	Tejakula	1	0	1
Bali	Denpasar	Denpasar Barat	Dauh Puri Kauh	1	0	1
Bali	Denpasar	Denpasar Barat	Padangsambian	3	0	3
Bali	Denpasar	Denpasar Barat	Padangsambian Kaja	1	0	1
Bali	Denpasar	Denpasar Barat	Padangsambian Klod	2	0	2
Bali	Denpasar	Denpasar Barat	Pemecutan Klod	2	0	2
Bali	Denpasar	Denpasar Barat	Tegal Harum	1	0	1
Bali	Denpasar	Denpasar Selatan	Panjer	2	0	2
Bali	Denpasar	Denpasar Selatan	Pedungan	2	0	2
Bali	Denpasar	Denpasar Selatan	Pemogan	3	0	3
Bali	Denpasar	Denpasar Selatan	Renon	1	0	1
Bali	Denpasar	Denpasar Selatan	Sanur	1	0	1
Bali	Denpasar	Denpasar Selatan	Sanur Kaja	1	0	1
Bali	Denpasar	Denpasar Selatan	Sanur Kauh	1	0	1
Bali	Denpasar	Denpasar Selatan	Sesetan	8	0	8
Bali	Denpasar	Denpasar Selatan	Sidakarya	2	0	2
Bali	Denpasar	Denpasar Timur	Dangin Puri	1	0	1
Bali	Denpasar	Denpasar Timur	Kesiman	5	0	5
Bali	Denpasar	Denpasar Timur	Kesiman Kertalangu	2	0	2
Bali	Denpasar	Denpasar Timur	Kesiman Petilan	4	0	4
Bali	Denpasar	Denpasar Timur	Penatih	5	0	5
Bali	Denpasar	Denpasar Timur	Penatih Dangin Puri	2	0	2
Bali	Denpasar	Denpasar Timur	Sumerta	3	0	3
Bali	Denpasar	Denpasar Timur	Sumerta Kaja	1	0	1
Bali	Denpasar	Denpasar Timur	Sumerta Kelod	4	0	4

Bali	Denpasar	Denpasar Utara	Dangin Puri Kaja	4	0	4
Bali	Denpasar	Denpasar Utara	Dangin Puri Kangin	1	0	1
Bali	Denpasar	Denpasar Utara	Peguyangan Kaja	5	0	5
Bali	Denpasar	Denpasar Utara	Pemecutan Kaja	3	0	3
Bali	Denpasar	Denpasar Utara	Tonja	1	0	1
Bali	Denpasar	Denpasar Utara	Ubung	5	0	5
Bali	Denpasar	Denpasar Utara	Ubung Kaja	4	0	4
Bali	Gianyar	Blahbatuh	Bedulu	6	1	7
Bali	Gianyar	Blahbatuh	Belega	2	0	2
Bali	Gianyar	Blahbatuh	Blahbatuh	2	2	4
Bali	Gianyar	Blahbatuh	Keramas	3	0	3
Bali	Gianyar	Blahbatuh	Lebah	1	0	1
Bali	Gianyar	Blahbatuh	Medahan	4	0	4
Bali	Gianyar	Blahbatuh	Pering	4	0	4
Bali	Gianyar	Blahbatuh	Saba	3	0	3
Bali	Gianyar	Gianyar	Abianbase	2	0	2
Bali	Gianyar	Gianyar	Babakan	3	0	3
Bali	Gianyar	Gianyar	Beng	0	1	1
Bali	Gianyar	Gianyar	Bitera	2	1	3
Bali	Gianyar	Gianyar	Gianyar	2	1	3
Bali	Gianyar	Gianyar	Serongga	1	0	1
Bali	Gianyar	Gianyar	Siangan	1	0	1
Bali	Gianyar	Gianyar	Sidan	1	1	2
Bali	Gianyar	Gianyar	Tulikup	1	1	2
Bali	Gianyar	Payangan	Buahan	2	0	2
Bali	Gianyar	Payangan	Buahan Kaja	3	0	3
Bali	Gianyar	Payangan	Bukian	3	1	4
Bali	Gianyar	Payangan	Kelusa	1	0	1
Bali	Gianyar	Payangan	Kerta	5	0	5

Bali	Gianyar	Payangan	Melinggih	2	0	2
Bali	Gianyar	Payangan	Melinggih Kelod	4	0	4
Bali	Gianyar	Payangan	Puhu	1	0	1
Bali	Gianyar	Sukawati	Batuan	4	2	6
Bali	Gianyar	Sukawati	Batuan Kaler	1	0	1
Bali	Gianyar	Sukawati	Batubulan	2	2	4
Bali	Gianyar	Sukawati	Guwang	0	1	1
Bali	Gianyar	Sukawati	Kemenuh	3	0	3
Bali	Gianyar	Sukawati	Ketewel	1	1	2
Bali	Gianyar	Sukawati	Singapadu	2	1	3
Bali	Gianyar	Sukawati	Singapadu Kaler	2	0	2
Bali	Gianyar	Sukawati	Singapadu Tengah	1	0	1
Bali	Gianyar	Sukawati	Sukawati	5	0	5
Bali	Gianyar	Tampak Siring	Manukaya	3	1	4
Bali	Gianyar	Tampak Siring	Pejeng	3	0	3
Bali	Gianyar	Tampak Siring	Pejeng Kaja	5	0	5
Bali	Gianyar	Tampak Siring	Pejeng Kangin	1	0	1
Bali	Gianyar	Tampak Siring	Pejeng Kawan	1	0	1
Bali	Gianyar	Tampak Siring	Pejeng Kelod	1	0	1
Bali	Gianyar	Tampak Siring	Tampaksiring	2	0	2
Bali	Gianyar	Tegallalang	Kedisan	3	1	4
Bali	Gianyar	Tegallalang	Keliki	2	0	2
Bali	Gianyar	Tegallalang	Kenderan	2	0	2
Bali	Gianyar	Tegallalang	Pupuan	2	0	2
Bali	Gianyar	Tegallalang	Tegallalang	5	0	5
Bali	Gianyar	Ubud	Lodtunduh	2	0	2
Bali	Gianyar	Ubud	Mas	5	0	5
Bali	Gianyar	Ubud	Peliatan	3	1	4
Bali	Gianyar	Ubud	Petulu	0	2	2

Bali	Gianyar	Ubud	Sayan	2	0	2
Bali	Gianyar	Ubud	Ubud	1	0	1
Bali	Jembrana	Jembrana	Batuagung	1	0	1
Bali	Jembrana	Jembrana	Dangin Tukadaya	1	0	1
Bali	Jembrana	Jembrana	Dauhwaru	2	0	2
Bali	Jembrana	Jembrana	Pendem	1	0	1
Bali	Jembrana	Jembrana	Perancak	2	0	2
Bali	Jembrana	Jembrana	Sangkaragung	7	2	9
Bali	Jembrana	Jembrana	Yeh Kuning	1	0	1
Bali	Jembrana	Melaya	Candikusuma	2	0	2
Bali	Jembrana	Melaya	Ekasari	2	0	2
Bali	Jembrana	Melaya	Gilimanuk	4	0	4
Bali	Jembrana	Melaya	Melaya	1	0	1
Bali	Jembrana	Melaya	Nusa Sari	3	0	3
Bali	Jembrana	Melaya	Tukadaya	2	0	2
Bali	Jembrana	Melaya	Tuwed	5	1	6
Bali	Jembrana	Melaya	Warnasari	2	1	3
Bali	Jembrana	Mendoyo	Delod Berawah	1	0	1
Bali	Jembrana	Mendoyo	Mendoyo Dangin Tukad	1	0	1
Bali	Jembrana	Mendoyo	Mendoyo Dauh Tukad	2	0	2
Bali	Jembrana	Mendoyo	Penyaringan	2	0	2
Bali	Jembrana	Mendoyo	Pergung	1	0	1
Bali	Jembrana	Mendoyo	Tegal Cangkring	5	0	5
Bali	Jembrana	Mendoyo	Yeh Embang	7	1	8
Bali	Jembrana	Mendoyo	Yeh Embang Kangin	3	0	3
Bali	Jembrana	Mendoyo	Yeh Embang Kauh	3	0	3
Bali	Jembrana	Mendoyo	Yeh Sumbul	2	0	2
Bali	Jembrana	Mendoyo	Yehembang	2	0	2
Bali	Jembrana	Negara	Baler Bale Agung	1	0	1

Bali	Jembrana	Negara	Baluk	7	1	8
Bali	Jembrana	Negara	Banjar Tengah	4	1	5
Bali	Jembrana	Negara	Banyubiru	3	0	3
Bali	Jembrana	Negara	Berangbang	2	1	3
Bali	Jembrana	Negara	Kaliakah	2	0	2
Bali	Jembrana	Negara	Lelateng	4	0	4
Bali	Jembrana	Negara	Pengambengan	1	0	1
Bali	Jembrana	Negara	Tegal Badeng Barat	1	1	2
Bali	Jembrana	Negara	Tegal Badeng Timur	1	1	2
Bali	Jembrana	Pekutatan	Asahduren	2	0	2
Bali	Jembrana	Pekutatan	Gumbrih	6	0	6
Bali	Jembrana	Pekutatan	Manggissari	2	0	2
Bali	Jembrana	Pekutatan	Pangyangan	1	0	1
Bali	Jembrana	Pekutatan	Pekutatan	3	0	3
Bali	Jembrana	Pekutatan	Pulukan	1	0	1
Bali	Karangasem	Abang	Ababi	5	5	10
Bali	Karangasem	Abang	Abang	1	2	3
Bali	Karangasem	Abang	Datah	3	3	6
Bali	Karangasem	Abang	Kerta Mandala	2	2	4
Bali	Karangasem	Abang	Laba Sari	1	3	4
Bali	Karangasem	Abang	Nawakerti	5	3	8
Bali	Karangasem	Abang	Tista	1	5	6
Bali	Karangasem	Abang	Tiyng Tali	0	1	1
Bali	Karangasem	Abang	Tiyngtali	0	1	1
Bali	Karangasem	Abang	Tri Buana	2	0	2
Bali	Karangasem	Bebandem	Bebandem	3	5	8
Bali	Karangasem	Bebandem	Buana Giri	0	1	1
Bali	Karangasem	Bebandem	Bude Keling	3	3	6
Bali	Karangasem	Bebandem	Bungaya Kangin	1	2	3

Bali	Karangasem	Bebandem	Bungaya Kauh	2	2	4
Bali	Karangasem	Bebandem	Jungutan	1	2	3
Bali	Karangasem	Bebandem	Sibetan	6	5	11
Bali	Karangasem	Karangasem	Bugbug	4	1	5
Bali	Karangasem	Karangasem	Bukit	1	0	1
Bali	Karangasem	Karangasem	Karangasem	6	7	13
Bali	Karangasem	Karangasem	Padang Kerta	4	1	5
Bali	Karangasem	Karangasem	Pertima	2	2	4
Bali	Karangasem	Karangasem	Seraya	12	2	14
Bali	Karangasem	Karangasem	Seraya Barat	5	1	6
Bali	Karangasem	Karangasem	Seraya Timur	5	0	5
Bali	Karangasem	Karangasem	Subagan	7	5	12
Bali	Karangasem	Karangasem	Tumbu	3	3	6
Bali	Karangasem	Karangasem	Tumbu Kelod	1	0	1
Bali	Karangasem	Kubu	Ban	6	0	6
Bali	Karangasem	Kubu	Batu Ringgit	2	0	2
Bali	Karangasem	Kubu	Dukuh	1	0	1
Bali	Karangasem	Kubu	Kubu	2	0	2
Bali	Karangasem	Kubu	Sukadana	1	0	1
Bali	Karangasem	Kubu	Tianyar	0	2	2
Bali	Karangasem	Kubu	Tianyar Barat	4	2	6
Bali	Karangasem	Kubu	Tianyar Tengah	1	2	3
Bali	Karangasem	Kubu	Tulamben	0	1	1
Bali	Karangasem	Manggis	Antiga	2	1	3
Bali	Karangasem	Manggis	Antiga Kelod	3	0	3
Bali	Karangasem	Manggis	Gegelang	0	3	3
Bali	Karangasem	Manggis	Manggis	3	1	4
Bali	Karangasem	Manggis	Nyuh Tebel	1	1	2
Bali	Karangasem	Manggis	Pesedahan	3	3	6

Bali	Karangasem	Manggis	Selumbung	0	1	1
Bali	Karangasem	Manggis	Sengkidu	0	1	1
Bali	Karangasem	Manggis	Tenganan	1	0	1
Bali	Karangasem	Manggis	Ulakan	0	1	1
Bali	Karangasem	Rendang	Besakih	10	0	10
Bali	Karangasem	Rendang	Menanga	2	1	3
Bali	Karangasem	Rendang	Nongan	3	0	3
Bali	Karangasem	Rendang	Pempatan	8	2	10
Bali	Karangasem	Rendang	Pesaban	0	1	1
Bali	Karangasem	Rendang	Rendang	3	1	4
Bali	Karangasem	Selat	Amerta Bhuana	1	0	1
Bali	Karangasem	Selat	Duda	1	0	1
Bali	Karangasem	Selat	Duda Timur	4	0	4
Bali	Karangasem	Selat	Duda Utara	1	0	1
Bali	Karangasem	Selat	Muncan	3	0	3
Bali	Karangasem	Sidemen	Delod Yeh Kawan	3	0	3
Bali	Karangasem	Sidemen	Kertha Buana	8	0	8
Bali	Karangasem	Sidemen	Lokasari	4	0	4
Bali	Karangasem	Sidemen	Sangkan Gunung	5	0	5
Bali	Karangasem	Sidemen	Talibeng	2	1	3
Bali	Karangasem	Sidemen	Telaga Tawang	4	0	4
Bali	Karangasem	Sidemen	Tri Eka Buana	2	0	2
Bali	Karangasem	Sidemen	Wisma Kerta	3	0	3
Bali	Klungkung	Banjarangkan	Aan	4	0	4
Bali	Klungkung	Banjarangkan	Bakas	1	0	1
Bali	Klungkung	Banjarangkan	Banjarangkan	12	1	13
Bali	Klungkung	Banjarangkan	Bungbungan	2	0	2
Bali	Klungkung	Banjarangkan	Getakan	1	0	1
Bali	Klungkung	Banjarangkan	Nyalian	1	0	1

Bali	Klungkung	Banjarangkan	Tihingan	2	0	2
Bali	Klungkung	Banjarangkan	Tusan	1	1	2
Bali	Klungkung	Dawan	Besan	2	1	3
Bali	Klungkung	Dawan	Dawan Kaler	4	2	6
Bali	Klungkung	Dawan	Dawan Klod	1	3	4
Bali	Klungkung	Dawan	Gunaksa	9	3	12
Bali	Klungkung	Dawan	Kusamba	8	3	11
Bali	Klungkung	Dawan	Paksebali	12	0	12
Bali	Klungkung	Dawan	Pesinggahan	3	0	3
Bali	Klungkung	Dawan	Pikat	4	1	5
Bali	Klungkung	Dawan	Sampalan Kelod	5	0	5
Bali	Klungkung	Dawan	Sampalan Klod	5	0	5
Bali	Klungkung	Dawan	Sampalan Tengah	2	0	2
Bali	Klungkung	Dawan	Sulang	4	1	5
Bali	Klungkung	Klungkung	Akah	0	1	1
Bali	Klungkung	Klungkung	Gelgel	2	1	3
Bali	Klungkung	Klungkung	Jumpai	3	0	3
Bali	Klungkung	Klungkung	Kamasan	1	0	1
Bali	Klungkung	Klungkung	Manduang	1	0	1
Bali	Klungkung	Klungkung	Satra	1	0	1
Bali	Klungkung	Klungkung	Selat	3	0	3
Bali	Klungkung	Klungkung	Selisihan	1	0	1
Bali	Klungkung	Klungkung	Semarapura Kaja	3	0	3
Bali	Klungkung	Klungkung	Semarapura Kangin	3	1	4
Bali	Klungkung	Klungkung	Semarapura Kauh	3	0	3
Bali	Klungkung	Klungkung	Semarapura Kauh	1	0	1
Bali	Klungkung	Klungkung	Semarapura Kelod	6	3	9
Bali	Klungkung	Klungkung	Semarapura Kelod Kangin	3	2	5
Bali	Klungkung	Klungkung	Semarapura Tengah	2	0	2

Bali	Klungkung	Klungkung	Tangkas	3	0	3
Bali	Klungkung	Klungkung	Tegak	1	2	3
Bali	Klungkung	Klungkung	Tojan	3	0	3
Bali	Klungkung	Nusa Penida	Kutampi kaler	1	0	1
Bali	Klungkung	Nusa Penida	Ped	1	0	1
Bali	Klungkung	Nusapenida	Batununggul	2	0	2
Bali	Tabanan	Kediri	Abian Tuwung	1	0	1
Bali	Tabanan	Kediri	Banjar Anyar	3	0	3
Bali	Tabanan	Kediri	Bengkell	2	0	2
Bali	Tabanan	Kediri	Beraban	2	0	2
Bali	Tabanan	Kediri	Buwit	2	0	2
Bali	Tabanan	Kediri	Cepaka	1	0	1
Bali	Tabanan	Kediri	Kaba Kaba	1	0	1
Bali	Tabanan	Kediri	Kediri	2	0	2
Bali	Tabanan	Kediri	Nyitdah	1	0	1
Bali	Tabanan	Kediri	Pejaten	1	0	1
Bali	Tabanan	Kerambitan	Kerambitan	1	0	1
Bali	Tabanan	Kerambitan	Kukuh	1	0	1
Bali	Tabanan	Kerambitan	Sembung Gede	1	0	1
Bali	Tabanan	Kerambitan	Timpag	4	0	4
Bali	Tabanan	Marga	Kukuh	1	0	1
Bali	Tabanan	Penebel	Buruan	1	0	1
Bali	Tabanan	Penebel	Jegu	1	0	1
Bali	Tabanan	Penebel	Penebel	1	0	1
Bali	Tabanan	Penebel	Wongaya Gede	1	0	1
Bali	Tabanan	Pupuan	Pujungan	2	0	2
Bali	Tabanan	Selemadeg	Berembeng	1	0	1
Bali	Tabanan	Selemadeg Barat	Mundeh Kauh	1	0	1
Bali	Tabanan	Tabanan	Bongan	1	0	1

Bali	Tabanan	Tabanan	Dajan Peken	2	0	2
Bali	Tabanan	Tabanan	Dauh Peken	3	0	3
Bali	Tabanan	Tabanan	Delod Peken	6	0	6
Bali	Tabanan	Tabanan	Denbantas	1	0	1
Bali	Tabanan	Tabanan	Sesandan	2	0	2
Bali	Tabanan	Tabanan	Sudimara	1	0	1
Bali	Tabanan	Tabanan	Tunjuk	1	0	1
TOTAL				1193	230	1423

PETA PENYAKIT RABIES DI PROVINSI NUSA TENGGARA BARAT TAHUN 2019

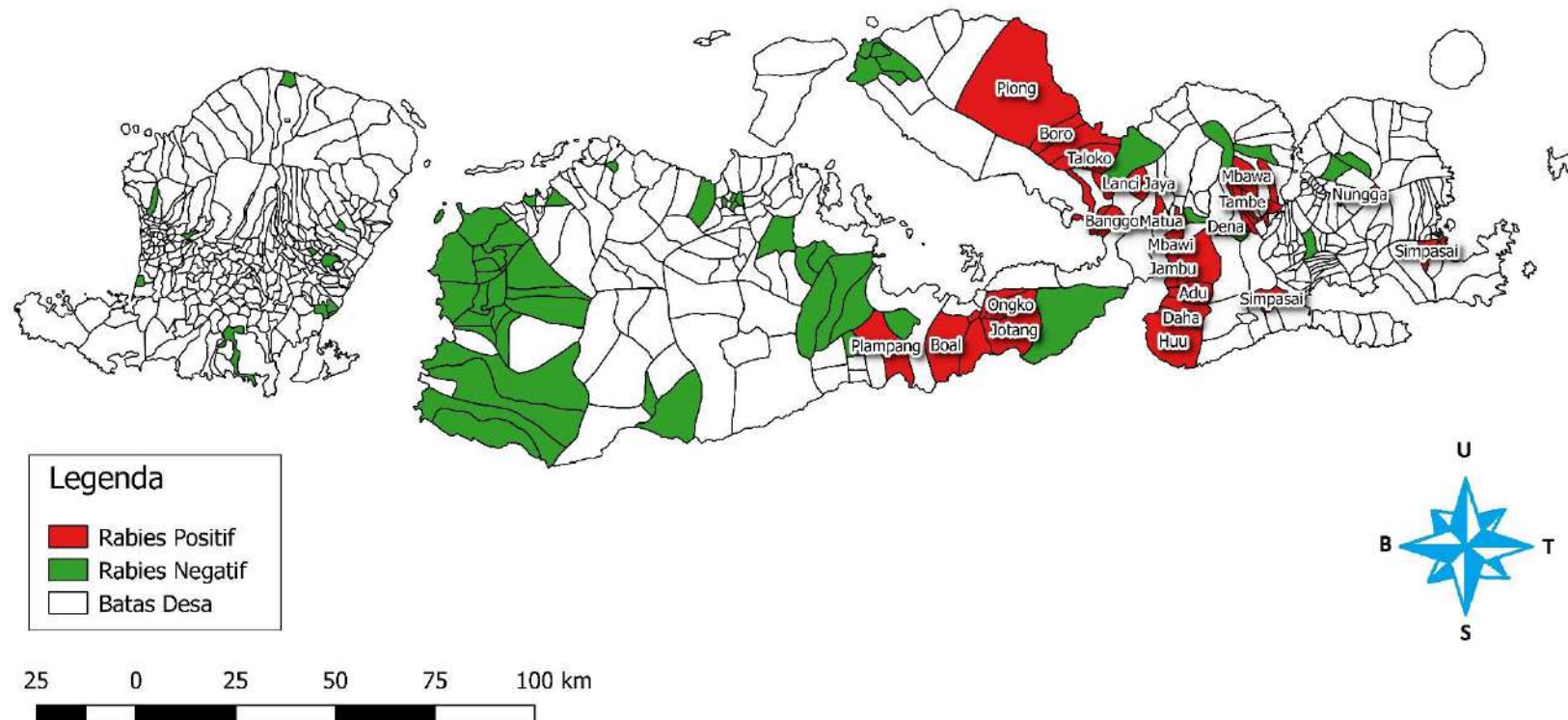

DATA PHMS BALAI BESAR VETERINER DENPASAR
DI PROVINSI NUSA TENGGARA BARAT
01 JANUARI SAMPAI DENGAN 31 DESEMBER 2019
KELOMPOK PENYAKIT : RABIES

Provinsi	Kabupaten	Kecamatan	Desa	Negatif	Positif	Jumlah
Nusa Tenggara Barat	Bima	Bolo	Nggembe	0	1	1
Nusa Tenggara Barat	Bima	Bolo	Rasabou	0	1	1
Nusa Tenggara Barat	Bima	Bolo	Tambe	0	1	1
Nusa Tenggara Barat	Bima	Bolo	Timu	0	1	1
Nusa Tenggara Barat	Bima	Donggo	Doridungga	0	1	1
Nusa Tenggara Barat	Bima	Donggo	Kala	1	0	1
Nusa Tenggara Barat	Bima	Donggo	Mbawa	0	2	2
Nusa Tenggara Barat	Bima	Donggo	Rora	7	0	7
Nusa Tenggara Barat	Bima	Mada Pangga	Bolo	0	1	1
Nusa Tenggara Barat	Bima	Mada Pangga	Dena	0	1	1
Nusa Tenggara Barat	Bima	Mada Pangga	Mpuri	13	0	13
Nusa Tenggara Barat	Bima	Mada Pangga	Rade	0	1	1
Nusa Tenggara Barat	Bima	Mada Pangga	Tonda	1	1	2
Nusa Tenggara Barat	Bima	Sanggar	Boro	0	3	3
Nusa Tenggara Barat	Bima	Sanggar	Kore	10	4	14
Nusa Tenggara Barat	Bima	Sanggar	Oi Saro	0	3	3
Nusa Tenggara Barat	Bima	Sanggar	Piong	7	1	8
Nusa Tenggara Barat	Bima	Sanggar	Taloko	0	5	5
Nusa Tenggara Barat	Bima	Tambora	Labuhan Kananga	2	4	6
Nusa Tenggara Barat	Bima	Wawo	Kambilo	2	1	3

Nusa Tenggara Barat	Dompu	Dompu	Bada	7	2	9
Nusa Tenggara Barat	Dompu	Dompu	Dorebara	3	4	7
Nusa Tenggara Barat	Dompu	Dompu	Dorotangga	1	0	1
Nusa Tenggara Barat	Dompu	Dompu	Kandai Satu	0	3	3
Nusa Tenggara Barat	Dompu	Dompu	Kareke	0	1	1
Nusa Tenggara Barat	Dompu	Dompu	Karijawa	5	0	5
Nusa Tenggara Barat	Dompu	Dompu	Mangge Asi	0	1	1
Nusa Tenggara Barat	Dompu	Dompu	Mangge Nae	0	1	1
Nusa Tenggara Barat	Dompu	Dompu	Mbawi	0	3	3
Nusa Tenggara Barat	Dompu	Dompu	Potu	1	1	2
Nusa Tenggara Barat	Dompu	Hu U	Adu	4	1	5
Nusa Tenggara Barat	Dompu	Hu U	Daha	1	2	3
Nusa Tenggara Barat	Dompu	Hu U	Huu	5	11	16
Nusa Tenggara Barat	Dompu	Hu U	Rasabou	0	1	1
Nusa Tenggara Barat	Dompu	Kempo	Doro Kobo	0	1	1
Nusa Tenggara Barat	Dompu	Kempo	Kempo	4	1	5
Nusa Tenggara Barat	Dompu	Kempo	Soro	7	3	10
Nusa Tenggara Barat	Dompu	Kempo	Ta A	6	2	8
Nusa Tenggara Barat	Dompu	Kilo	Mbuju	1	0	1
Nusa Tenggara Barat	Dompu	Manggelewa	Anamina	5	0	5
Nusa Tenggara Barat	Dompu	Manggelewa	Banggo	6	2	8
Nusa Tenggara Barat	Dompu	Manggelewa	Doromelo	3	2	5
Nusa Tenggara Barat	Dompu	Manggelewa	Lanci Jaya	4	2	6
Nusa Tenggara Barat	Dompu	Manggelewa	Nusa Jaya	0	1	1
Nusa Tenggara Barat	Dompu	Manggelewa	Tanju	2	0	2
Nusa Tenggara Barat	Dompu	Pajo	Jambu	0	2	2
Nusa Tenggara Barat	Dompu	Pajo	Lune	0	2	2
Nusa Tenggara Barat	Dompu	Pajo	Ranggo	15	10	25
Nusa Tenggara Barat	Dompu	Pajo	Upt Woko	0	1	1

Nusa Tenggara Barat	Dompu	Pekat	Kadindi	2	0	2
Nusa Tenggara Barat	Dompu	Pekat	Nangamiro	1	0	1
Nusa Tenggara Barat	Dompu	Pekat	Pekat	1	0	1
Nusa Tenggara Barat	Dompu	Pekat	Tambora	3	0	3
Nusa Tenggara Barat	Dompu	Woja	Baka Jaya	0	1	1
Nusa Tenggara Barat	Dompu	Woja	Matua	0	1	1
Nusa Tenggara Barat	Dompu	Woja	Nowa	0	1	1
Nusa Tenggara Barat	Dompu	Woja	Simpasai	6	2	8
Nusa Tenggara Barat	Kota Bima	Asakota	Jatibaru	6	0	6
Nusa Tenggara Barat	Kota Bima	Raba	Pananae	0	1	1
Nusa Tenggara Barat	Kota Bima	Raba	Rite	1	0	1
Nusa Tenggara Barat	Kota Bima	Rasanae Timur	Kodo	0	1	1
Nusa Tenggara Barat	Kota Bima	Rasanae Timur	Nungga	0	3	3
Nusa Tenggara Barat	Lombok Barat	Gerung	Tempos	1	0	1
Nusa Tenggara Barat	Lombok Barat	Gunung Sari	Gunung Sari	1	0	1
Nusa Tenggara Barat	Lombok Barat	Labu Api	Labu Api	2	0	2
Nusa Tenggara Barat	Lombok Barat	Lembar	Lembar	8	0	8
Nusa Tenggara Barat	Lombok Barat	Narmada	Lembuak	1	0	1
Nusa Tenggara Barat	Lombok Tengah	Pujut	Mertak	1	0	1
Nusa Tenggara Barat	Lombok Tengah	Pujut	Sengkol	5	0	5
Nusa Tenggara Barat	Lombok Timur	Keruak	Pijot	10	0	10
Nusa Tenggara Barat	Lombok Timur	Keruak	Selebung Ketangga	3	0	3
Nusa Tenggara Barat	Lombok Timur	Keruak	Tanjung Luar	9	0	9
Nusa Tenggara Barat	Lombok Timur	Labuhan Haji	Tirtanadi	2	0	2
Nusa Tenggara Barat	Lombok Timur	Masbagik	Masbagik Selatan	2	0	2
Nusa Tenggara Barat	Lombok Timur	Selong	Pancor	1	0	1
Nusa Tenggara Barat	Lombok Timur	Wanasaba	Mamben Daya	3	0	3
Nusa Tenggara Barat	Lombok Utara	Bayan	Anyar	1	0	1
Nusa Tenggara Barat	Mataram	Cakranegara	Sapta Marga	27	0	27

Nusa Tenggara Barat	Mataram	Mataram	Pagesangan Timur	1	0	1
Nusa Tenggara Barat	Mataram	Sekarbela	Jempong Baru	2	0	2
Nusa Tenggara Barat	Mataram	Selaparang	Dasan Agung Baru	2	0	2
Nusa Tenggara Barat	Mataram	Selaparang	Mataram Barat	1	0	1
Nusa Tenggara Barat	Sumbawa	Alas Barat	Gontar	1	0	1
Nusa Tenggara Barat	Sumbawa	Empang	Boal	4	1	5
Nusa Tenggara Barat	Sumbawa	Empang	Bunga Eja	1	6	7
Nusa Tenggara Barat	Sumbawa	Empang	Empang Atas	1	3	4
Nusa Tenggara Barat	Sumbawa	Empang	Empang Bawah	0	2	2
Nusa Tenggara Barat	Sumbawa	Empang	Gapit	3	1	4
Nusa Tenggara Barat	Sumbawa	Empang	Jotang	1	1	2
Nusa Tenggara Barat	Sumbawa	Empang	Jotang Beru	2	2	4
Nusa Tenggara Barat	Sumbawa	Empang	Lamenta	0	5	5
Nusa Tenggara Barat	Sumbawa	Empang	Ongko	0	3	3
Nusa Tenggara Barat	Sumbawa	Empang	Pamanto	1	2	3
Nusa Tenggara Barat	Sumbawa	Labangka	Labangka	0	1	1
Nusa Tenggara Barat	Sumbawa	Labangka	Suka Damai	0	3	3
Nusa Tenggara Barat	Sumbawa	Labuhan Badas	Karang Dima	8	0	8
Nusa Tenggara Barat	Sumbawa	Lape	Dete	4	0	4
Nusa Tenggara Barat	Sumbawa	Lape	Labuan Kuris	4	0	4
Nusa Tenggara Barat	Sumbawa	Lape	Lape	2	0	2
Nusa Tenggara Barat	Sumbawa	Lopok	Langam	3	0	3
Nusa Tenggara Barat	Sumbawa	Lopok	Lopok	1	0	1
Nusa Tenggara Barat	Sumbawa	Lunyuk	Lunyuk Ode	1	0	1
Nusa Tenggara Barat	Sumbawa	Lunyuk	Suka Maju	1	0	1
Nusa Tenggara Barat	Sumbawa	Maronge	Labuan Sangoro	4	0	4
Nusa Tenggara Barat	Sumbawa	Maronge	Maronge	1	0	1
Nusa Tenggara Barat	Sumbawa	Maronge	Simu	1	0	1
Nusa Tenggara Barat	Sumbawa	Plampang	Muer	1	0	1

Nusa Tenggara Barat	Sumbawa	Plampang	Plampang	1	1	2
Nusa Tenggara Barat	Sumbawa	Plampang	Sepakat	2	0	2
Nusa Tenggara Barat	Sumbawa	Plampang	Sepayung	3	0	3
Nusa Tenggara Barat	Sumbawa	Plampang	Sp II Prode	0	2	2
Nusa Tenggara Barat	Sumbawa	Plampang	Sp III Prode	0	1	1
Nusa Tenggara Barat	Sumbawa	Plampang	Teluk Santong	3	1	4
Nusa Tenggara Barat	Sumbawa	Plampang	Usar	0	1	1
Nusa Tenggara Barat	Sumbawa	Sumbawa	Brang Biji	2	0	2
Nusa Tenggara Barat	Sumbawa	Sumbawa	Seketeng	4	0	4
Nusa Tenggara Barat	Sumbawa	Tarano	Banda	0	1	1
Nusa Tenggara Barat	Sumbawa	Tarano	Bantulanteh	0	3	3
Nusa Tenggara Barat	Sumbawa	Tarano	Bidang	1	1	2
Nusa Tenggara Barat	Sumbawa	Tarano	Labuan Aji	1	3	4
Nusa Tenggara Barat	Sumbawa	Tarano	Labuan Botong	5	6	11
Nusa Tenggara Barat	Sumbawa	Tarano	Labuan Jambu	0	4	4
Nusa Tenggara Barat	Sumbawa	Tarano	Mata	1	0	1
Nusa Tenggara Barat	Sumbawa	Tarano	Tolo Oi	11	0	11
Nusa Tenggara Barat	Sumbawa	Utan	Stowe Brang	1	0	1
Nusa Tenggara Barat	Sumbawa Barat	Brang Ene	Kalimantong	4	0	4
Nusa Tenggara Barat	Sumbawa Barat	Brang Ene	Lampok	1	0	1
Nusa Tenggara Barat	Sumbawa Barat	Brang Ene	Manemeng	1	0	1
Nusa Tenggara Barat	Sumbawa Barat	Brang Ene	Mataiyang	2	0	2
Nusa Tenggara Barat	Sumbawa Barat	Brang Ene	Mujahidin	5	0	5
Nusa Tenggara Barat	Sumbawa Barat	Brang Ene	Mura	6	0	6
Nusa Tenggara Barat	Sumbawa Barat	Brang Rea	Bangkat Monte	1	0	1
Nusa Tenggara Barat	Sumbawa Barat	Brang Rea	Desa Beru	1	0	1
Nusa Tenggara Barat	Sumbawa Barat	Brang Rea	Lamuntet	1	0	1
Nusa Tenggara Barat	Sumbawa Barat	Brang Rea	Motong	1	0	1
Nusa Tenggara Barat	Sumbawa Barat	Brang Rea	Rarak Rongis	1	0	1

Nusa Tenggara Barat	Sumbawa Barat	Brang Rea	Sapuraga Bree	2	0	2
Nusa Tenggara Barat	Sumbawa Barat	Brang Rea	Seminar Salit	2	0	2
Nusa Tenggara Barat	Sumbawa Barat	Brang Rea	Tepas	1	0	1
Nusa Tenggara Barat	Sumbawa Barat	Brang Rea	Tepas Sepakat	3	0	3
Nusa Tenggara Barat	Sumbawa Barat	Jereweh	Belo	5	0	5
Nusa Tenggara Barat	Sumbawa Barat	Jereweh	Beru	5	0	5
Nusa Tenggara Barat	Sumbawa Barat	Jereweh	Dasan Anyar	6	0	6
Nusa Tenggara Barat	Sumbawa Barat	Maluk	Benete	3	0	3
Nusa Tenggara Barat	Sumbawa Barat	Maluk	Bukit Damai	1	0	1
Nusa Tenggara Barat	Sumbawa Barat	Maluk	Maluk	1	0	1
Nusa Tenggara Barat	Sumbawa Barat	Maluk	Mantun	1	0	1
Nusa Tenggara Barat	Sumbawa Barat	Maluk	Pasir Putih	2	0	2
Nusa Tenggara Barat	Sumbawa Barat	Pato Tano	Kiantar	1	0	1
Nusa Tenggara Barat	Sumbawa Barat	Pato Tano	Kokar Lian	5	0	5
Nusa Tenggara Barat	Sumbawa Barat	Pato Tano	Mantar	1	0	1
Nusa Tenggara Barat	Sumbawa Barat	Pato Tano	Poto Tano	1	0	1
Nusa Tenggara Barat	Sumbawa Barat	Pato Tano	Senayan	2	0	2
Nusa Tenggara Barat	Sumbawa Barat	Pato Tano	Tambak Sari	1	0	1
Nusa Tenggara Barat	Sumbawa Barat	Pato Tano	Tebo	1	0	1
Nusa Tenggara Barat	Sumbawa Barat	Pato Tano	Tua Nanga	1	0	1
Nusa Tenggara Barat	Sumbawa Barat	Sekongkang	Ai Kangkung	6	0	6
Nusa Tenggara Barat	Sumbawa Barat	Sekongkang	Kemuning	4	0	4
Nusa Tenggara Barat	Sumbawa Barat	Sekongkang	Sekongkang Atas	4	0	4
Nusa Tenggara Barat	Sumbawa Barat	Sekongkang	Sekongkang Bawah	3	0	3
Nusa Tenggara Barat	Sumbawa Barat	Sekongkang	Talonang	1	0	1
Nusa Tenggara Barat	Sumbawa Barat	Sekongkang	Tatar	6	0	6
Nusa Tenggara Barat	Sumbawa Barat	Sekongkang	Tongo	4	0	4
Nusa Tenggara Barat	Sumbawa Barat	Seteluk	Air Suning	1	0	1
Nusa Tenggara Barat	Sumbawa Barat	Seteluk	Lamusung	2	0	2

Nusa Tenggara Barat	Sumbawa Barat	Seteluk	Loka	1	0	1
Nusa Tenggara Barat	Sumbawa Barat	Seteluk	Meraran	1	0	1
Nusa Tenggara Barat	Sumbawa Barat	Seteluk	Rempe	3	0	3
Nusa Tenggara Barat	Sumbawa Barat	Seteluk	Seran	1	0	1
Nusa Tenggara Barat	Sumbawa Barat	Seteluk	Seteluk Atas	5	0	5
Nusa Tenggara Barat	Sumbawa Barat	Seteluk	Seteluk Tengah	5	0	5
Nusa Tenggara Barat	Sumbawa Barat	Seteluk	Tapir	2	0	2
Nusa Tenggara Barat	Sumbawa Barat	Taliwang	Arab Kenangan	2	0	2
Nusa Tenggara Barat	Sumbawa Barat	Taliwang	Banjar	1	0	1
Nusa Tenggara Barat	Sumbawa Barat	Taliwang	Batu Putih	1	0	1
Nusa Tenggara Barat	Sumbawa Barat	Taliwang	Bugis	2	0	2
Nusa Tenggara Barat	Sumbawa Barat	Taliwang	Dalam	1	0	1
Nusa Tenggara Barat	Sumbawa Barat	Taliwang	Kuang	5	0	5
Nusa Tenggara Barat	Sumbawa Barat	Taliwang	Labuan Kertasari	1	0	1
Nusa Tenggara Barat	Sumbawa Barat	Taliwang	Labuan Lalar	1	0	1
Nusa Tenggara Barat	Sumbawa Barat	Taliwang	Lalar Liang	1	0	1
Nusa Tenggara Barat	Sumbawa Barat	Taliwang	Menala	15	0	15
Nusa Tenggara Barat	Sumbawa Barat	Taliwang	Sampir	1	0	1
Nusa Tenggara Barat	Sumbawa Barat	Taliwang	Seloto	1	0	1
Nusa Tenggara Barat	Sumbawa Barat	Taliwang	Sermong	1	0	1
Nusa Tenggara Barat	Sumbawa Barat	Taliwang	Tamekan	1	0	1
Nusa Tenggara Barat	Sumbawa Barat	Taliwang	Telaga Bertong	16	0	16
Total				474	156	630

PETA PENYAKIT RABIES DI PROVINSI NUSA TENGGARA TIMUR TAHUN 2019

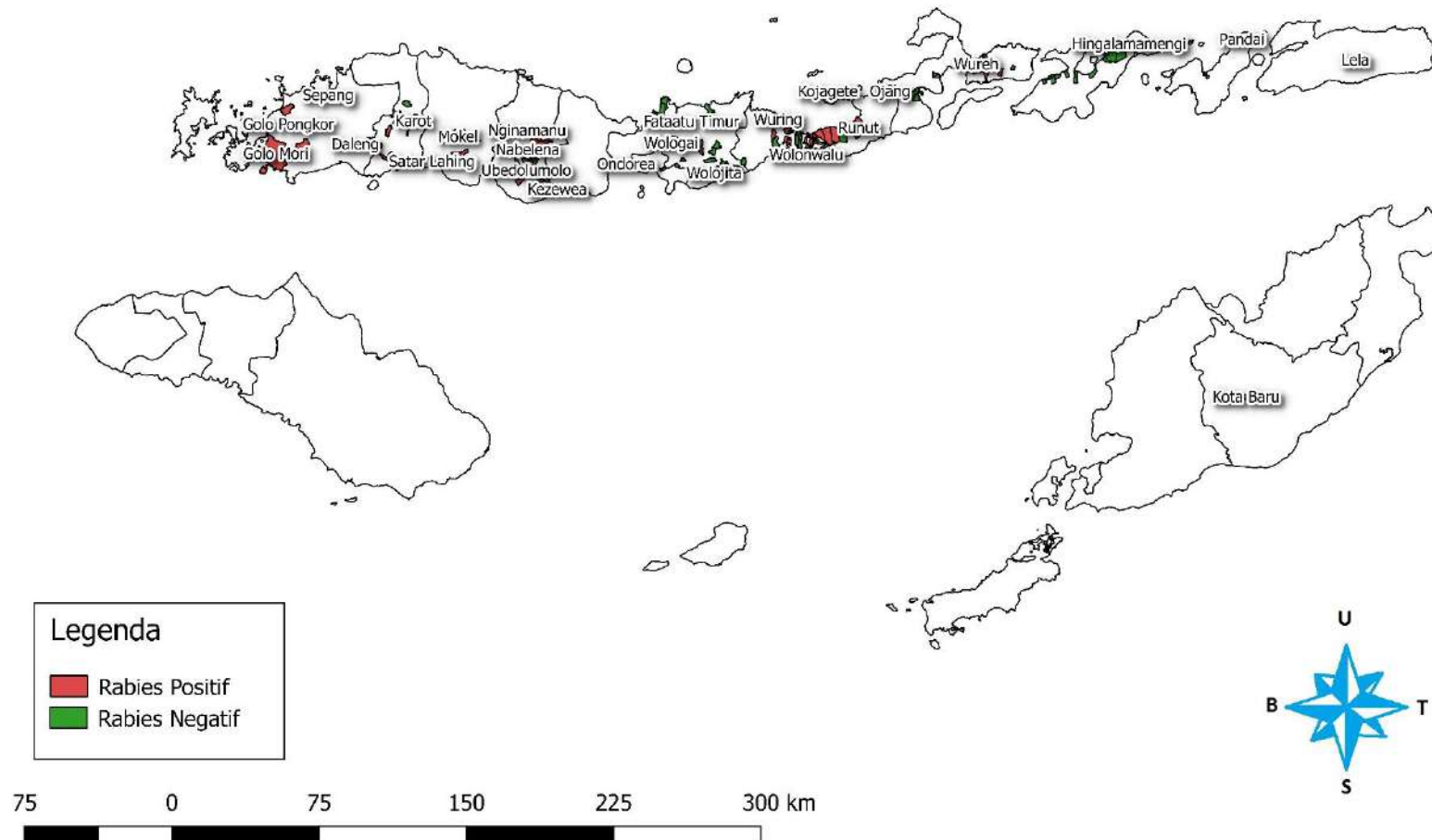

DATA PHMS BALAI BESAR VETERINER DENPASAR
DI PROVINSI NUSA TENGGARA TIMUR
01 JANUARI SAMPAI DENGAN 31 DESEMBER 2019
KELOMPOK PENYAKIT : RABIES

Provinsi	Kabupaten	Kecamatan	Desa	Negatif	Positif	Jumlah
Nusa Tenggara Timur	Ende	Detukeli	Nggesa	1	0	1
Nusa Tenggara Timur	Ende	Detukeli	Watunggere Marilonga	0	1	1
Nusa Tenggara Timur	Ende	Detusoko	Nuaone	1	0	1
Nusa Tenggara Timur	Ende	Detusoko	Wologai	3	7	10
Nusa Tenggara Timur	Ende	Detusoko	Wolotolo	0	1	1
Nusa Tenggara Timur	Ende	Ende	Embu Ngena	1	0	1
Nusa Tenggara Timur	Ende	Ende	Ndetundora I	0	1	1
Nusa Tenggara Timur	Ende	Ende	Ndetundora li	1	0	1
Nusa Tenggara Timur	Ende	Ende	Tomberabu 1	0	1	1
Nusa Tenggara Timur	Ende	Ende	Tomberabu li	1	0	1
Nusa Tenggara Timur	Ende	Ende Tengah	Kelimutu	0	1	1
Nusa Tenggara Timur	Ende	Ende Tengah	Potulando	1	0	1
Nusa Tenggara Timur	Ende	Ende Timur	Mautapaga	2	0	2
Nusa Tenggara Timur	Ende	Ende Timur	Ndungga	1	0	1
Nusa Tenggara Timur	Ende	Ende Timur	Rewarangga	3	2	5
Nusa Tenggara Timur	Ende	Ende Utara	Kotaratu	1	0	1
Nusa Tenggara Timur	Ende	Kelimutu	Kuru	1	0	1
Nusa Tenggara Timur	Ende	Kelimutu	Nuamuri	1	0	1
Nusa Tenggara Timur	Ende	Kelimutu	Woloara	1	0	1
Nusa Tenggara Timur	Ende	Maurole	Watukamba	1	0	1
Nusa Tenggara Timur	Ende	Nanga Panda	Jegharangga	1	0	1
Nusa Tenggara Timur	Ende	Nanga Panda	Ndorurea	0	1	1

Nusa Tenggara Timur	Ende	Nanga Panda	Ondorea	0	1	1
Nusa Tenggara Timur	Ende	Nanga Panda	Ondorea Barat	0	1	1
Nusa Tenggara Timur	Ende	Ndonga Timur	Kurulumbu	1	0	1
Nusa Tenggara Timur	Ende	Ndori	Wonda	1	0	1
Nusa Tenggara Timur	Ende	Wewaria	Fataatu	1	0	1
Nusa Tenggara Timur	Ende	Wewaria	Fataatu Timur	0	2	2
Nusa Tenggara Timur	Ende	Wewaria	Mukusaki	1	0	1
Nusa Tenggara Timur	Ende	Wolajita	Wiwipemo	1	0	1
Nusa Tenggara Timur	Ende	Wolajita	Wolajita	0	1	1
Nusa Tenggara Timur	Ende	Wolowaru	Lisedetu	1	0	1
Nusa Tenggara Timur	Ende	Wolowaru	Wolosoko	0	1	1
Nusa Tenggara Timur	Flores Timur	Adonara Barat	Hurung	0	1	1
Nusa Tenggara Timur	Flores Timur	Adonara Barat	Waiwadan	1	0	1
Nusa Tenggara Timur	Flores Timur	Adonara Barat	Wureh	1	1	2
Nusa Tenggara Timur	Flores Timur	Adonara Timur	Karinglamalouk	1	0	1
Nusa Tenggara Timur	Flores Timur	Adonara Timur	Saosina	0	1	1
Nusa Tenggara Timur	Flores Timur	Demon Pagong	Bama	3	0	3
Nusa Tenggara Timur	Flores Timur	Demon Pagong	Blepanawa	0	2	2
Nusa Tenggara Timur	Flores Timur	Ile Bura	Nobokonga	3	0	3
Nusa Tenggara Timur	Flores Timur	Larantuka	Larantuka	0	1	1
Nusa Tenggara Timur	Flores Timur	Larantuka	Puken Tobi Wangi Bao	1	0	1
Nusa Tenggara Timur	Flores Timur	Larantuka	Sarotari	0	2	2
Nusa Tenggara Timur	Flores Timur	Larantuka	Sarotari Tengah	3	5	8
Nusa Tenggara Timur	Flores Timur	Larantuka	Sarotari Timur	5	1	6
Nusa Tenggara Timur	Flores Timur	Larantuka	Waihali	1	0	1
Nusa Tenggara Timur	Flores Timur	Tanjung Bunga	Ratu Lodong	1	0	1
Nusa Tenggara Timur	Flores Timur	Titehena	Konga	1	0	1
Nusa Tenggara Timur	Flores Timur	Wotan Ulumado	Bliko	7	1	8
Nusa Tenggara Timur	Flores Timur	Wotan Ulumado	Kawela	1	0	1

Nusa Tenggara Timur	Flores Timur	Wotan Ulumado	Pandai	0	3	3
Nusa Tenggara Timur	Flores Timur	Wotan Ulumado	Tobilota	0	1	1
Nusa Tenggara Timur	Lembata	Buyasari	Benihading li	0	1	1
Nusa Tenggara Timur	Lembata	Buyasari	Roho	6	0	6
Nusa Tenggara Timur	Lembata	Buyasari	Tubung Walang	1	0	1
Nusa Tenggara Timur	Lembata	Ile Ape	Laranwuntun	0	1	1
Nusa Tenggara Timur	Lembata	Lebatukan	Baopana	1	0	1
Nusa Tenggara Timur	Lembata	Lebatukan	Dikesare	2	0	2
Nusa Tenggara Timur	Lembata	Lebatukan	Lamatuka	2	1	3
Nusa Tenggara Timur	Lembata	Lebatukan	Waienga	1	0	1
Nusa Tenggara Timur	Lembata	Nubatukan	Lewoleba	9	0	9
Nusa Tenggara Timur	Lembata	Nubatukan	Lewoleba Barat	2	0	2
Nusa Tenggara Timur	Lembata	Nubatukan	Lewoleba Tengah	10	0	10
Nusa Tenggara Timur	Lembata	Nubatukan	Lewoleba Timur	7	0	7
Nusa Tenggara Timur	Lembata	Nubatukan	Lewoleba Utara	1	0	1
Nusa Tenggara Timur	Lembata	Nubatukan	Pada	1	0	1
Nusa Tenggara Timur	Lembata	Omesuri	Balauring	2	0	2
Nusa Tenggara Timur	Lembata	Omesuri	Hingalamamengi	0	1	1
Nusa Tenggara Timur	Lembata	Omesuri	Lebewala	2	0	2
Nusa Tenggara Timur	Lembata	Omesuri	Mahal	1	0	1
Nusa Tenggara Timur	Manggarai	Cibal Barat	Lenda	2	0	2
Nusa Tenggara Timur	Manggarai	Langke Rembong	Carep	2	1	3
Nusa Tenggara Timur	Manggarai	Langke Rembong	Karot	0	3	3
Nusa Tenggara Timur	Manggarai	Langke Rembong	Pau	5	0	5
Nusa Tenggara Timur	Manggarai	Langke Rembong	Satar Tacik	1	0	1
Nusa Tenggara Timur	Manggarai	Langke Rembong	Tadong	0	1	1
Nusa Tenggara Timur	Manggarai	Rahong Utara	Golo Langkok	0	1	1
Nusa Tenggara Timur	Manggarai	Rahong Utara	Tengku Lese	0	1	1
Nusa Tenggara Timur	Manggarai	Ruteng	Bulan	0	1	1

Nusa Tenggara Timur	Manggarai	Ruteng	Rai	0	1	1
Nusa Tenggara Timur	Manggarai	Satar mese Barat	Cambir Leca	0	1	1
Nusa Tenggara Timur	Manggarai	Satar mese Barat	Golo Ropong	0	1	1
Nusa Tenggara Timur	Manggarai	Satar Mese Utara	Todo	0	3	3
Nusa Tenggara Timur	Manggarai	Satarmese	Iteng	0	1	1
Nusa Tenggara Timur	Manggarai	Wae Rii	Benteng poco	0	1	1
Nusa Tenggara Timur	Manggarai	Wae Rii	Ndehes	1	0	1
Nusa Tenggara Timur	Manggarai Barat	Boleng	Sepang	0	1	1
Nusa Tenggara Timur	Manggarai Barat	Komodo	Golo Bilas	0	2	2
Nusa Tenggara Timur	Manggarai Barat	Komodo	Golo Mori	1	1	2
Nusa Tenggara Timur	Manggarai Barat	Komodo	Golo Pongkor	0	1	1
Nusa Tenggara Timur	Manggarai Barat	Komodo	Labuan Bajo	2	1	3
Nusa Tenggara Timur	Manggarai Barat	Lembor	Daleng	0	1	1
Nusa Tenggara Timur	Manggarai Barat	Lembor	Ngancar	0	1	1
Nusa Tenggara Timur	Manggarai Barat	Lembor	Pong Majok	0	1	1
Nusa Tenggara Timur	Manggarai Barat	Lembor	Ponto Ara	0	1	1
Nusa Tenggara Timur	Manggarai Barat	Lembor	Wae Bangka	2	0	2
Nusa Tenggara Timur	Manggarai Barat	Lembor	Wae Kanta	1	0	1
Nusa Tenggara Timur	Manggarai Barat	Sano Nggoang	Sano Nggoang	0	1	1
Nusa Tenggara Timur	Manggarai Timur	Borong	Rana Loba	0	1	1
Nusa Tenggara Timur	Manggarai Timur	Borong	Satar Lahing	0	1	1
Nusa Tenggara Timur	Manggarai Timur	Kota Komba	Golo Ndele	8	0	8
Nusa Tenggara Timur	Manggarai Timur	Kota Komba	Golo Tolang	0	1	1
Nusa Tenggara Timur	Manggarai Timur	Kota Komba	Golomeni	4	0	4
Nusa Tenggara Timur	Manggarai Timur	Kota Komba	Mokel	22	1	23
Nusa Tenggara Timur	Manggarai Timur	Kota Komba	Rana Mbeling	8	0	8
Nusa Tenggara Timur	Manggarai Timur	Kota Komba	Tanah Rata	0	1	1
Nusa Tenggara Timur	Nagekeo	Aesesa	Danga	2	1	3
Nusa Tenggara Timur	Nagekeo	Wolowae	Tenda Kinde	0	1	1

Nusa Tenggara Timur	Ngada	Aimere	Aimere	0	3	3
Nusa Tenggara Timur	Ngada	Bajawa	Bajawa	9	4	13
Nusa Tenggara Timur	Ngada	Bajawa	Beiwali	2	0	2
Nusa Tenggara Timur	Ngada	Bajawa	Beja	2	2	4
Nusa Tenggara Timur	Ngada	Bajawa	Bomari	0	2	2
Nusa Tenggara Timur	Ngada	Bajawa	Bowali	2	1	3
Nusa Tenggara Timur	Ngada	Bajawa	Faobata	8	0	8
Nusa Tenggara Timur	Ngada	Bajawa	Jawameze	1	0	1
Nusa Tenggara Timur	Ngada	Bajawa	Kisanata	1	0	1
Nusa Tenggara Timur	Ngada	Bajawa	Lebijaga	5	0	5
Nusa Tenggara Timur	Ngada	Bajawa	Naru	1	0	1
Nusa Tenggara Timur	Ngada	Bajawa	Ngedukelu	0	1	1
Nusa Tenggara Timur	Ngada	Bajawa	Pape	3	0	3
Nusa Tenggara Timur	Ngada	Bajawa	Susu	5	0	5
Nusa Tenggara Timur	Ngada	Bajawa	Tanalodu	2	2	4
Nusa Tenggara Timur	Ngada	Bajawa	Trikora	11	1	12
Nusa Tenggara Timur	Ngada	Bajawa	Ubedolumolo	1	2	3
Nusa Tenggara Timur	Ngada	Bajawa	Ubedolumolo I	1	0	1
Nusa Tenggara Timur	Ngada	Bajawa	Wawowae	2	0	2
Nusa Tenggara Timur	Ngada	Bajawa Utara	Nabelena	0	1	1
Nusa Tenggara Timur	Ngada	Bajawa Utara	Wololika	0	1	1
Nusa Tenggara Timur	Ngada	Golewa	Radabata	2	1	3
Nusa Tenggara Timur	Ngada	Golewa	Todabelu	0	2	2
Nusa Tenggara Timur	Ngada	Golewa Barat	Beapawe	0	2	2
Nusa Tenggara Timur	Ngada	Golewa Barat	Golewa Barat	1	0	1
Nusa Tenggara Timur	Ngada	Golewa Barat	Rakalaba	0	1	1
Nusa Tenggara Timur	Ngada	Golewa Barat	Rakateda II	0	1	1
Nusa Tenggara Timur	Ngada	Golewa Barat	Turekisa	2	1	3
Nusa Tenggara Timur	Ngada	Golewa Selatan	Kezewea	0	1	1

Nusa Tenggara Timur	Ngada	Golewa Selatan	Radamasa	0	1	1
Nusa Tenggara Timur	Ngada	Inerie	Warupele I	0	1	1
Nusa Tenggara Timur	Ngada	Inerie	Warupele II	0	1	1
Nusa Tenggara Timur	Ngada	Riung	Benteng Tengah	0	1	1
Nusa Tenggara Timur	Ngada	Riung	Nangamese	1	0	1
Nusa Tenggara Timur	Ngada	Soa	Bogoboa	1	0	1
Nusa Tenggara Timur	Ngada	Soa	Libunio	1	0	1
Nusa Tenggara Timur	Ngada	Soa	Loa	1	0	1
Nusa Tenggara Timur	Ngada	Soa	Masu	3	0	3
Nusa Tenggara Timur	Ngada	Soa	Masu Kedhi	1	0	1
Nusa Tenggara Timur	Ngada	Soa	Mengeruda	1	1	2
Nusa Tenggara Timur	Ngada	Soa	Ngabheo	1	0	1
Nusa Tenggara Timur	Ngada	Soa	Piga	2	1	3
Nusa Tenggara Timur	Ngada	Soa	Seso	6	1	7
Nusa Tenggara Timur	Ngada	Soa	Tarawaja	0	1	1
Nusa Tenggara Timur	Ngada	Soa	Tarawali	2	3	5
Nusa Tenggara Timur	Ngada	Soa	Waepana	6	2	8
Nusa Tenggara Timur	Ngada	Wolomeze	Nginamanu	0	1	1
Nusa Tenggara Timur	Sikka	Alok	Kota Uneng	1	0	1
Nusa Tenggara Timur	Sikka	Alok	Madawat	3	0	3
Nusa Tenggara Timur	Sikka	Alok Barat	Wolomarang	4	1	5
Nusa Tenggara Timur	Sikka	Alok Barat	Wuring	1	1	2
Nusa Tenggara Timur	Sikka	Alok Timur	Kojagete	0	1	1
Nusa Tenggara Timur	Sikka	Alok Timur	Kota Baru	0	1	1
Nusa Tenggara Timur	Sikka	Alok Timur	Lepolima	0	1	1
Nusa Tenggara Timur	Sikka	Alok Timur	Nangameting	2	0	2
Nusa Tenggara Timur	Sikka	Alok Timur	Waioti	3	0	3
Nusa Tenggara Timur	Sikka	Alok Timur	Watugong	1	0	1
Nusa Tenggara Timur	Sikka	Bola	Bola	1	1	2

Nusa Tenggara Timur	Sikka	Bola	Ipir	2	0	2
Nusa Tenggara Timur	Sikka	Bola	Wolokoli	2	0	2
Nusa Tenggara Timur	Sikka	Bola	Wolonwalu	0	1	1
Nusa Tenggara Timur	Sikka	Doreng	Nen Bura	0	1	1
Nusa Tenggara Timur	Sikka	Doreng	Watumerak	1	0	1
Nusa Tenggara Timur	Sikka	Doreng	Wogalirit	1	0	1
Nusa Tenggara Timur	Sikka	Doreng	Wolomotong	1	0	1
Nusa Tenggara Timur	Sikka	Hewokloang	Heopuat	2	0	2
Nusa Tenggara Timur	Sikka	Hewokloang	Munerana	1	0	1
Nusa Tenggara Timur	Sikka	Kangae	Blatatatin	0	1	1
Nusa Tenggara Timur	Sikka	Kangae	Habi	2	1	3
Nusa Tenggara Timur	Sikka	Kangae	Kokowahor	0	1	1
Nusa Tenggara Timur	Sikka	Kangae	Tekaiku	1	0	1
Nusa Tenggara Timur	Sikka	Kangae	Watumilok	0	1	1
Nusa Tenggara Timur	Sikka	Kewapante	Ian Tena	1	0	1
Nusa Tenggara Timur	Sikka	Kewapante	Kopong	1	1	2
Nusa Tenggara Timur	Sikka	Kewapante	Namangkewa	0	1	1
Nusa Tenggara Timur	Sikka	Kewapante	Seusina	1	0	1
Nusa Tenggara Timur	Sikka	Kewapante	Waiara	0	1	1
Nusa Tenggara Timur	Sikka	Kewapante	Wairkoja	1	0	1
Nusa Tenggara Timur	Sikka	Koting	Koting A	0	1	1
Nusa Tenggara Timur	Sikka	Koting	Koting B	0	2	2
Nusa Tenggara Timur	Sikka	Koting	Ribang	1	0	1
Nusa Tenggara Timur	Sikka	Lela	Iligai	0	1	1
Nusa Tenggara Timur	Sikka	Lela	Lela	0	1	1
Nusa Tenggara Timur	Sikka	Lela	Sikka	1	0	1
Nusa Tenggara Timur	Sikka	Magepanda	Kolisia	1	0	1
Nusa Tenggara Timur	Sikka	Nelle	Nelle Wutung	1	0	1
Nusa Tenggara Timur	Sikka	Nita	Nita	1	1	2

Nusa Tenggara Timur	Sikka	Nita	Riit	0	1	1
Nusa Tenggara Timur	Sikka	Nita	Tilang	1	0	1
Nusa Tenggara Timur	Sikka	Talibura	Baang Koor	1	0	1
Nusa Tenggara Timur	Sikka	Talibura	Ojang	0	1	1
Nusa Tenggara Timur	Sikka	Waigete	Egon	2	5	7
Nusa Tenggara Timur	Sikka	Waigete	Hoder	2	2	4
Nusa Tenggara Timur	Sikka	Waigete	Nangatobong	1	0	1
Nusa Tenggara Timur	Sikka	Waigete	Pogon	2	1	3
Nusa Tenggara Timur	Sikka	Waigete	Runut	0	1	1
Nusa Tenggara Timur	Sikka	Waigete	Wairbleler	0	2	2
Grand Total				299	155	454

PETA PENYAKIT AVIAN INFLUENZA DI PROVINSI BALI TAHUN 2019

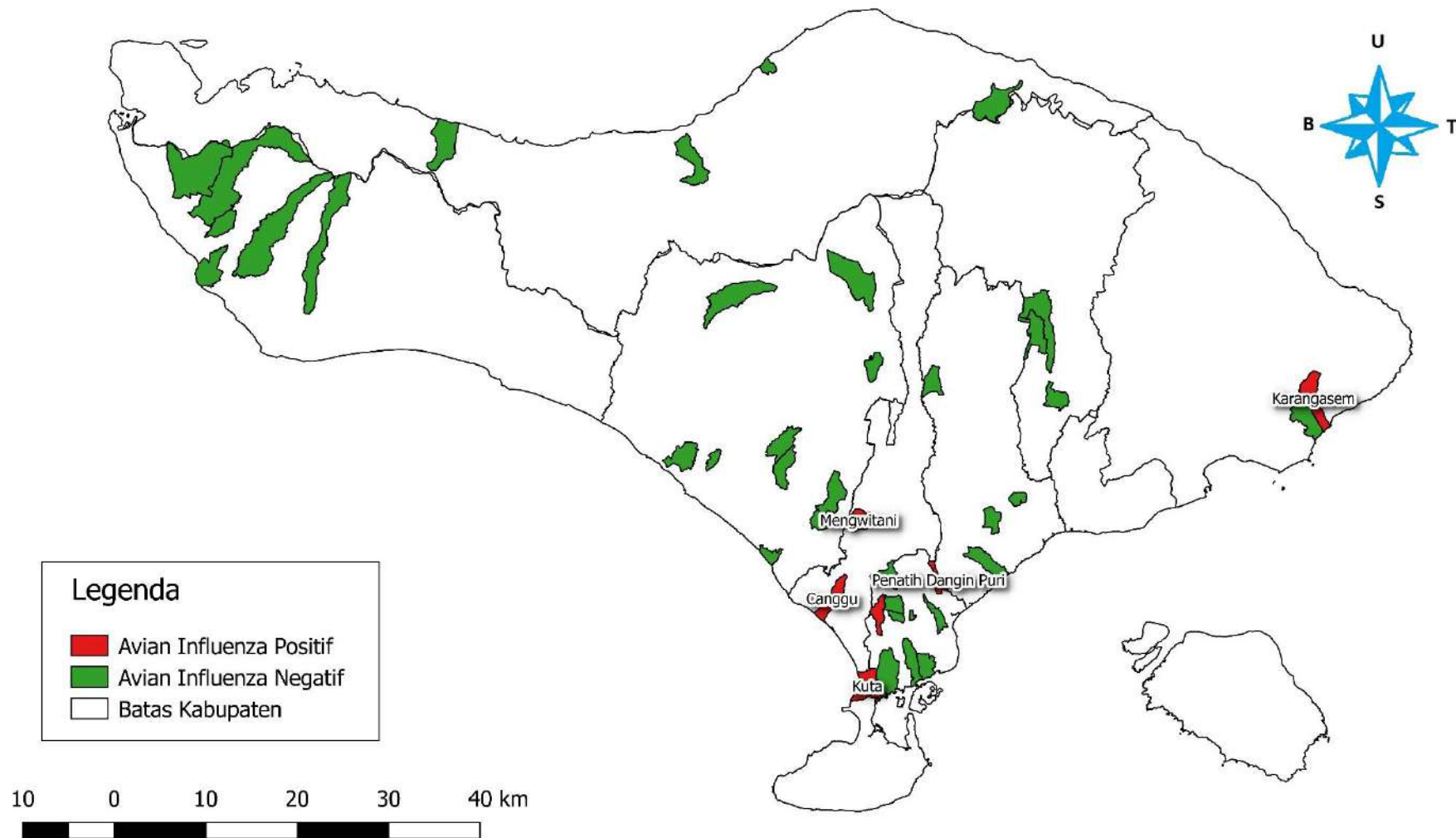

DATA PHMS BALAI BESAR VETERINER DENPASAR
DI PROVINSI BALI
01 JANUARI SAMPAI DENGAN 31 DESEMBER 2019
KELOMPOK PENYAKIT : AVIAN INFLUENZA

Provinsi	Kabupaten	Kecamatan	Desa	Negatif	Positif	Total
Bali	Badung	Kuta	Kuta	48	2	50
Bali	Badung	Kuta Utara	Canggu	3	1	4
Bali	Badung	Mengwi	Mengwitani	142	8	150
Bali	Bangli	Bangli	Cempaga	50	6	56
Bali	Bangli	Susut	Penglumbaran	1	0	1
Bali	Bangli	Susut	Tiga	1	0	1
Bali	Buleleng	Buleleng	Banyuasri	37	13	50
Bali	Buleleng	Busungbiu	Tinggarsari	1	0	1
Bali	Buleleng	Gerokgak	Sanggalangit	1	0	1
Bali	Buleleng	Sawan	Giri Emas	1	0	1
Bali	Buleleng	Tejakula	Madenan	2	0	2
Bali	Denpasar	Denpasar Barat	Padangsambian	0	1	1
Bali	Denpasar	Denpasar Barat	Pemecutan	10	0	10
Bali	Denpasar	Denpasar Selatan	Pemogan	10	0	10
Bali	Denpasar	Denpasar Selatan	Sesetan	1	0	1
Bali	Denpasar	Denpasar Selatan	Sidakarya	1	0	1
Bali	Denpasar	Denpasar Timur	Dangin Puri	10	0	10
Bali	Denpasar	Denpasar Timur	Kesiman	1	0	1
Bali	Denpasar	Denpasar Timur	Penatih Dangin Puri	0	1	1
Bali	Denpasar	Denpasar Utara	Pemecutan Kaja	10	0	10
Bali	Denpasar	Denpasar Utara	Ubung Kaja	6	4	10
Bali	Gianyar	Blahbatuh	Blahbatuh	9	0	9

Bali	Gianyar	Gianyar	Gianyar	26	0	26
Bali	Gianyar	Payangan	Melinggih	15	0	15
Bali	Gianyar	Sukawati	Sukawati	5	0	5
Bali	Jembrana	Jembrana	Pendem	50	0	50
Bali	Jembrana	Melaya	Blimbingsari	1	0	1
Bali	Jembrana	Melaya	Ekasari	1	0	1
Bali	Jembrana	Melaya	Manistutu	251	0	251
Bali	Jembrana	Melaya	Nusa Sari	1	0	1
Bali	Jembrana	Melaya	Tuwed	106	0	106
Bali	Jembrana	Melaya	Warnasari	1	0	1
Bali	Jembrana	Mendoyo	Tegal Cangkring	1	0	1
Bali	Karang Asem	Karang Asem	Karangasem	23	2	25
Bali	Karang Asem	Karang Asem	Subagan	25	0	25
Bali	Klungkung	Klungkung	Selat	0	1	1
Bali	Klungkung	Klungkung	Semarapura Kelod	115	5	120
Bali	Klungkung	Klungkung	Semarapura Kelod Kangin	1	0	1
Bali	Tabanan	Baturiti	Bangli	1	0	1
Bali	Tabanan	Kediri	Banjar Anyar	1	0	1
Bali	Tabanan	Kediri	Kaba Kaba	1	0	1
Bali	Tabanan	Kediri	Kediri	1	2	3
Bali	Tabanan	Kediri	Pangkung Tibah	8	0	8
Bali	Tabanan	Kerambitan	Sembung Gede	1	0	1
Bali	Tabanan	Kerambitan	Timpag	3	0	3
Bali	Tabanan	Marga	Caubelayu	1	0	1
Bali	Tabanan	Marga	Tua	1	0	1
Bali	Tabanan	Penebel	Babahan	1	0	1
Bali	Tabanan	Penebel	Mengeste	12	2	14
Bali	Tabanan	Pupuan	Batungsel	5	0	5
Bali	Tabanan	Selemadeg	Bajera	4	0	4

Bali	Tabanan	Selemadeg Barat	Bengkel Sari	1	0	1
Bali	Tabanan	Selemadeg Barat	Lalang Linggah	2	0	2
Bali	Tabanan	Selemadeg Timur	Gunung Salak	1	0	1
Bali	Tabanan	Tabanan	Dauh Peken	39	13	52
Bali	Total			1050	61	1111

PETA PENYAKIT AVIAN INFLUENZA DI PROVINSI NUSA TENGGARA BARAT TAHUN 2019

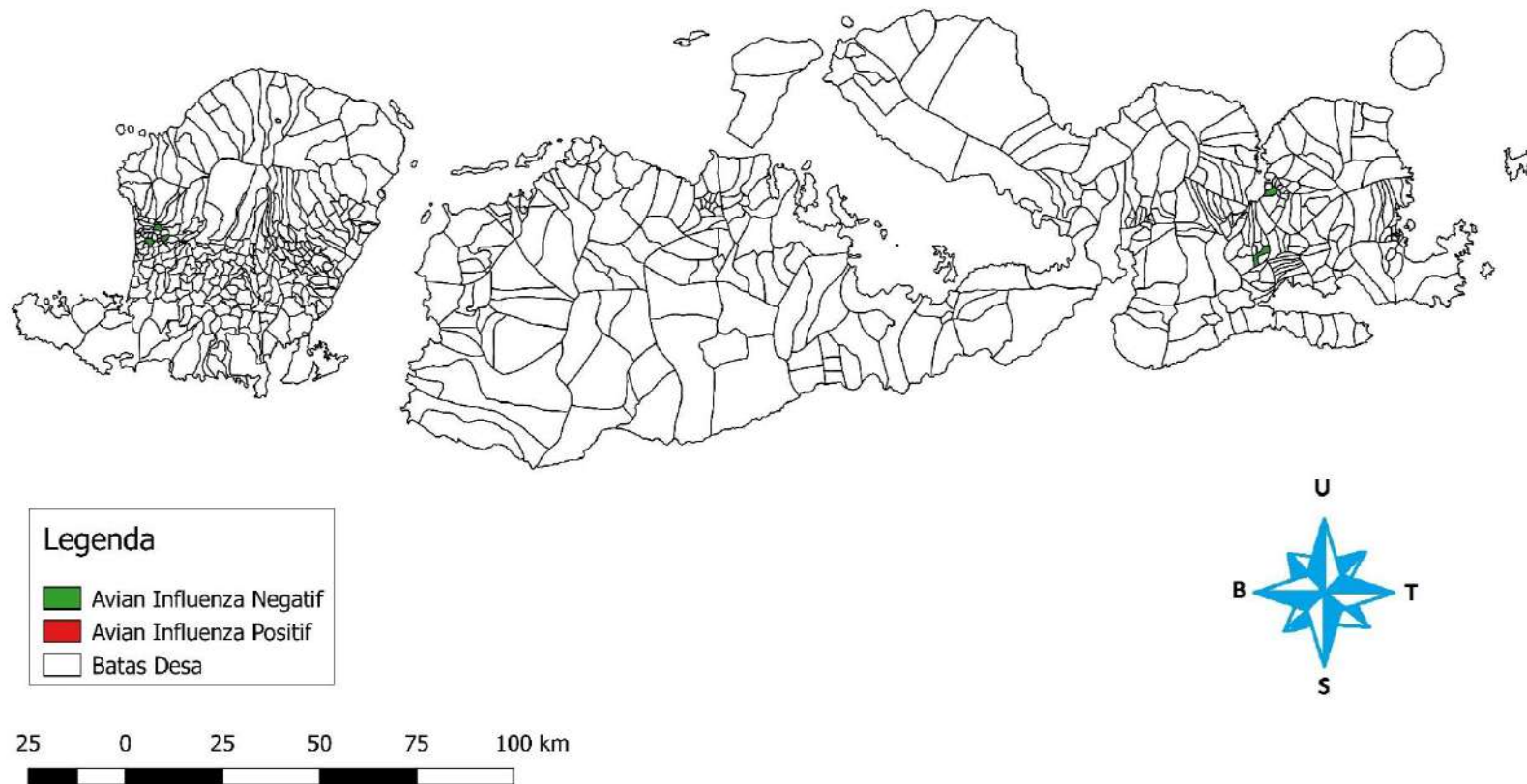

DATA PHMS BALAI BESAR VETERINER DENPASAR
DI PROVINSI NUSA TENGGARA BARAT
01 JANUARI SAMPAI DENGAN 31 DESEMBER 2019
KELOMPOK PENYAKIT : AVIAN INFLUENZA

Provinsi	Kabupaten	Kecamatan	Desa	Negatif	Positif	Jumlah
Nusa Tenggara Barat	Bima	Woha	Tente	91	0	91
Nusa Tenggara Barat	Kota Bima	Rasanae Barat	Paruga	80	0	80
Nusa Tenggara Barat	Mataram	Cakranegara	Cakra Barat	35	0	35
Nusa Tenggara Barat	Mataram	Cakranegara	Sayang Sayang	2	0	2
Nusa Tenggara Barat	Mataram	Mataram	Pagesangan	15	0	15
Nusa Tenggara Barat	Mataram	Sandubaya	Bertais	15	0	15
Total				238	0	238

PETA PENYAKIT AVIAN INFLUENZA DI PROVINSI NUSA TENGGARA TIMUR TAHUN 2019

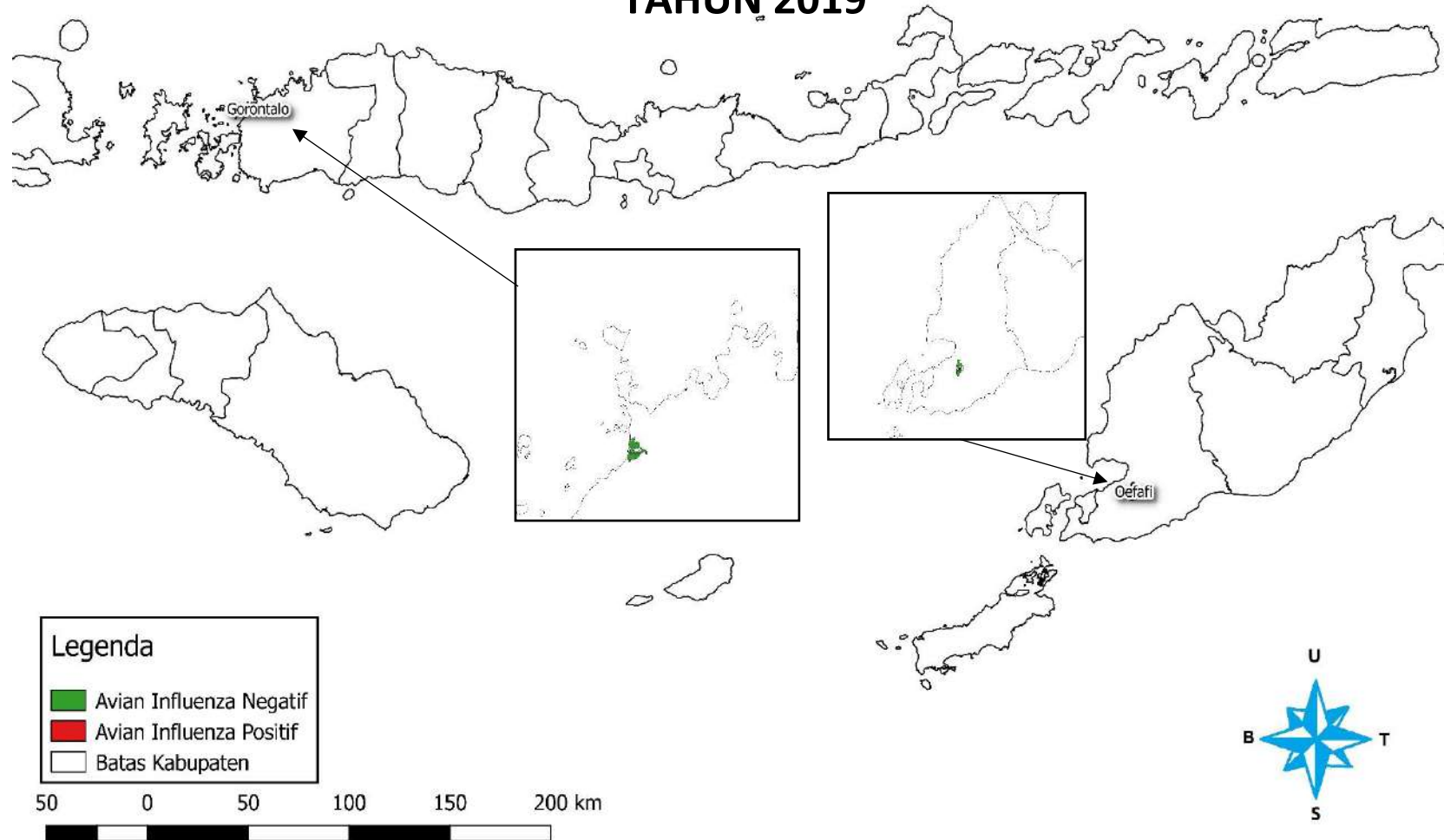

DATA PHMS BALAI BESAR VETERINER DENPASAR
DI PROVINSI NUSA TENGGARA TIMUR
01 JANUARI SAMPAI DENGAN 31 DESEMBER 2019
KELOMPOK PENYAKIT : AVIAN INFLUENZA

Provinsi	Kabupaten	Kecamatan	Desa	Negatif	Positif	Jumlah
Nusa Tenggara Timur	Kota Kupang	Kota Raja	Naikoten I	80	0	80
Nusa Tenggara Timur	Kupang	Kupang Timur	Oefafi	145	0	145
Nusa Tenggara Timur	Manggarai Barat	Komodo	Gorontalo	80	0	80
Nusa Tenggara Timur	Sumba Barat Daya	Kota Tambolaka	Radamata	80	0	80
Total				385	0	385

PETA PENYAKIT NEWCASTLE DISEASE DI PROVINSI BALI TAHUN 2019

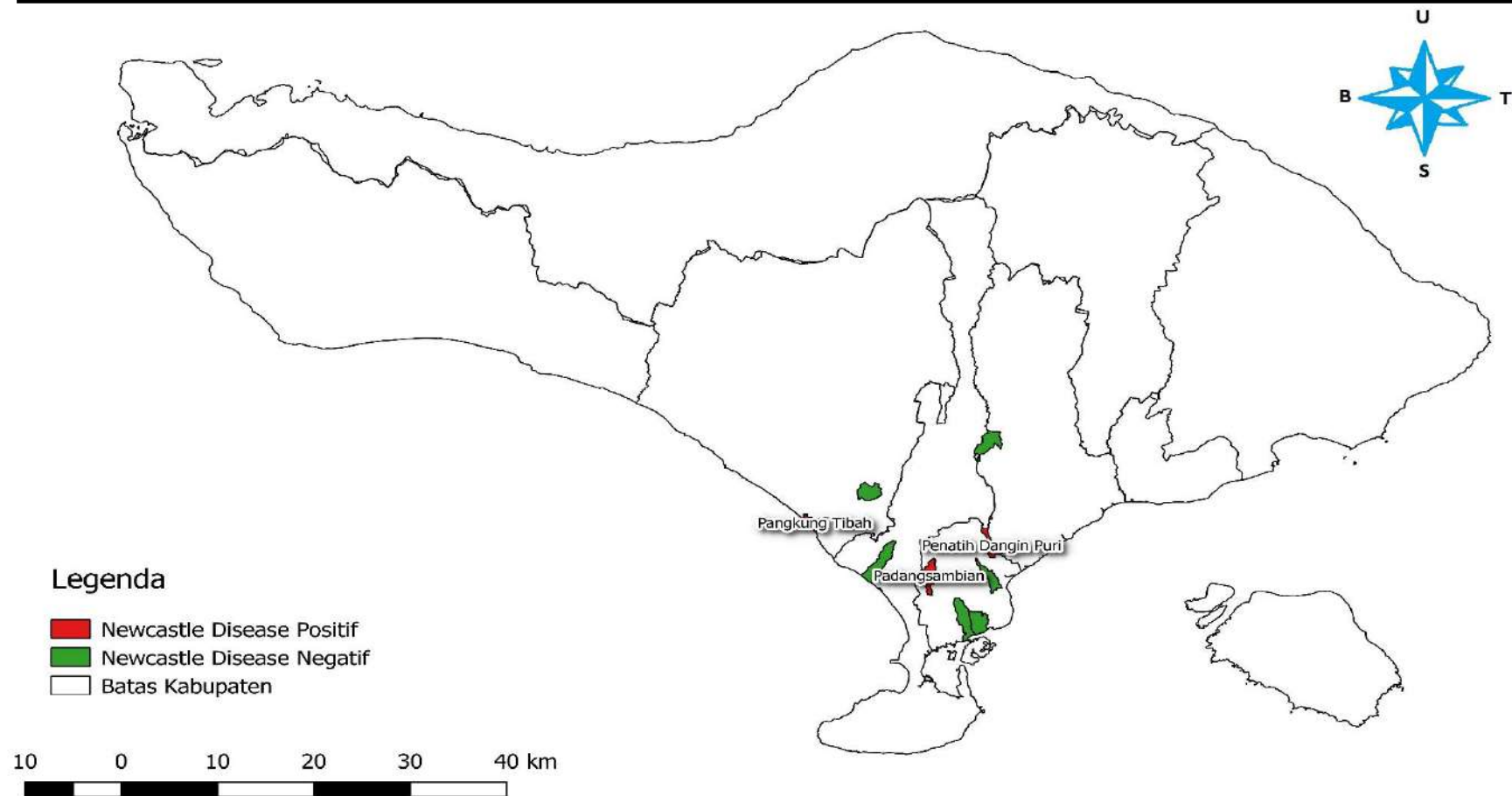

DATA PHMS BALAI BESAR VETERINER DENPASAR
DI PROVINSI BALI
01 JANUARI SAMPAI DENGAN 31 DESEMBER 2019
KELOMPOK PENYAKIT : NEWCASTLE DISEASE

Provinsi	Kabupaten	Kecamatan	Desa	Negatif	Positif	Jumlah
Bali	Badung	Kuta Utara	Canggu	1	0	1
Bali	Denpasar	Denpasar Barat	Padangsambian	0	1	1
Bali	Denpasar	Denpasar Selatan	Sesetan	1	0	1
Bali	Denpasar	Denpasar Selatan	Sidakarya	1	0	1
Bali	Denpasar	Denpasar Timur	Kesiman	1	0	1
Bali	Denpasar	Denpasar Timur	Penatih Dangin Puri	0	1	1
Bali	Gianyar	Ubud	Sayan	1	0	1
Bali	Tabanan	Kediri	Kediri	1	0	1
Bali	Tabanan	Kediri	Pangkung Tibah	0	8	8
Bali	Tabanan	Penebel	Mengeste	3	0	3
Bali	Tabanan	Tabanan	Dauh Peken	2	0	2
Total				11	10	21

PETA PENYAKIT JEMBRANA DISEASE DI PROVINSI BALI TAHUN 2019

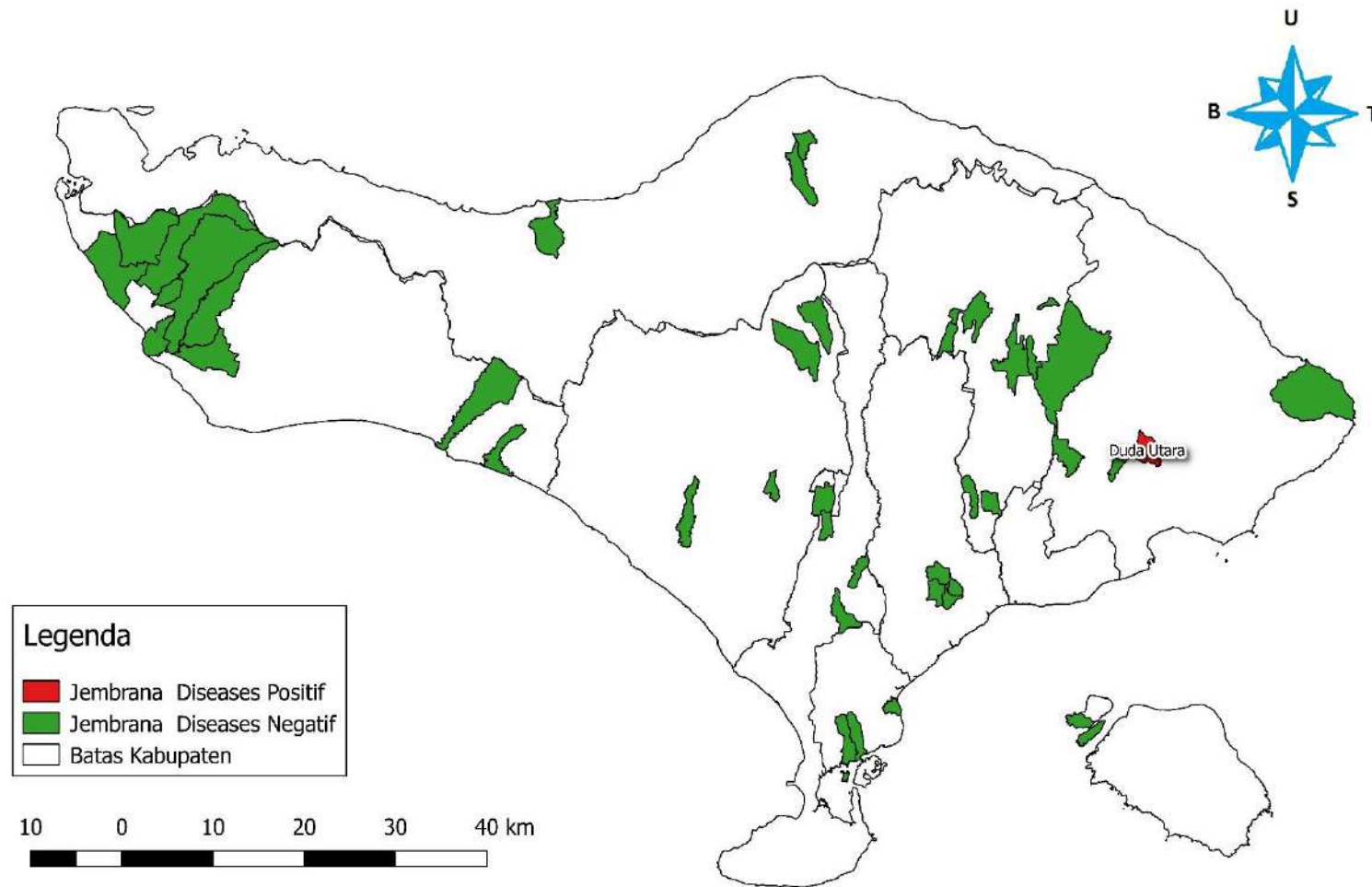

DATA PHMS BALAI BESAR VETERINER DENPASAR
DI PROVINSI BALI
01 JANUARI SAMPAI DENGAN 31 DESEMBER 2019
KELOMPOK JEMBRANA DISEASE

Provinsi	Kabupaten	Kecamatan	Desa	Negatif	Positif	Jumlah
Bali	Badung	Abiansemal	Darmasaba	9	0	9
Bali	Badung	Abiansemal	Mambal	5	0	5
Bali	Badung	Mengwi	Sembung	60	0	60
Bali	Badung	Mengwi	Sobangan	72	0	72
Bali	Badung	Mengwi	Werdi Bhuwana	37	0	37
Bali	Bangli	Bangli	Bebalang	188	0	188
Bali	Bangli	Bangli	Landih	60	0	60
Bali	Bangli	Bangli	Taman Bali	37	0	37
Bali	Bangli	Kintamani	Abang Batu Dinding	59	0	59
Bali	Bangli	Kintamani	Abang Songan	1	0	1
Bali	Bangli	Kintamani	Abuan	39	0	39
Bali	Bangli	Kintamani	Bayunggede	11	0	11
Bali	Buleleng	Sawan	Menyali	12	0	12
Bali	Buleleng	Sawan	Sudaji	48	0	48
Bali	Buleleng	Seririt	Lokapaksa	50	0	50
Bali	Buleleng	Sukasada	Selat	60	0	60
Bali	Denpasar	Denpasar Selatan	Pedungan	26	0	26
Bali	Denpasar	Denpasar Selatan	Sanur Kaja	54	0	54
Bali	Denpasar	Denpasar Selatan	Sesetan	26	0	26
Bali	Gianyar	Blahbatuh	Belega	25	0	25
Bali	Gianyar	Blahbatuh	Blahbatuh	17	0	17
Bali	Gianyar	Blahbatuh	Bona	47	0	47

Bali	Gianyar	Blahbatuh	Buruan	17	0	17
Bali	Jembrana	Melaya	Blimbingsari	1	0	1
Bali	Jembrana	Melaya	Candikusuma	1	0	1
Bali	Jembrana	Melaya	Ekasari	1	0	1
Bali	Jembrana	Melaya	Manistutu	1	0	1
Bali	Jembrana	Melaya	Melaya	53	0	53
Bali	Jembrana	Melaya	Nusa Sari	1	0	1
Bali	Jembrana	Melaya	Tukadaya	1	0	1
Bali	Jembrana	Melaya	Tuwed	2	0	2
Bali	Jembrana	Melaya	Warnasari	1	0	1
Bali	Jembrana	Negara	Kaliakah	58	0	58
Bali	Jembrana	Pekutatan	Pangyangan	85	0	85
Bali	Jembrana	Pekutatan	Pulukan	6	0	6
Bali	Karang Asem	Abang	Bunutan	65	0	65
Bali	Karang Asem	Rendang	Pempatan	124	0	124
Bali	Karang Asem		Rendang	36	0	36
Bali	Karang Asem	Selat	Duda Utara	0	2	2
Bali	Klungkung	Dawan	Dawan Klod	50	0	50
Bali	Klungkung	Nusapenida	Lembongan	112	0	112
Bali	Tabanan	Baturiti	Bangli	52	0	52
Bali	Tabanan	Baturiti	Batunya	260	0	260
Bali	Tabanan	Selemadeg Timur	Megati	50	0	50
Total				1920	2	1922

BAB II

PENYAKIT BAKTERIAL

PETA PENYAKIT BRUCELLA DI PROVINSI NUSA TENGGARA BARAT TAHUN 2019

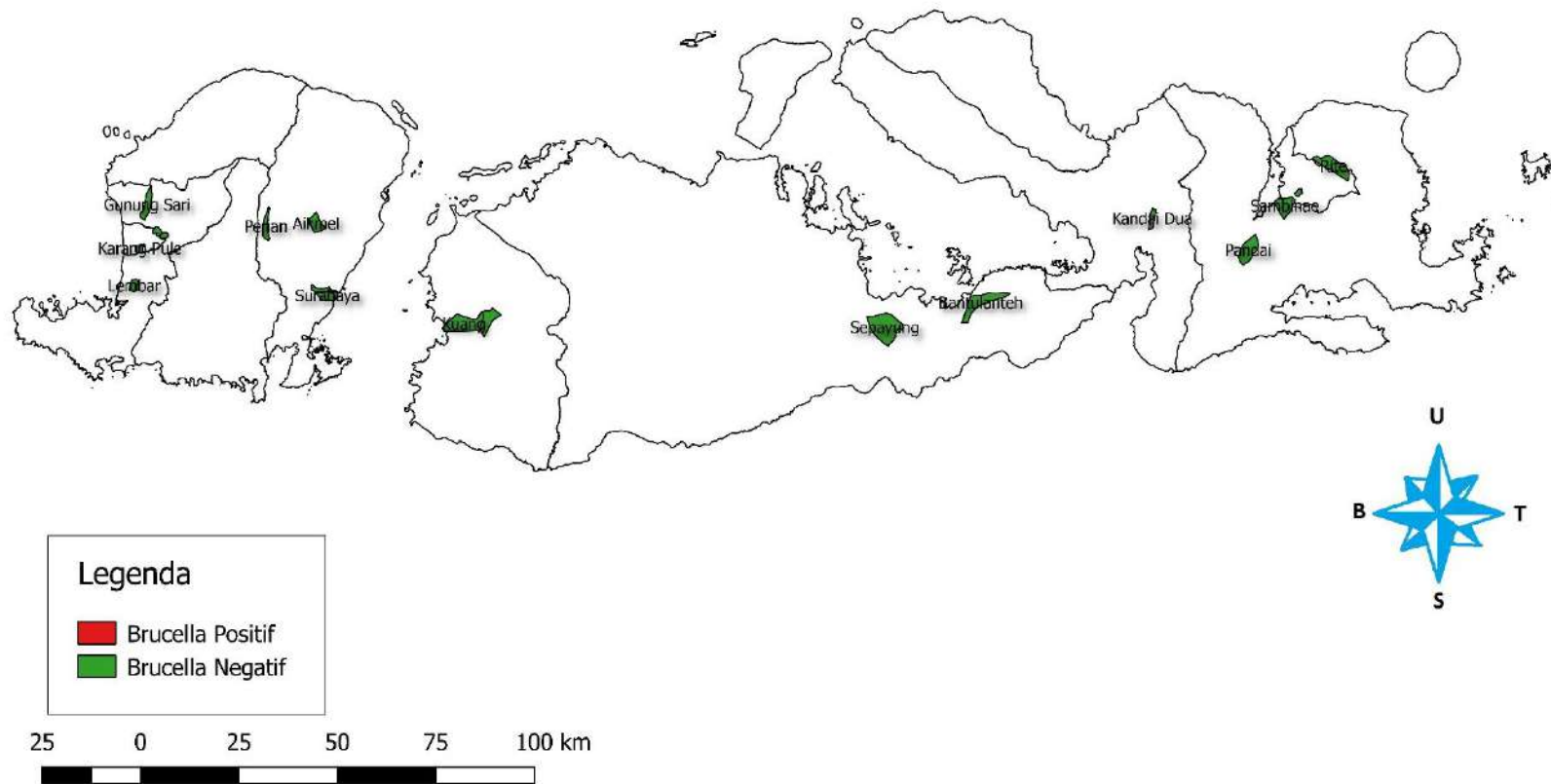

DATA PHMS BALAI BESAR VETERINER DENPASAR
DI PROVINSI NUSA TENGGARA BARAT
01 JANUARI SAMPAI DENGAN 31 DESEMBER 2019
KELOMPOK PENYAKIT : BRUCELLA

Provinsi	Kabupaten	Kecamatan	Desa	Negatif	Positif	Jumlah
Nusa Tenggara Barat	Bima	Woha	Pandai	50	0	50
Nusa Tenggara Barat	Dompu	Woja	Kandai Dua	31	0	31
Nusa Tenggara Barat	Dompu	Woja	Madaprana	19	0	19
Nusa Tenggara Barat	Kota Bima	Mpunda	Penatoi	19	0	19
Nusa Tenggara Barat	Kota Bima	Mpunda	Sambinae	15	0	15
Nusa Tenggara Barat	Kota Bima	Raba	Rite	16	0	16
Nusa Tenggara Barat	Lombok Barat	Gerung	Gerung Selatan	50	0	50
Nusa Tenggara Barat	Lombok Barat	Gunung Sari	Gunung Sari	31	0	31
Nusa Tenggara Barat	Lombok Barat	Lembar	Lembar	50	0	50
Nusa Tenggara Barat	Lombok Tengah	Janapria	Kerembong	50	0	50
Nusa Tenggara Barat	Lombok Tengah	Jonggat	Batu Tulis	50	0	50
Nusa Tenggara Barat	Lombok Timur	Aikmel	Aikmel	50	0	50
Nusa Tenggara Barat	Lombok Timur	Montong Gading	Perian	29	0	29
Nusa Tenggara Barat	Lombok Timur	Sakra Timur	Lepak	4	0	4
Nusa Tenggara Barat	Lombok Timur	Sakra Timur	Surabaya	17	0	17
Nusa Tenggara Barat	Lombok Utara	Tanjung	Tegal Maja	50	0	50
Nusa Tenggara Barat	Mataram	Cakranegara	Sayang Sayang	12	0	12
Nusa Tenggara Barat	Mataram	Sandubaya	Selagalas	11	0	11
Nusa Tenggara Barat	Mataram	Sekarbela	Jempong Baru	28	0	28
Nusa Tenggara Barat	Mataram	Sekarbela	Karang Pule	50	0	50
Nusa Tenggara Barat	Sumbawa	Labangka	Sekokat	50	0	50
Nusa Tenggara Barat	Sumbawa	Plampang	Sepayung	1	0	1

Nusa Tenggara Barat	Sumbawa	Tarano	Bantulanteh	50	0	50
Nusa Tenggara Barat	Sumbawa Barat	Brang Ene	Kalimantong	50	0	50
Nusa Tenggara Barat	Sumbawa Barat	Taliwang	Kuang	19	0	19
Nusa Tenggara Barat	Sumbawa Barat	Taliwang	Menala	31	0	31
Total				833	0	833

**PETA PENYAKIT BRUCELLA DI PROVINSI NUSA TENGGARA TIMUR
TAHUN 2019**



DATA PHMS BALAI BESAR VETERINER DENPASAR
DI PROVINSI NUSA TENGGARA TIMUR
01 JANUARI SAMPAI DENGAN 31 DESEMBER 2019
KELOMPOK PENYAKIT : BRUCELLA

Provinsi	Kabupaten	Kecamatan	Negatif	Positif	Jumlah
Nusa Tenggara Timur	Ende	Ende Tengah	3	0	3
Nusa Tenggara Timur	Ende	Ende Timur	5	0	5
Nusa Tenggara Timur	Ende	Maurole	31	0	31
Nusa Tenggara Timur	Ende	Wewaria	61	0	61
Nusa Tenggara Timur	Flores Timur	Larantuka	9	0	9
Nusa Tenggara Timur	Flores Timur	Lewolema	1	0	1
Nusa Tenggara Timur	Flores Timur	Solor Barat	35	0	35
Nusa Tenggara Timur	Flores Timur	Tanjung Bunga	5	0	5
Nusa Tenggara Timur	Kota Kupang	Kelapa Lima	37	4	41
Nusa Tenggara Timur	Kota Kupang	Maulafa	14	0	14
Nusa Tenggara Timur	Kupang	Amabi Oefeto	50	0	50
Nusa Tenggara Timur	Lembata	Ile Ape	42	0	42
Nusa Tenggara Timur	Lembata	Nubatukan	11	0	11
Nusa Tenggara Timur	Manggarai	Wae Rii	50	0	50
Nusa Tenggara Timur	Manggarai Timur	Kota Komba	52	0	52
Nusa Tenggara Timur	Nagekeo	Aesesa	50	0	50
Nusa Tenggara Timur	Rote Ndao	Rote Barat Daya	50	0	50
Nusa Tenggara Timur	Sabu Raijua	Hawu Mehara	2	0	2
Nusa Tenggara Timur	Sabu Raijua	Sabu Barat	36	0	36
Nusa Tenggara Timur	Sabu Raijua	Sabu Tengah	5	0	5
Nusa Tenggara Timur	Sabu Raijua	Sabu Timur	7	0	7
Nusa Tenggara Timur	Sikka	Alok Barat	50	0	50

Nusa Tenggara Timur	Sumba Barat	Wanokaka	50	0	50
Nusa Tenggara Timur	Sumba Tengah	Umbu Ratu Nggay	49	0	49
Nusa Tenggara Timur	Timor Tengah Selatan	Amanuban Selatan	72	0	72
Nusa Tenggara Timur	Timor Tengah Selatan	Kota Soe	28	0	28
Nusa Tenggara Timur	Timor Tengah Utara	Bikomi Utara	50	0	50
Total			855	4	859

PETA PENYAKIT SEPTICHEMIA EPIZOOTICA DI PROVINSI BALI TAHUN 2019

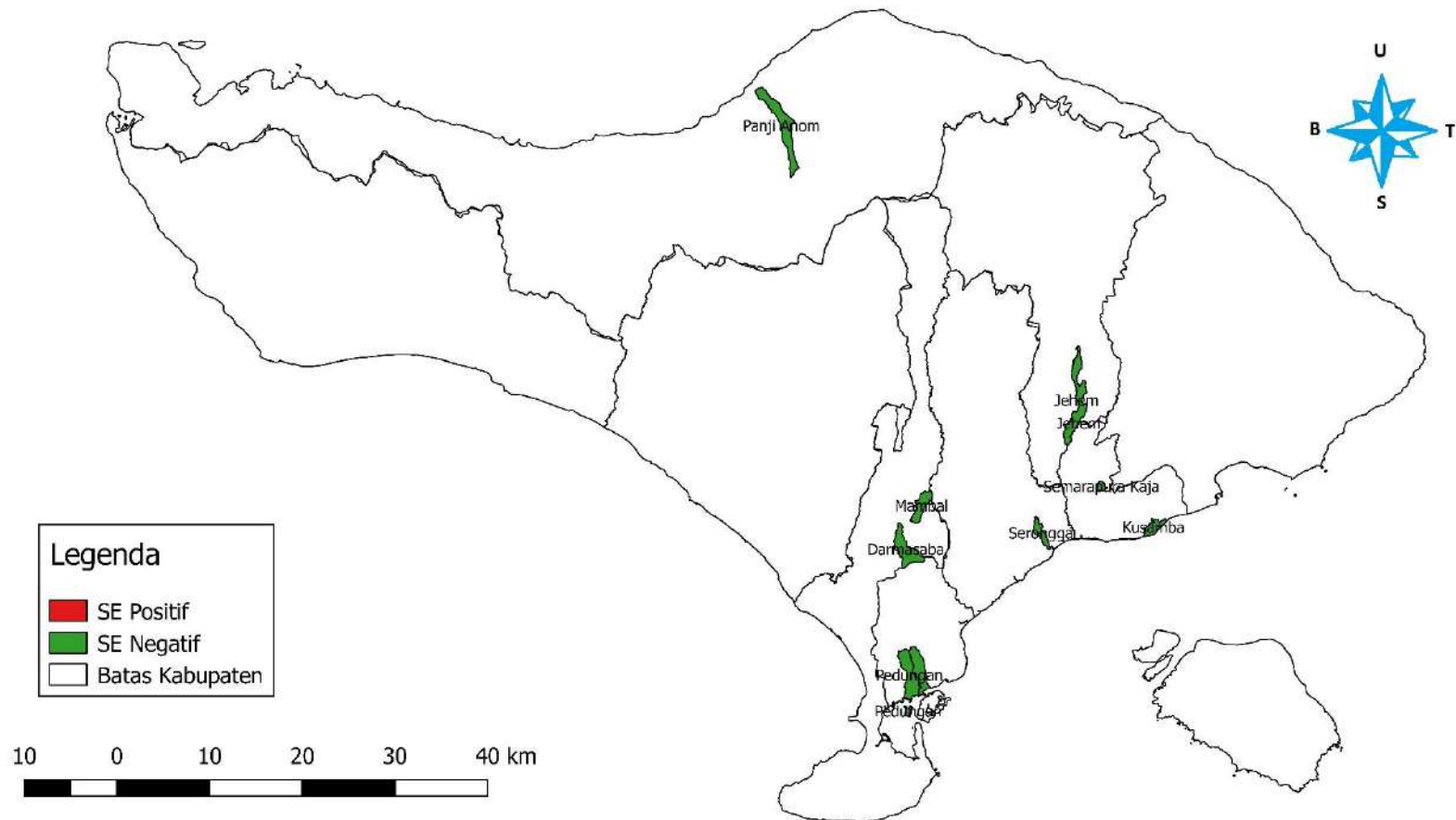

DATA PHMS BALAI BESAR VETERINER DENPASAR
DI PROVINSI BALI
01 JANUARI SAMPAI DENGAN 31 DESEMBER 2019
KELOMPOK PENYAKIT : SEPTICEMIA EPIZOOTICA

Provinsi	Kabupaten	Kecamatan	Desa	Negatif	Positif	Jumlah
Bali	Badung	Abiansemal	Darmasaba	35	0	35
Bali	Badung	Abiansemal	Mambal	3	0	3
Bali	Bangli	Tembuku	Jehem	2	0	2
Bali	Buleleng	Sukasada	Panji Anom	16	0	16
Bali	Denpasar	Denpasar Selatan	Pedungan	22	0	22
Bali	Denpasar	Denpasar Selatan	Sesetan	26	0	26
Bali	Gianyar	Gianyar	Serongga	12	0	12
Bali	Klungkung	Dawan	Kusamba	4	0	4
Bali	Klungkung	Dawan	Sampalan Klod	4	0	4
Bali	Klungkung	Klungkung	Semarapura Kaja	4	0	4
Bali	Klungkung	Klungkung	Semarapura Kelod Kangin	2	0	2
Total				130	0	130

PETA PENYAKIT SEPTICHEMIA EPIZOOTICA DI PROVINSI NUSA TENGGARA BARAT TAHUN 2019

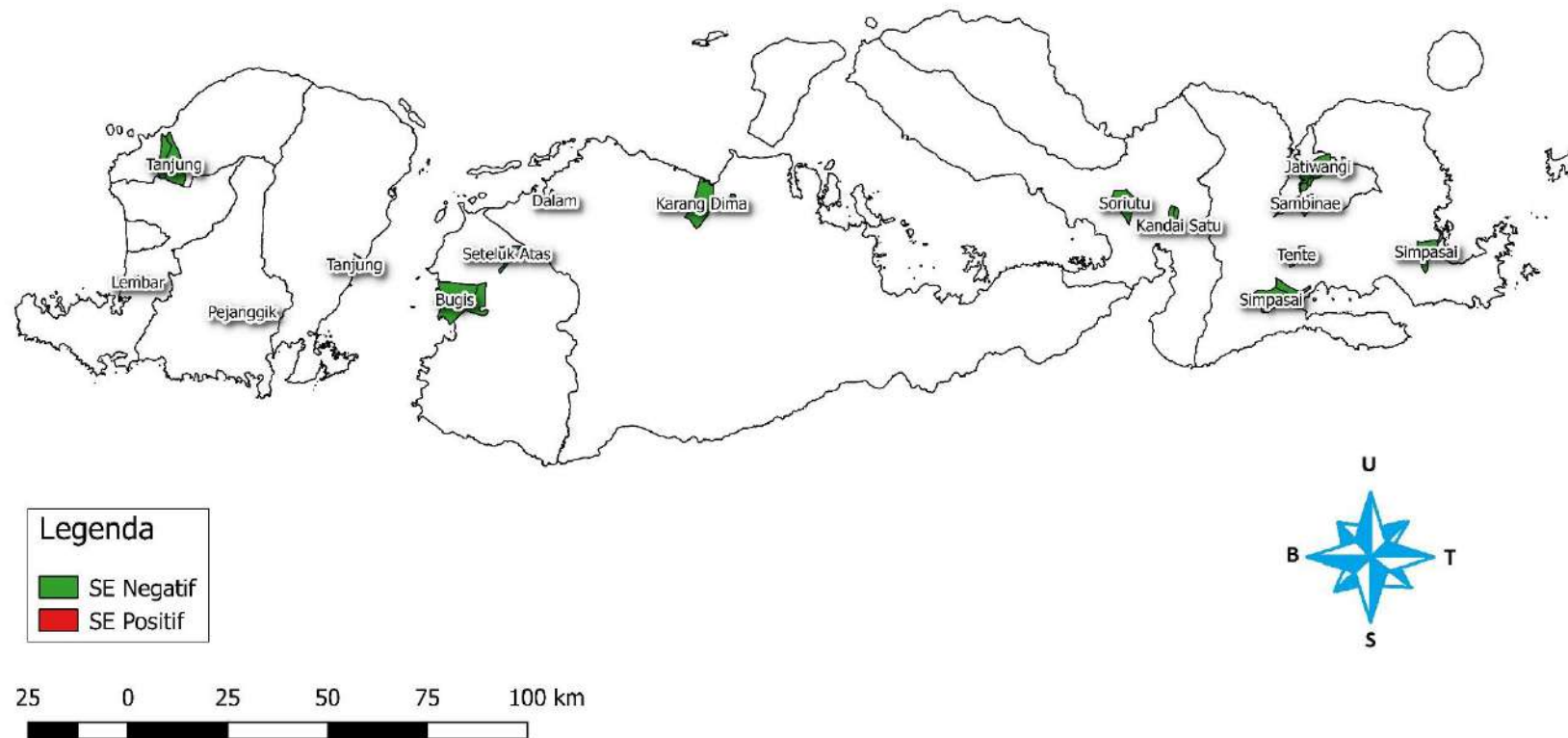

DATA PHMS BALAI BESAR VETERINER DENPASAR
DI PROVINSI NUSA TENGGARA BARAT
01 JANUARI SAMPAI DENGAN 31 DESEMBER 2019
KELOMPOK PENYAKIT : SEPTICEMIA EPIZOOTICA

Provinsi	Kabupaten	Kecamatan	Desa	Negatif	Positif	Jumlah
Nusa Tenggara Barat	Bima	Monta	Sie	5	0	5
Nusa Tenggara Barat	Bima	Woha	Tente	5	0	5
Nusa Tenggara Barat	Dompu	Dompu	Kandai Satu	1	0	1
Nusa Tenggara Barat	Dompu	Manggelewa	Soriutu	3	0	3
Nusa Tenggara Barat	Dompu	Woja	Kandai Dua	5	0	5
Nusa Tenggara Barat	Dompu	Woja	Simpasai	2	0	2
Nusa Tenggara Barat	Kota Bima	Asakota	Jatibaru Timur	1	0	1
Nusa Tenggara Barat	Kota Bima	Asakota	Jatiwangi	5	0	5
Nusa Tenggara Barat	Kota Bima	Asakota	Melayu	1	0	1
Nusa Tenggara Barat	Kota Bima	Mpunda	Sambinae	5	0	5
Nusa Tenggara Barat	Kota Bima	Rasanae Barat	Dara	3	0	3
Nusa Tenggara Barat	Kota Bima	Rasanae Barat	Sarae	2	0	2
Nusa Tenggara Barat	Kota Bima	Rasanae Barat	Tanjung	3	0	3
Nusa Tenggara Barat	Lombok Barat	Gerung	Gerung Selatan	7	0	7
Nusa Tenggara Barat	Lombok Barat	Lembar	Lembar	3	0	3
Nusa Tenggara Barat	Lombok Tengah	Kopang	Kopang	5	0	5
Nusa Tenggara Barat	Lombok Tengah	Praya Tengah	Pejanggik	5	0	5
Nusa Tenggara Barat	Lombok Utara	Tanjung	Sokong	6	0	6
Nusa Tenggara Barat	Mataram	Mataram	Pagesangan Barat	20	0	20
Nusa Tenggara Barat	Mataram	Mataram	Pejanggik	10	0	10
Nusa Tenggara Barat	Sumbawa	Labuhan Badas	Karang Dima	19	0	19
Nusa Tenggara Barat	Sumbawa	Labuhan Badas	Labuan Sumbawa	3	0	3

Nusa Tenggara Barat	Sumbawa	Sumbawa	Bugis	4	0	4
Nusa Tenggara Barat	Sumbawa	Unter Iwis	Kerato	1	0	1
Nusa Tenggara Barat	Sumbawa Barat	Seteluk	Seteluk Atas	10	0	10
Nusa Tenggara Barat	Sumbawa Barat	Taliwang	Arab Kenangan	5	0	5
Nusa Tenggara Barat	Sumbawa Barat	Taliwang	Dalam	12	0	12
Grand				151	0	151

**PETA PENYAKIT SEPTICHEMIA EPIZOOTICA
DI PROVINSI NUSA TENGGARA TIMUR
TAHUN 2019**

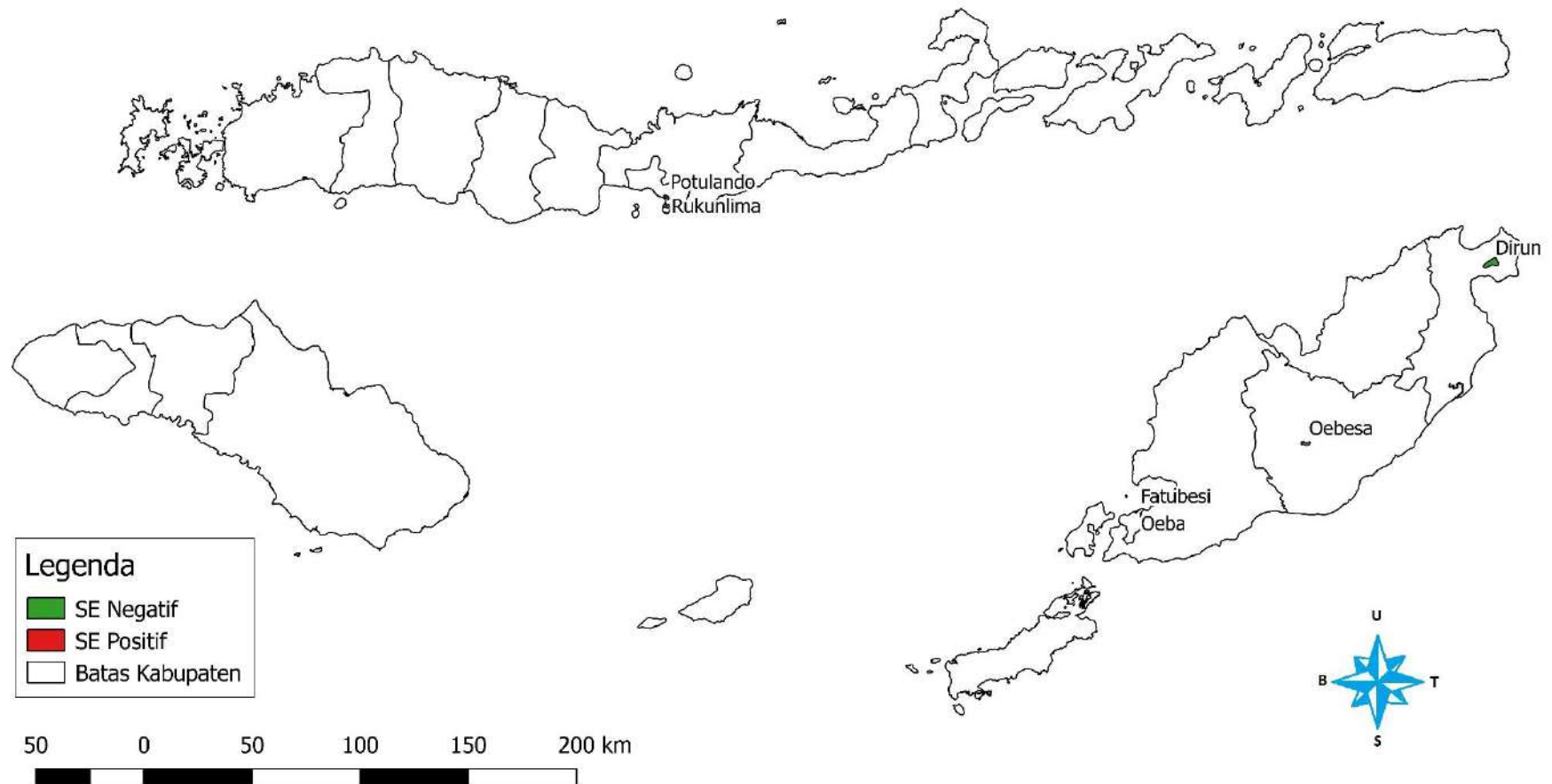

DATA PHMS BALAI BESAR VETERINER DENPASAR
DI PROVINSI NUSA TENGGARA TIMUR
01 JANUARI SAMPAI DENGAN 31 DESEMBER 2019
KELOMPOK PENYAKIT : SEPTICEMIA EPIZOOTICA

Provinsi	Kabupaten	Kecamatan	Desa	Negatif	Positif	Jumlah
Nusa Tenggara Timur	Belu	Lamaknen	Dirun	10	0	10
Nusa Tenggara Timur	Ende	Ende Selatan	Rukunlima	2	0	2
Nusa Tenggara Timur	Ende	Ende Tengah	Potulando	3	0	3
Nusa Tenggara Timur	Kota Kupang	Kota Lama	Fatubesi	25	0	25
Nusa Tenggara Timur	Kota Kupang	Kota Lama	Oeba	50	0	50
Nusa Tenggara Timur	Timor Tengah Selatan	Kota Soe	Oebesa	3	0	3
Nusa Tenggara Timur	Timor Tengah Selatan	Kota Soe	So E	10	0	10
Nusa Tenggara Timur	Timor Tengah Utara	Kota Kefamenanu	Maubeli	13	0	13
Total				116	0	116

PETA PENYAKIT ANTHRAX DI PROVINSI NUSA TENGGARA BARAT TAHUN 2019

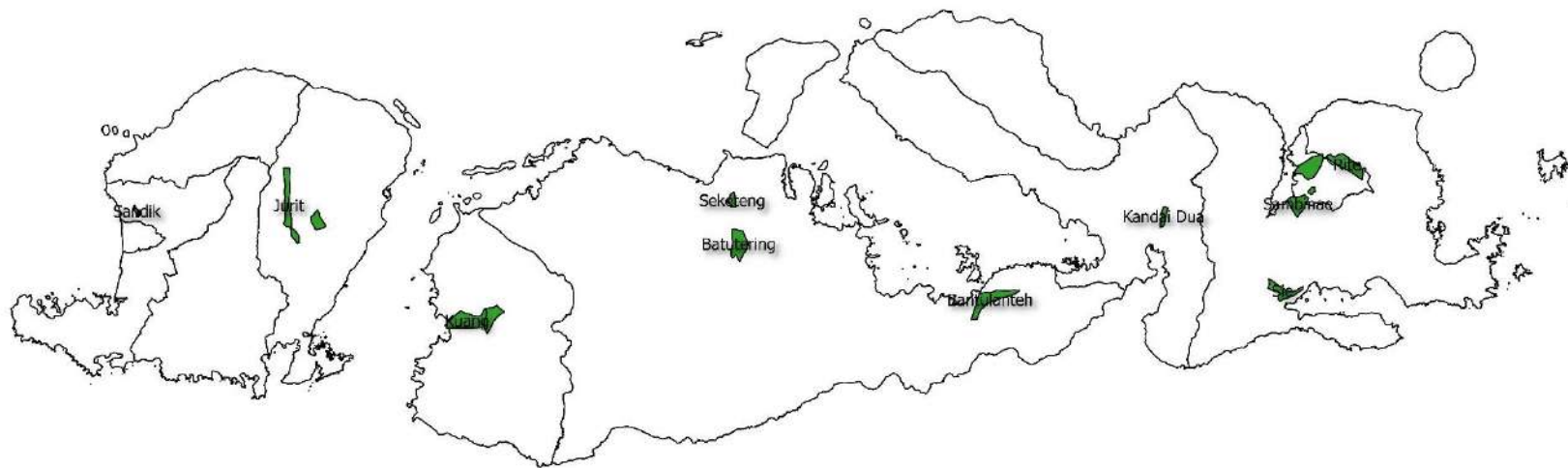

Legenda

- Anthrak Positif
- Anthrak Negatif
- Batas Kabupaten

25 0 25 50 75 100 km

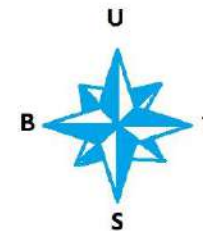

DATA PHMS BALAI BESAR VETERINER DENPASAR
DI PROVINSI NUSA TENGGARA BARAT
01 JANUARI SAMPAI DENGAN 31 DESEMBER 2019
KELOMPOK PENYAKIT : ANTHRAX

Provinsi	Kabupaten	Kecamatan	Desa	Negatif	Positif	Jumlah
Nusa Tenggara Barat	Bima	Monta	Sie	50	0	50
Nusa Tenggara Barat	Dompu	Pekat	Doropeti	50	0	50
Nusa Tenggara Barat	Dompu	Woja	Kandai Dua	70	0	70
Nusa Tenggara Barat	Kota Bima	Asakota	Jatiwangi	7	0	7
Nusa Tenggara Barat	Kota Bima	Mpunda	Penatoi	2	0	2
Nusa Tenggara Barat	Kota Bima	Mpunda	Sambinae	43	0	43
Nusa Tenggara Barat	Kota Bima	Raba	Rite	8	0	8
Nusa Tenggara Barat	Lombok Barat	Batu Layar	Sandik	50	0	50
Nusa Tenggara Barat	Lombok Barat	Kediri	Montong Are	50	0	50
Nusa Tenggara Barat	Lombok Timur	Aikmel	Aikmel	50	0	50
Nusa Tenggara Barat	Lombok Timur	Keruak	Lendang Nangka Utara	46	0	46
Nusa Tenggara Barat	Lombok Timur	Pringgasela	Jurit	4	0	4
Nusa Tenggara Barat	Sumbawa	Moyo Hulu	Batutering	36	0	36
Nusa Tenggara Barat	Sumbawa	Sumbawa	Seketeng	14	0	14
Nusa Tenggara Barat	Sumbawa	Tarano	Bantulanteh	50	0	50
Nusa Tenggara Barat	Sumbawa Barat	Brang Rea	Sapuraga Bree	14	0	14
Nusa Tenggara Barat	Sumbawa Barat	Brang Rea	Seminar Salit	36	0	36
Nusa Tenggara Barat	Sumbawa Barat	Taliwang	Kuang	19	0	19
Nusa Tenggara Barat	Sumbawa Barat	Taliwang	Menala	31	0	31
Nusa Tenggara Barat	Sumbawa Barat	Taliwang	Telaga Bertong	50	0	50
Total				680	0	680

PETA PENYAKIT ANTHRAX DI PROVINSI NUSA TENGGARA TIMUR TAHUN 2019

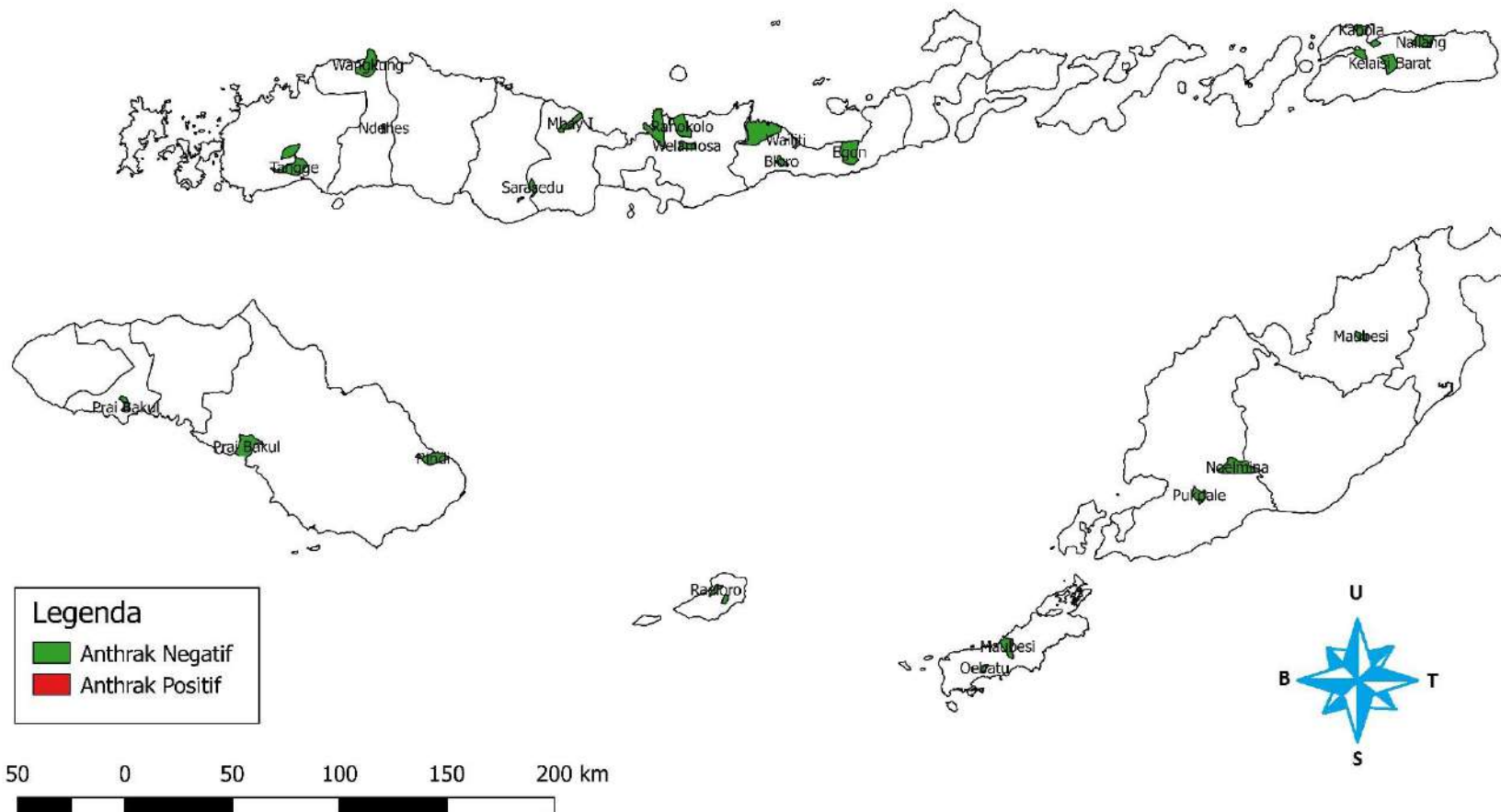

DATA PHMS BALAI BESAR VETERINER DENPASAR
DI PROVINSI NUSA TENGGARA TIMUR
01 JANUARI SAMPAI DENGAN 31 DESEMBER 2019
KELOMPOK PENYAKIT : ANTHRAX

Provinsi	Kabupaten	Kecamatan	Desa	Negatif	Positif	Jumlah
Nusa Tenggara Timur	Alor	Alor Barat Daya	Pailalang	1	0	1
Nusa Tenggara Timur	Alor	Alor Barat Daya	Wolwal Barat	1	0	1
Nusa Tenggara Timur	Alor	Alor Selatan	Kelaisi Barat	1	0	1
Nusa Tenggara Timur	Alor	Alor Tengah Utara	Lembur Barat	1	0	1
Nusa Tenggara Timur	Alor	Alor Timur Laut	Kamot	1	0	1
Nusa Tenggara Timur	Alor	Alor Timur Laut	Nailang	1	0	1
Nusa Tenggara Timur	Alor	Kabola	Kabola	1	0	1
Nusa Tenggara Timur	Alor	Teluk Mutiara	Welai Barat	1	0	1
Nusa Tenggara Timur	Ende	Maurole	Keliwumbu	1	0	1
Nusa Tenggara Timur	Ende	Maurole	Ranokolo	1	0	1
Nusa Tenggara Timur	Ende	Wewaria	Mukusaki	1	0	1
Nusa Tenggara Timur	Ende	Wewaria	Welamosa	1	0	1
Nusa Tenggara Timur	Kupang	Amabi Oefeto	Oefeto	1	0	1
Nusa Tenggara Timur	Kupang	Kupang Timur	Pukdale	1	0	1
Nusa Tenggara Timur	Kupang	Takari	Noelmina	1	0	1
Nusa Tenggara Timur	Manggarai	Reok	Wangkung	1	0	1
Nusa Tenggara Timur	Manggarai	Wae Rii	Ndehes	1	0	1
Nusa Tenggara Timur	Manggarai Barat	Komodo	Tiwu Nampar	1	0	1
Nusa Tenggara Timur	Manggarai Barat	Lembor	Tangge	1	0	1
Nusa Tenggara Timur	Manggarai Barat	Sano Nggoang	Nampar Macing	1	0	1
Nusa Tenggara Timur	Nagekeo	Aesesa	Mbay I	1	0	1
Nusa Tenggara Timur	Nagekeo	Aesesa	Tonggu Rambang	1	0	1

Nusa Tenggara Timur	Ngada	Bajawa	Ubedolumolo	1	0	1
Nusa Tenggara Timur	Ngada	Bajawa Utara	Wololika	1	0	1
Nusa Tenggara Timur	Ngada	Golewa	Radabata	1	0	1
Nusa Tenggara Timur	Ngada	Golewa	Sarasedu	1	0	1
Nusa Tenggara Timur	Ngada	Golewa Barat	Turekisa	1	0	1
Nusa Tenggara Timur	Ngada	Soa	Masu Kedhi	1	0	1
Nusa Tenggara Timur	Ngada	Rote Barat Daya	Oebatu	1	0	1
Nusa Tenggara Timur	Rote Ndao	Sabu Barat	Raekore	1	0	1
Nusa Tenggara Timur	Rote Ndao	Sabu Barat	Raeloro	1	0	1
Nusa Tenggara Timur	Rote Ndao	Alok Barat	Wailiti	1	0	1
Nusa Tenggara Timur	Rote Ndao	Alok Barat	Wuring	1	0	1
Nusa Tenggara Timur	Rote Ndao	Magepanda	Kolisia	1	0	1
Nusa Tenggara Timur	Rote Ndao	Magepanda	Kolisia B	1	0	1
Nusa Tenggara Timur	Rote Ndao	Magepanda	Magepanda	1	0	1
Nusa Tenggara Timur	Rote Ndao	Magepanda	Reroroja	1	0	1
Nusa Tenggara Timur	Rote Ndao	Nita	Bloro	1	0	1
Nusa Tenggara Timur	Rote Ndao	Waigete	Egon	1	0	1
Nusa Tenggara Timur	Rote Ndao	Waigete	Wairterang	1	0	1
Nusa Tenggara Timur	Rote Ndao	Wanokaka	Prai Bakul	1	0	1
Nusa Tenggara Timur	Rote Ndao	Wanokaka	Tara Manu	1	0	1
Nusa Tenggara Timur	Rote Ndao	Kota Tambolaka	Radamata	1	0	1
Nusa Tenggara Timur	Rote Ndao	Wewewa Timur	Pada Ewata	1	0	1
Nusa Tenggara Timur	Rote Ndao	Umbu Ratu Nggay	Prai Karoku Janga	1	0	1
Nusa Tenggara Timur	Rote Ndao	Umbu Ratu Nggay Barat	Umbu Langgang	1	0	1
Nusa Tenggara Timur	Rote Ndao	Rindi	Rindi	1	0	1
Nusa Tenggara Timur	Rote Ndao	Insana Tengah	Maubesi	1	0	1
Grand Total				48	0	48

BAB III

PENYAKIT PARASITER

PETA PENYAKIT TRYPANOSOMIASIS DI PROVINSI BALI

TAHUN 2019

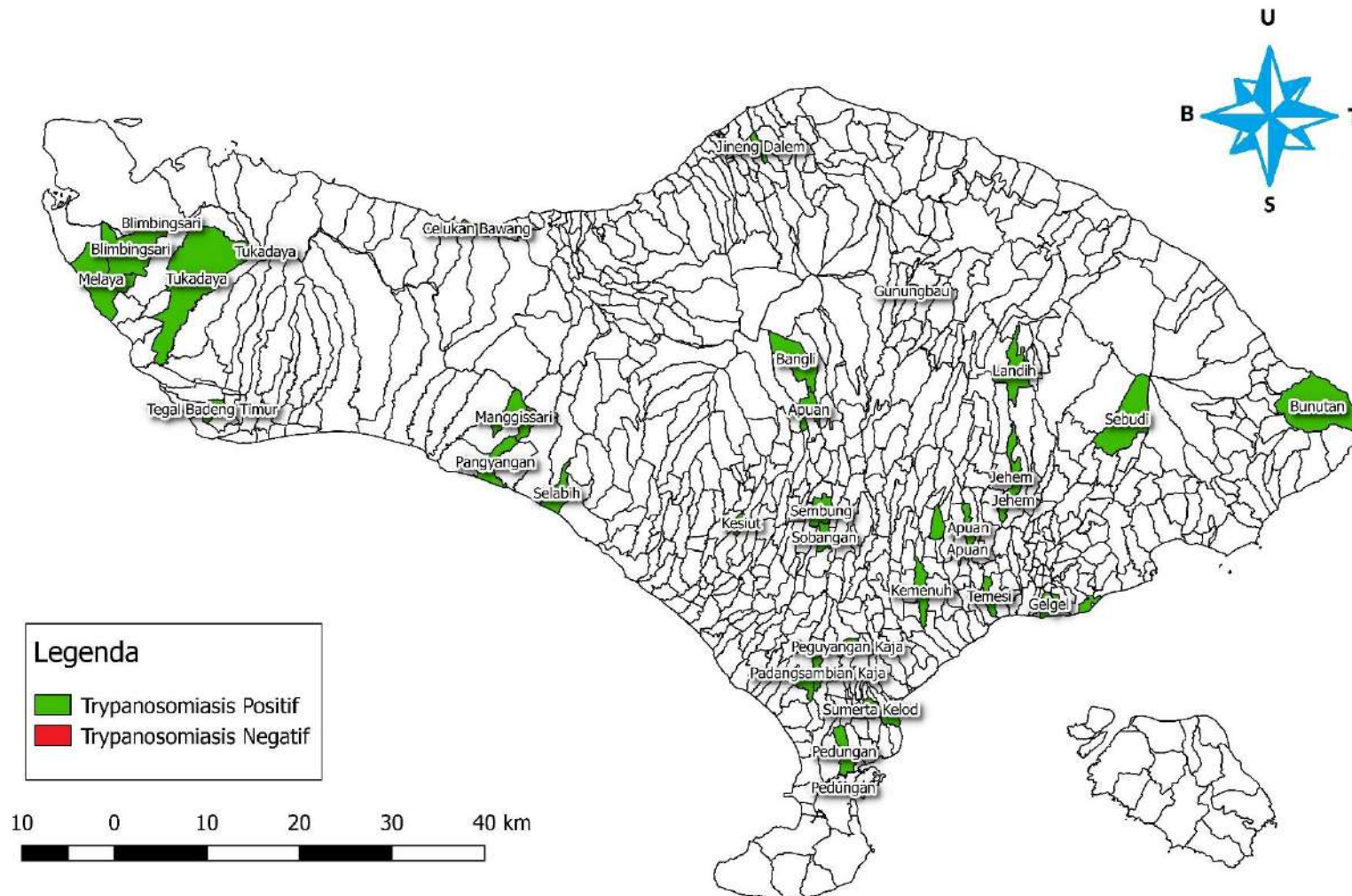

DATA PHMS BALAI BESAR VETERINER DENPASAR
DI PROVINSI BALI
01 JANUARI SAMPAI DENGAN 31 DESEMBER 2019
KELOMPOK PENYAKIT : TRYPANOSOMIASIS

Provinsi	Kabupaten	Kecamatan	Desa	Sum of Negatif	Sum of Positif	Juamlah
Bali	Badung	Mengwi	Sembung	5	0	5
Bali	Badung	Mengwi	Sobangan	5	0	5
Bali	Bangli	Bangli	Landih	5	0	5
Bali	Bangli	Kintamani	Gunungbau	10	0	10
Bali	Bangli	Susut	Apuan	5	0	5
Bali	Bangli	Tembuku	Jehem	5	0	5
Bali	Buleleng	Buleleng	Jineng Dalem	5	0	5
Bali	Buleleng	Gerokgak	Celukan Bawang	5	0	5
Bali	Denpasar	Denpasar Selatan	Sanur Kaja	5	0	5
Bali	Gianyar	Gianyar	Temesi	5	0	5
Bali	Gianyar	Sukawati	Kemenuh	5	0	5
Bali	Gianyar	Tampak Siring	Pejeng Kangin	5	0	5
Bali	Jembrana	Melaya	Blimbingsari	5	0	5
Bali	Jembrana	Melaya	Tukadaya	5	0	5
Bali	Jembrana	Negara	Tegal Badeng Timur	7	0	7
Bali	Jembrana	Pekutatan	Pangyangan	25	0	25
Bali	Karang Asem	Abang	Bunutan	5	0	5
Bali	Karang Asem	Sidemen	Sindu Wati	5	0	5
Bali	Klungkung	Dawan	Kusamba	5	0	5
Bali	Klungkung	Klungkung	Gelgel	5	0	5
Bali	Klungkung	Klungkung	Tangkas	5	0	5
Bali	Tabanan	Baturiti	Bangli	5	0	5

Bali	Tabanan	Kerambitan	Kesiut	5	0	5
Bali	Tabanan	Selemadeg Barat	Lalang Linggah	5	0	5
Bali	Tabanan	Selemadeg Barat	Selabih	5	0	5
Grand Total				152	0	152

PETA PENYAKIT TRYPANOSOMIASIS DI PROVINSI NUSA TENGGARA BARAT TAHUN 2019

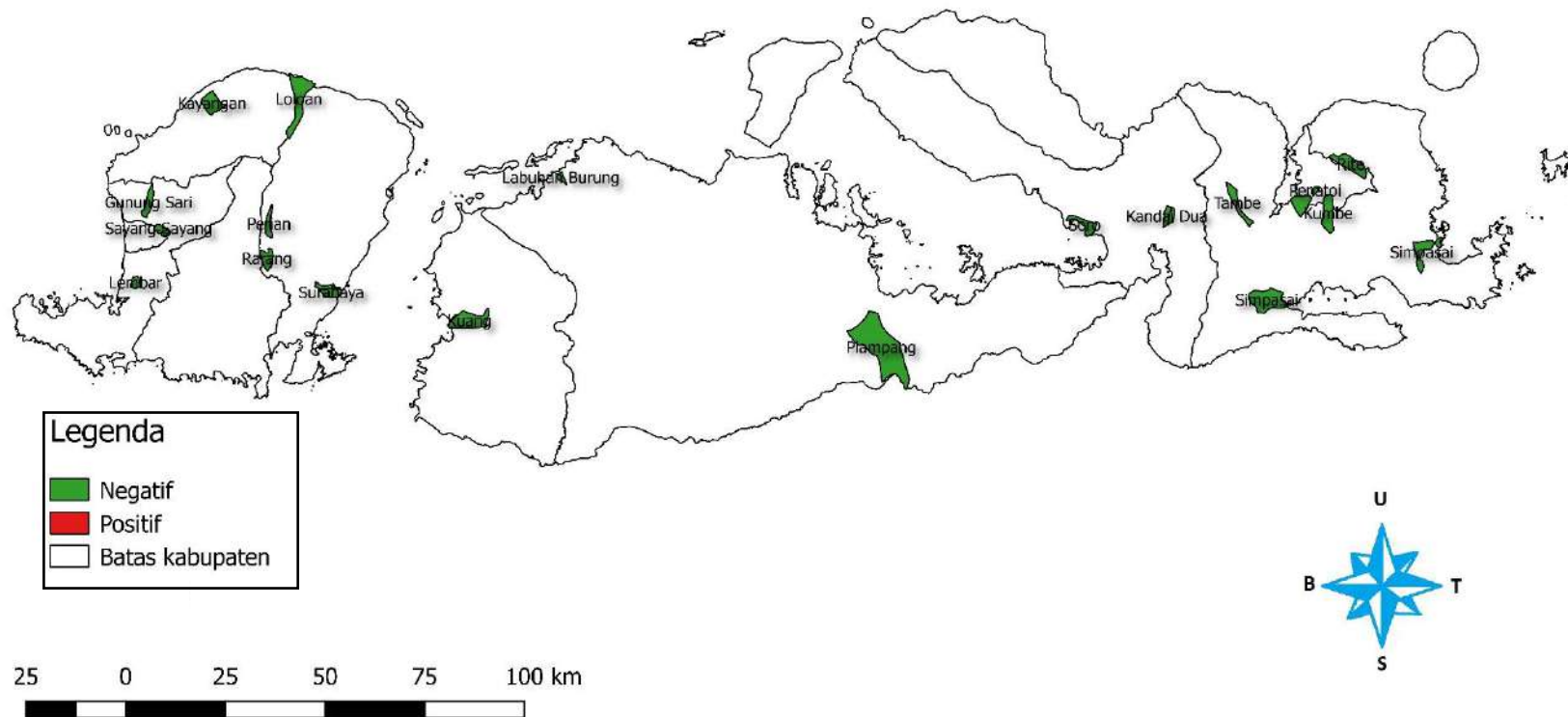

DATA PHMS BALAI BESAR VETERINER DENPASAR
DI PROVINSI NUSA TENGGARA BARAT
01 JANUARI SAMPAI DENGAN 31 DESEMBER 2019
KELOMPOK PENYAKIT : TRYPANOSOMIASIS

Provinsi	Kabupaten	Kecamatan	Desa	Negatif	Positif	Jumlah
Nusa Tenggara Barat	Bima	Bolo	Tambe	30	0	30
Nusa Tenggara Barat	Dompu	Kempo	Soro	20	0	20
Nusa Tenggara Barat	Dompu	Pekat	Doropeti	50	0	50
Nusa Tenggara Barat	Dompu	Woja	Kandai Dua	20	0	20
Nusa Tenggara Barat	Dompu	Woja	Simpasai	30	0	30
Nusa Tenggara Barat	Kota Bima	Mpunda	Penatoi	15	0	15
Nusa Tenggara Barat	Kota Bima	Mpunda	Sambinae	5	0	5
Nusa Tenggara Barat	Kota Bima	Raba	Rite	15	0	15
Nusa Tenggara Barat	Kota Bima	Rasanae Timur	Kumbe	25	0	25
Nusa Tenggara Barat	Lombok Barat	Gerung	Gerung Selatan	20	0	20
Nusa Tenggara Barat	Lombok Barat	Gunung Sari	Gunung Sari	20	0	20
Nusa Tenggara Barat	Lombok Barat	Kediri	Lelede	5	0	5
Nusa Tenggara Barat	Lombok Barat	Lembar	Lembar	20	0	20
Nusa Tenggara Barat	Lombok Tengah	Janapria	Kerembong	20	0	20
Nusa Tenggara Barat	Lombok Tengah	Jonggat	Batu Tulis	20	0	20
Nusa Tenggara Barat	Lombok Tengah	Praya	Panjisari	20	0	20
Nusa Tenggara Barat	Lombok Tengah	Praya Barat	Mekar Sari	17	0	17
Nusa Tenggara Barat	Lombok Timur	Montong Gading	Perian	9	0	9
Nusa Tenggara Barat	Lombok Timur	Sakra Timur	Lepak	4	0	4
Nusa Tenggara Barat	Lombok Timur	Sakra Timur	Surabaya	17	0	17
Nusa Tenggara Barat	Lombok Timur	Terara	Rarang	30	0	30
Nusa Tenggara Barat	Lombok Utara	Bayan	Loloan	20	0	20

Nusa Tenggara Barat	Lombok Utara	Gangga	Genggeling	20	0	20
Nusa Tenggara Barat	Lombok Utara	Kayangan	Kayangan	20	0	20
Nusa Tenggara Barat	Mataram	Cakranegara	Sayang Sayang	9	0	9
Nusa Tenggara Barat	Mataram	Sandubaya	Selagalas	11	0	11
Nusa Tenggara Barat	Mataram	Sekarbela	Jempong Baru	20	0	20
Nusa Tenggara Barat	Sumbawa	Buer	Labuhan Burung	15	0	15
Nusa Tenggara Barat	Sumbawa	Plampang	Plampang	15	0	15
Nusa Tenggara Barat	Sumbawa Barat	Brang Ene	Kalimantong	30	0	30
Nusa Tenggara Barat	Sumbawa Barat	Taliwang	Kuang	1	0	1
Nusa Tenggara Barat	Sumbawa Barat		Sermong	1	0	1
Total				574	0	574

PETA PENYAKIT TRYPANOSOMIASIS DI PROVINSI NTT TAHUN 2019

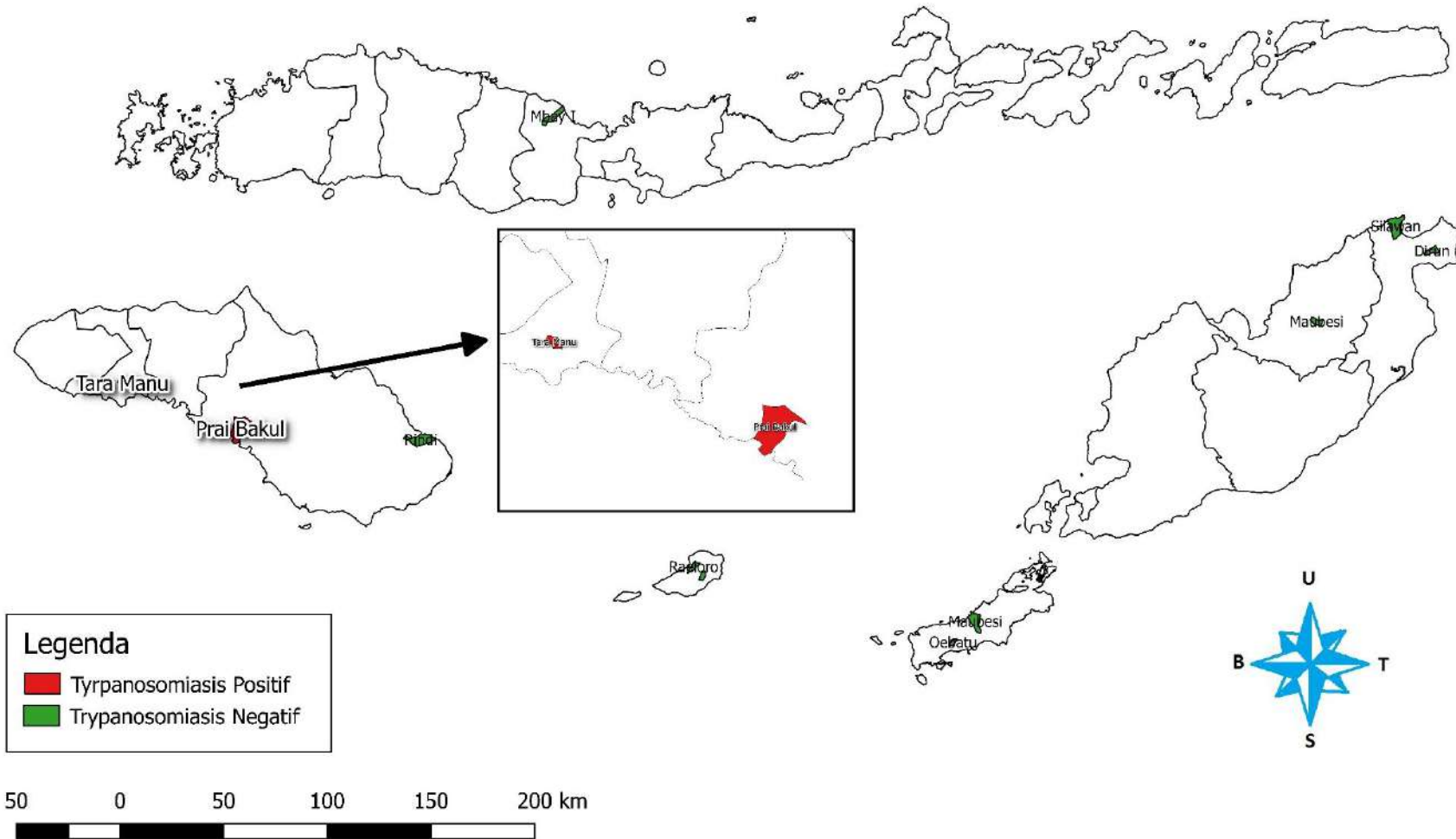

DATA PHMS BALAI BESAR VETERINER DENPASAR
DI PROVINSI NUSA TENGGARA TIMUR
01 JANUARI SAMPAI DENGAN 31 DESEMBER 2019
KELOMPOK PENYAKIT : TRYPANOSOMIASIS

Provinsi	Kabupaten	Kecamatan	Desa	Negatif	Positif	Jumlah
Nusa Tenggara Timur	Belu	Lamaknen	Dirun	30	0	30
Nusa Tenggara Timur	Belu	Tasifeto Timur	Silawan	25	0	25
Nusa Tenggara Timur	Nagekeo	Aesesa	Mbay I	30	0	30
Nusa Tenggara Timur	Nagekeo	Aesesa	Tonggu Rambang	30	0	30
Nusa Tenggara Timur	Rote Ndao	Rote Barat Daya	Oebatu	30	0	30
Nusa Tenggara Timur	Sabu Raijua	Sabu Barat	Raekore	12	0	12
Nusa Tenggara Timur	Sabu Raijua	Sabu Barat	Raeloro	18	0	18
Nusa Tenggara Timur	Sumba Barat	Wanokaka	Prai Bakul	28	2	30
Nusa Tenggara Timur	Sumba Barat	Wanokaka	Tara Manu	17	3	20
Nusa Tenggara Timur	Sumba Barat Daya	Kota Tambolaka	Radamata	23	0	23
Nusa Tenggara Timur	Sumba Barat Daya	Wewewa Timur	Pada Ewata	7	0	7
Nusa Tenggara Timur	Sumba Tengah	Umbu Ratu Nggay	Prai Karoku Janga	92	1	93
Nusa Tenggara Timur	Sumba Tengah	Umbu Ratu Nggay Barat	Umbu Langgang	30	0	30
Nusa Tenggara Timur	Timor Tengah Utara	Insana Tengah	Maubesi	60	0	60
Grand Total				431	6	437

BAB IV

MUTU BAHAN ASAL HEWAN

PETA CEMARAN TOTAL PLATE COUNT
DI PROVINSI BALI TAHUN 2019

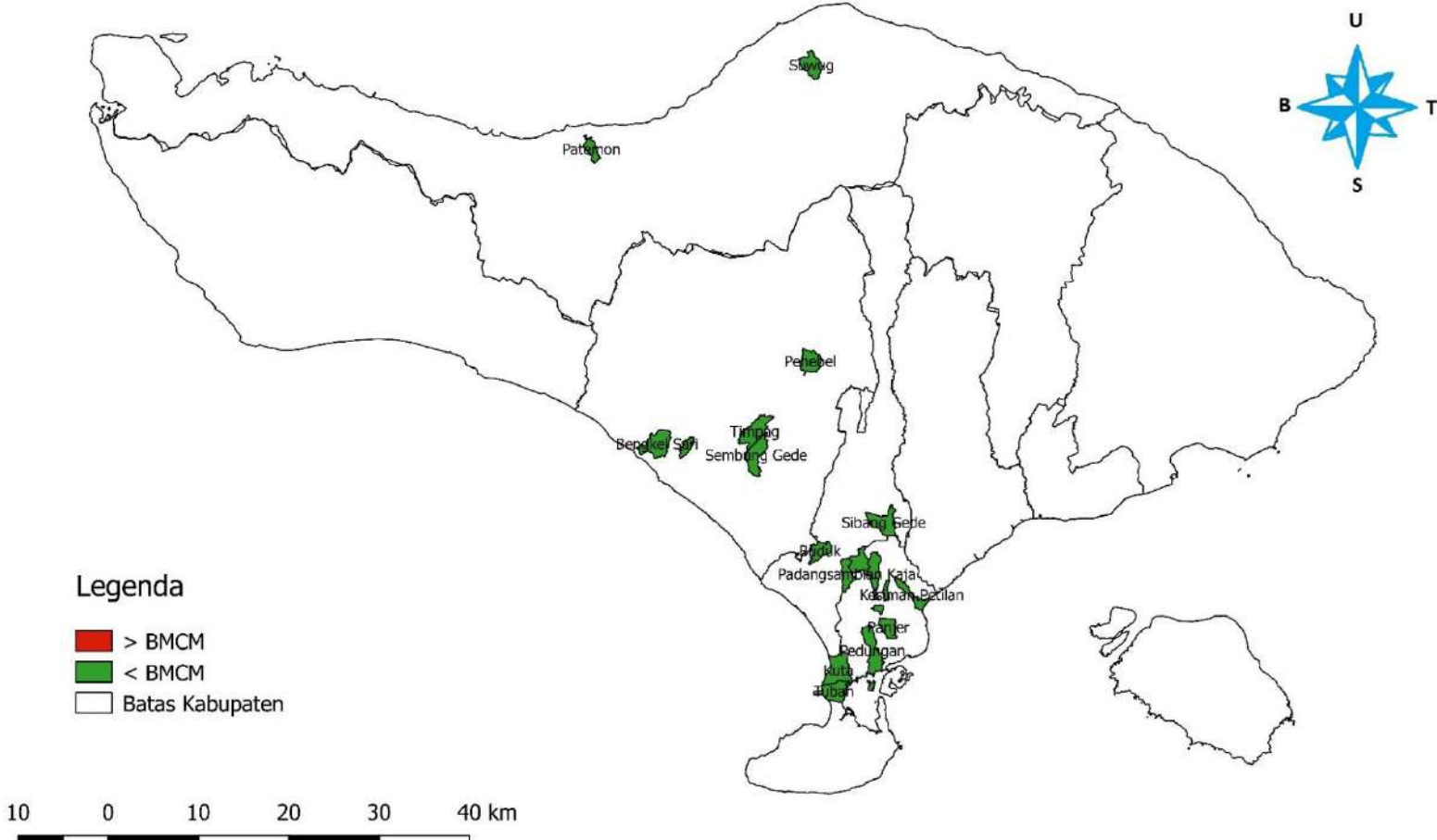

DATA MUTU BAHAN ASAL HEWAN BALAI BESAR VETERINER DENPASAR
DI PROVINSI BALI
01 JANUARI SAMPAI DENGAN 31 DESEMBER 2019
UNTUK CEMARAN TPC

Provinsi	Kabupaten	Kecamatan	Desa	< BMCM	> BMCM	Jumlah
Bali	Badung	Abiansemal	Sibang Gede	1	0	1
Bali	Badung	Kuta	Kuta	2	0	2
Bali	Badung	Kuta	Tuban	5	0	5
Bali	Badung	Mengwi	Buduk	1	0	1
Bali	Buleleng	Sawan	Suwug	5	0	5
Bali	Buleleng	Seririt	Patemon	1	0	1
Bali	Denpasar	Denpasar Barat	Dauh Puri	1	0	1
Bali	Denpasar	Denpasar Barat	Dauh Puri Klod	8	0	8
Bali	Denpasar	Denpasar Barat	Padangsambian Kaja	2	0	2
Bali	Denpasar	Denpasar Barat	Padangsambian Klod	3	0	3
Bali	Denpasar	Denpasar Selatan	Panjer	4	0	4
Bali	Denpasar	Denpasar Selatan	Pedungan	23	0	23
Bali	Denpasar	Denpasar Timur	Kesiman Petilan	26	0	26
Bali	Denpasar	Denpasar Utara	Dangin Puri Kangin	1	0	1
Bali	Denpasar	Denpasar Utara	Dauh Puri Kaja	1	0	1
Bali	Denpasar	Denpasar Utara	Peguyangan	1	0	1
Bali	Denpasar	Denpasar Utara	Ubung Kaja	5	0	5
Bali	Tabanan	Kediri	Kaba Kaba	17	0	17
Bali	Tabanan	Kerambitan	Sembung Gede	2	0	2
Bali	Tabanan	Kerambitan	Timpag	6	0	6
Bali	Tabanan	Marga	Caubelayu	2	0	2

Bali	Tabanan	Penebel	Babahan	2	0	2
Bali	Tabanan	Penebel	Penebel	1	0	1
Bali	Tabanan	Selemadeg	Bajera	8	0	8
Bali	Tabanan	Selemadeg Barat	Bengkel Sari	4	0	4
Bali	Tabanan	Selemadeg Barat	Lalang Linggah	4	0	4
Bali	Tabanan	Tabanan	Dauh Peken	1	0	1
Bali	Tabanan	Tabanan	Delod Peken	2	0	2
Grand Total				139	0	139

PETA CEMARAN ESCHERICHIA COLI DI PROVINSI BALI TAHUN 2019

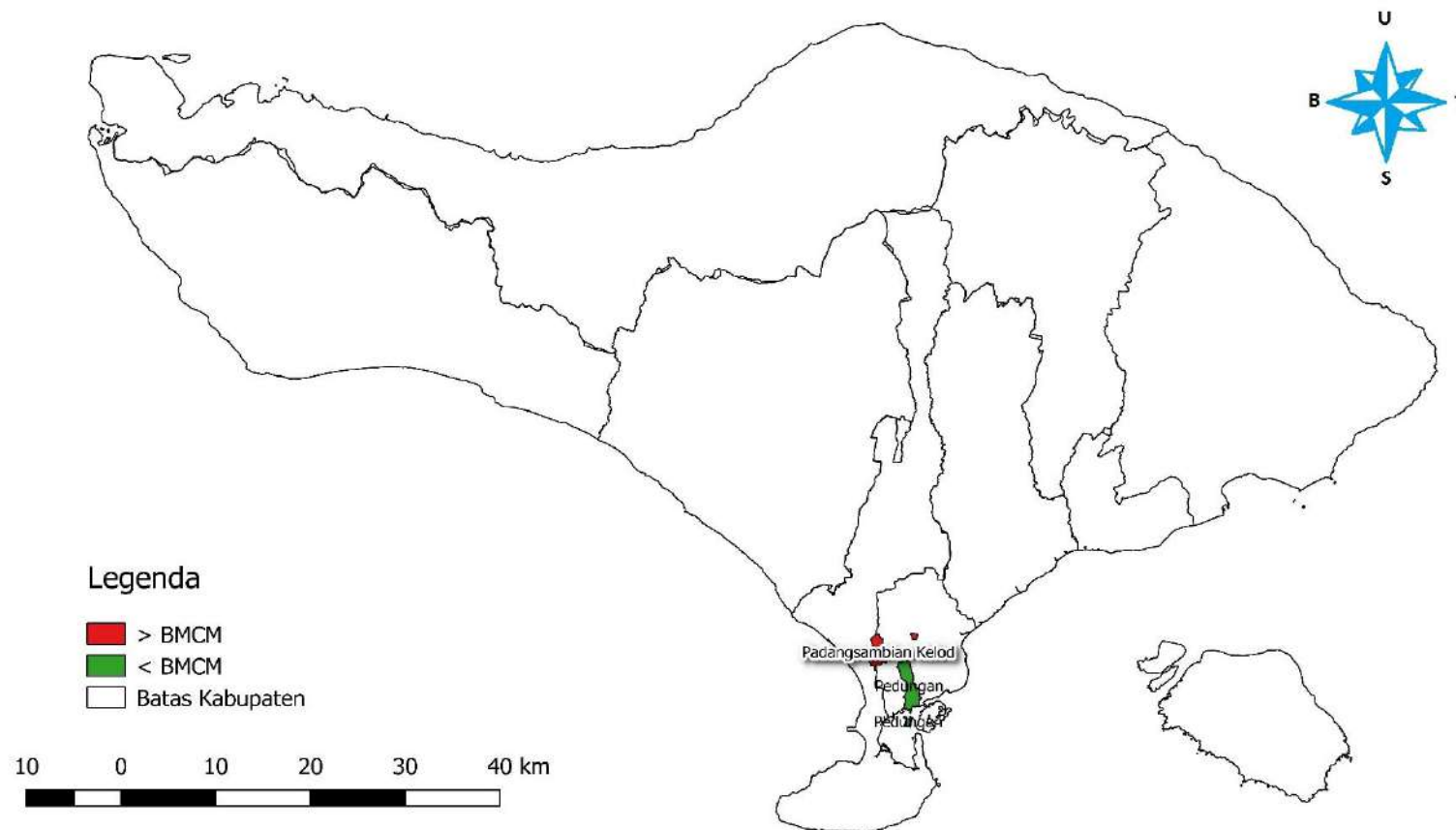

DATA MUTU BAHAN ASAL HEWAN BALAI BESAR VETERINER DENPASAR
DI PROVINSI BALI
01 JANUARI SAMPAI DENGAN 31 DESEMBER 2019
CEMARAN E.COLI

Provinsi	Kabupaten	Kecamatan	Desa	< BMCM	> BMCM	Jumlah
Bali	Denpasar	Denpasar Barat	Dauh Puri Kangin	0	5	5
Bali	Denpasar	Denpasar Barat	Padangsambian Kelod	0	4	4
Bali	Denpasar	Denpasar Barat	Padangsambian Klod	1	0	1
Bali	Denpasar	Denpasar Selatan	Pedungan	1	0	1
Grand Total				2	9	11

PETA CEMARAN COLIFORM DI PROVINSI BALI TAHUN 2019

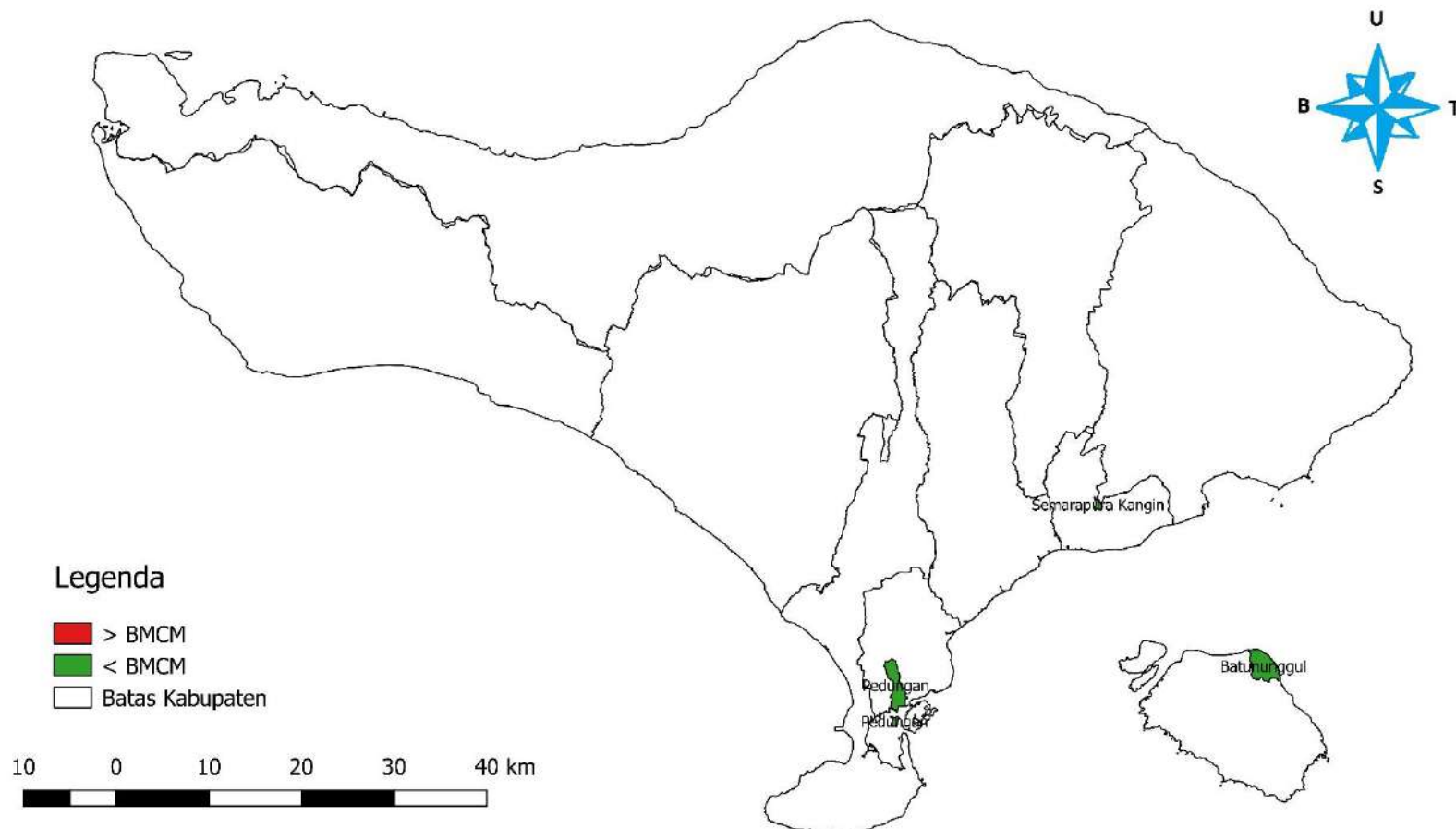

DATA MUTU BAHAN ASAL HEWAN BALAI BESAR VETERINER DENPASAR
DI PROVINSI BALI
01 JANUARI SAMPAI DENGAN 31 DESEMBER 2019
CEMARAN COLIFORM

Provinsi	Kabupaten	Kecamatan	Desa	Sum of < BMCM	Sum of > BMCM	Jumlah
Bali	Denpasar	Denpasar Selatan	Pedungan	1	0	1
Bali	Klungkung	Klungkung	Semarapura Kangin	14	0	14
Bali	Klungkung	Nusapenida	Batununggul	3	0	3
Grand Total				18	0	18

PETA DISTRIBUSI RESIDU ANTIBIOTIKA (AMINOGLIKOSIDA) DI PROVINSI BALI TAHUN 2019

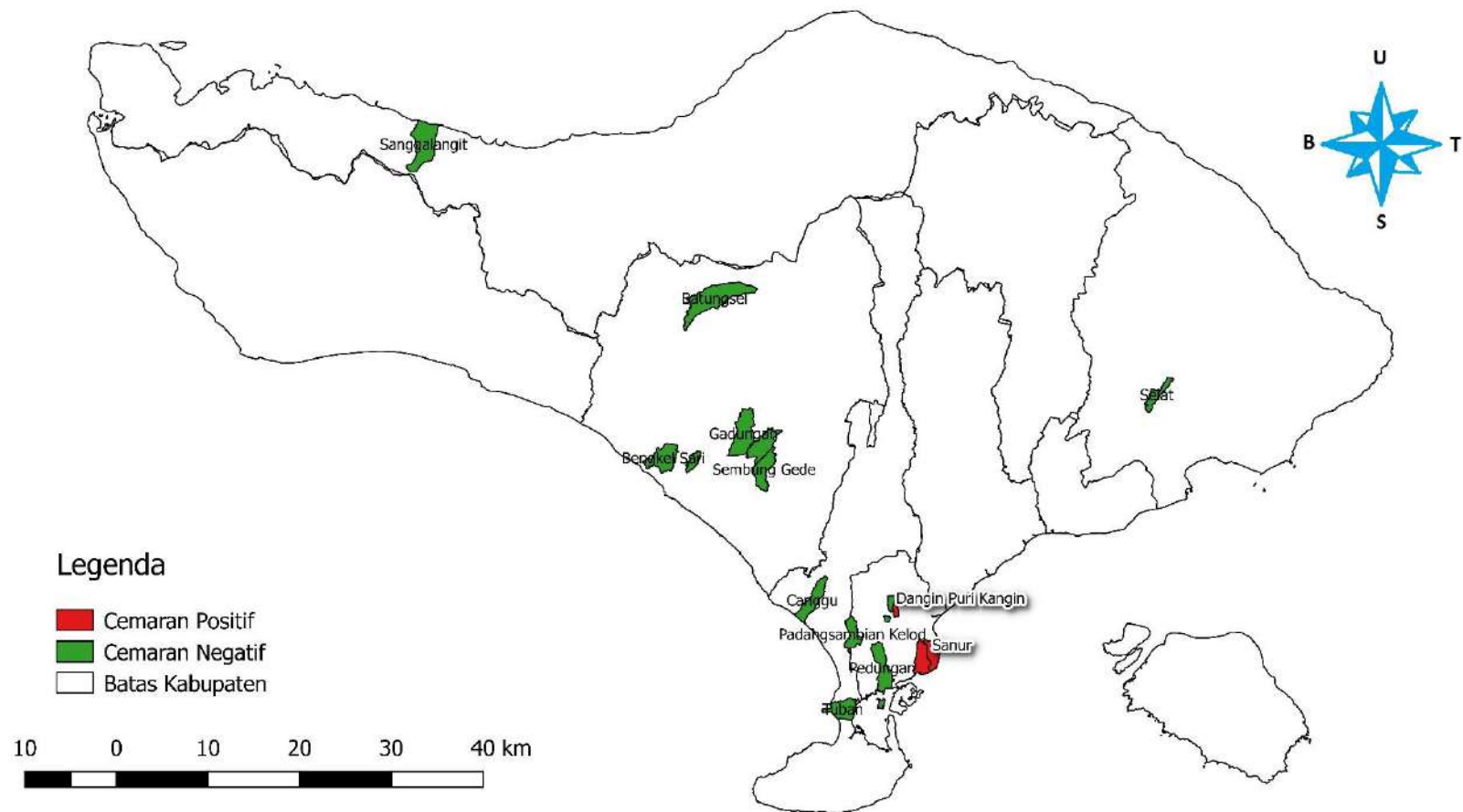

DATA MUTU BAHAN ASAL HEWAN BALAI BESAR VETERINER DENPASAR
DI PROVINSI BALI
01 JANUARI SAMPAI DENGAN 31 DESEMBER 2019
PADA DISTRIBUSI RESIDUANTIBIOTIKA (AMINOGLIKOSIDA)

Provinsi	Kabupaten	Kecamatan	Desa	Negatif	Positif	Jumlah
Bali	Badung	Kuta	Tuban	4	0	4
Bali	Badung	Kuta Utara	Canggu	1	0	1
Bali	Buleleng	Gerokgak	Sanggalangit	1	0	1
Bali	Buleleng	Sawan	Giri Emas	1	0	1
Bali	Denpasar	Denpasar Barat	Dauh Puri Kangin	2	0	2
Bali	Denpasar	Denpasar Barat	Padangsambian Kelod	2	0	2
Bali	Denpasar	Denpasar Selatan	Pedungan	4	0	4
Bali	Denpasar	Denpasar Selatan	Sanur	9	9	18
Bali	Denpasar	Denpasar Selatan	Sanur Kauh	3	3	6
Bali	Denpasar	Denpasar Utara	Dangin Puri Kaja	1	0	1
Bali	Denpasar	Denpasar Utara	Dangin Puri Kangin	0	1	1
Bali	Karang Asem	Selat	Selat	1	0	1
Bali	Tabanan	Kediri	Kaba Kaba	3	0	3
Bali	Tabanan	Kerambitan	Sembung Gede	1	0	1
Bali	Tabanan	Kerambitan	Timpag	3	0	3
Bali	Tabanan	Marga	Caubelayu	1	0	1
Bali	Tabanan	Penebel	Babahan	1	0	1
Bali	Tabanan	Pupuan	Batungsel	1	0	1
Bali	Tabanan	Selemadeg	Bajera	4	0	4
Bali	Tabanan	Selemadeg Barat	Bengkel Sari	1	0	1
Bali	Tabanan	Selemadeg Barat	Lalang Linggah	2	0	2

Bali	Tabanan	Selemadeg Timur	Gadungan	1	0	1
Bali	Tabanan	Tabanan	Dajan Peken	4	0	4
Grand Total				51	13	64

PETA DISTRIBUSI RESIDU ANTIBIOTIKA (AMINOGLIKOSIDA) DI PROVINSI NUSA TENGGARA BARAT TAHUN 2019

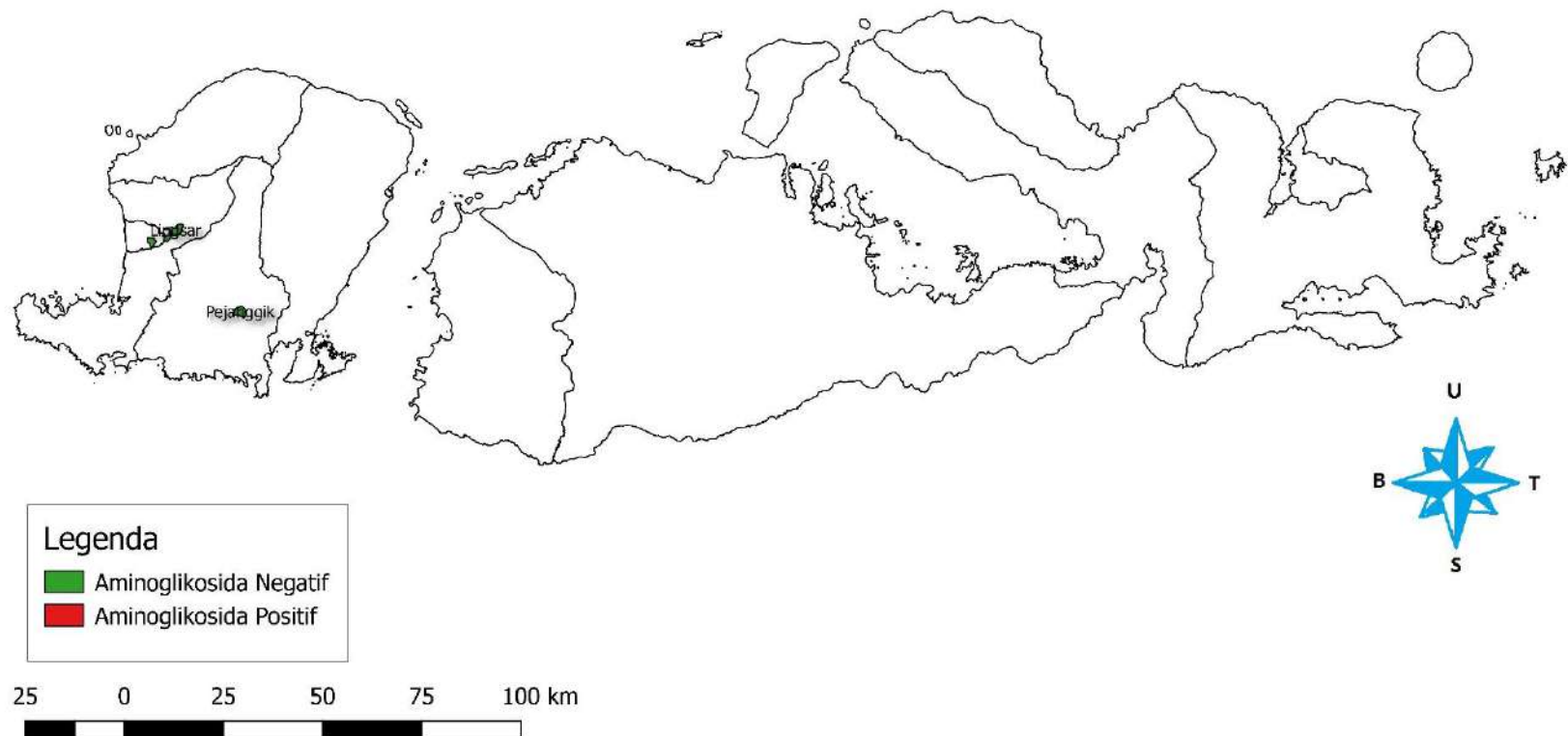

DATA MUTU BAHAN ASAL HEWAN BALAI BESAR VETERINER DENPASAR
DI PROVINSI NUSA TENGGARA BARAT
01 JANUARI SAMPAI DENGAN 31 DESEMBER 2019
PADA DISTRIBUSI RESIDUANTIBIOTIKA (AMINOGLIKOSIDA)

Provinsi	Kabupaten	Kecamatan	Desa	Negatif	Positif	Jumlah
Nusa Tenggara Barat	Lombok Barat	Lingsar	Lingsar	4	0	4
Nusa Tenggara Barat	Mataram	Mataram	Pagesangan	2	0	2
Nusa Tenggara Barat	Mataram	Mataram	Pejanggik	2	0	2
Nusa Tenggara Barat	Mataram	Sandubaya	Bertais	2	0	2
Grand Total				10	0	10

PETA DISTRIBUSI RESIDU ANTIBIOTIKA (AMINOGLIKOSIDA) DI PROVINSI NUSA TENGGARA TIMUR TAHUN 2019

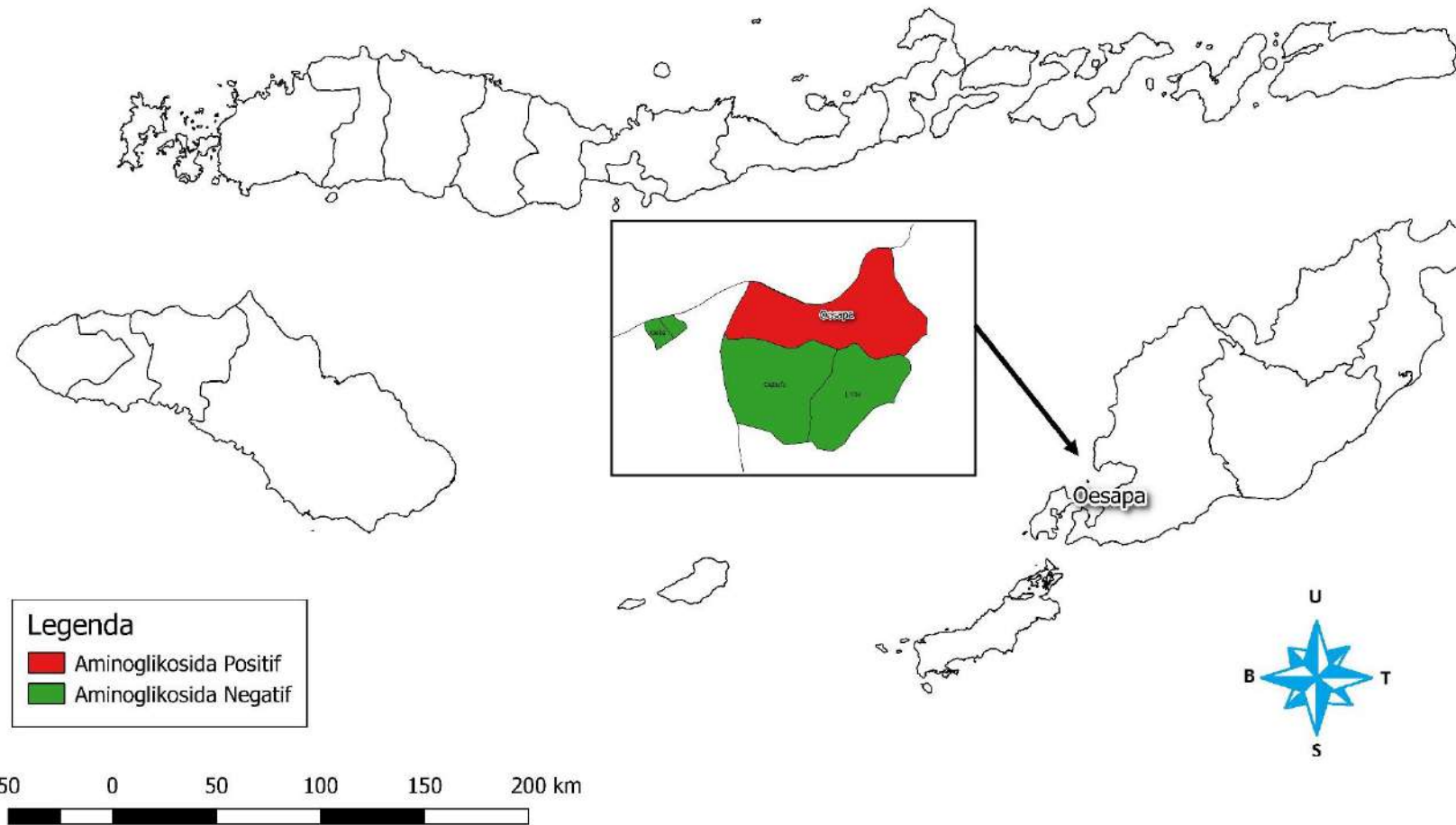

DATA MUTU BAHAN ASAL HEWAN BALAI BESAR VETERINER DENPASAR
DI PROVINSI NUSA TENGGARA TIMUR
01 JANUARI SAMPAI DENGAN 31 DESEMBER 2019
PADA DISTRIBUSI RESIDUANTIBIOTIKA (AMINOGLIKOSIDA)

Provinsi	Kabupaten	Kecamatan	Desa	Negatif	Positif	Jumlah
Nusa Tenggara Timur	Kota Kupang	Kelapa Lima	Oesapa Barat	0	4	4
Nusa Tenggara Timur	Kota Kupang	Kota Lama	Fatubesi	2	0	2
Nusa Tenggara Timur	Kota Kupang	Kota Lama	Oeba	12	0	12
Nusa Tenggara Timur	Kota Kupang	Oebobo	Liliba	1	0	1
Nusa Tenggara Timur	Kota Kupang	Oebobo	Oebufu	1	0	1
Total				16	4	20

PETA DISTRIBUSI RESIDU ANTIBIOTIKA (MAKROLIDA) DI PROVINSI BALI TAHUN 2019

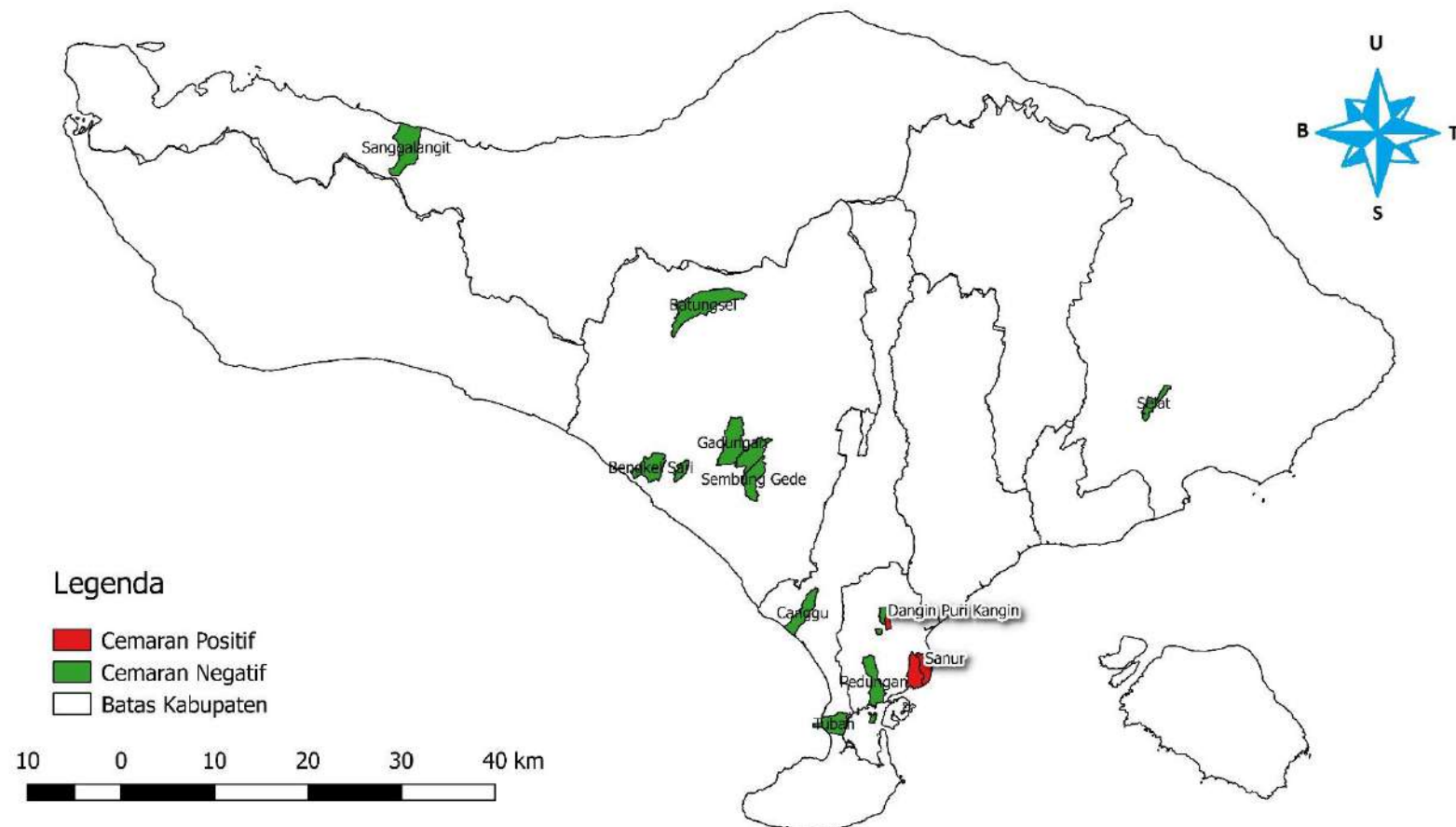

DATA MUTU BAHAN ASAL HEWAN BALAI BESAR VETERINER DENPASAR
DI PROVINSI BALI
01 JANUARI SAMPAI DENGAN 31 DESEMBER 2019
PADA DISTRIBUSI RESIDUANTIBIOTIKA (MAKROLIDA)

Provinsi	Kabupaten	Kecamatan	Desa	Positif	Negatif	Jumlah
Bali	Badung	Abiansemal	Abiansemal	83	0	83
Bali	Badung	Abiansemal	Angantaka	1	0	1
Bali	Badung	Abiansemal	Blahkiuh	3	0	3
Bali	Badung	Abiansemal	Darmasaba	190	0	190
Bali	Badung	Abiansemal	Mambal	46	0	46
Bali	Badung	Abiansemal	Sangeh	132	0	132
Bali	Badung	Abiansemal	Selat	46	0	46
Bali	Badung	Abiansemal	Sibang Gede	3	0	3
Bali	Badung	Abiansemal	Taman	100	0	100
Bali	Badung	Kuta	Kedonganan	28	0	28
Bali	Badung	Kuta	Kuta	59	2	61
Bali	Badung	Kuta	Legian	1	0	1
Bali	Badung	Kuta	Seminyak	5	0	5
Bali	Badung	Kuta	Tuban	53	0	53
Bali	Badung	Kuta Selatan	Benoa	14	7	21
Bali	Badung	Kuta Selatan	Jimbaran	6	1	7
Bali	Badung	Kuta Selatan	Kutuh	9	1	10
Bali	Badung	Kuta Selatan	Pecatu	10	0	10
Bali	Badung	Kuta Selatan	Tanjung Benoa	1	0	1
Bali	Badung	Kuta Selatan	Ungasan	30	2	32
Bali	Badung	Kuta Utara	Canggu	13	1	14
Bali	Badung	Kuta Utara	Dalung	25	0	25

Bali	Badung	Kuta Utara	Kerobokan	2	0	2
Bali	Badung	Kuta Utara	Kerobokan Kaja	13	0	13
Bali	Badung	Kuta Utara	Kerobokan Kelod	1	0	1
Bali	Badung	Kuta Utara	Tibubeneng	1	0	1
Bali	Badung	Mengwi	Baha	2	0	2
Bali	Badung	Mengwi	Buduk	1	0	1
Bali	Badung	Mengwi	Cemagi	2	0	2
Bali	Badung	Mengwi	Gulingan	2	0	2
Bali	Badung	Mengwi	Kapal	1	0	1
Bali	Badung	Mengwi	Kuwum	1	0	1
Bali	Badung	Mengwi	Mengwi	2	0	2
Bali	Badung	Mengwi	Mengwitani	82	6	88
Bali	Badung	Mengwi	Munggu	1	0	1
Bali	Badung	Mengwi	Pererenan	2	1	3
Bali	Badung	Mengwi	Sembung	126	0	126
Bali	Badung	Mengwi	Sempidi	28	0	28
Bali	Badung	Mengwi	Sobangan	207	0	207
Bali	Badung	Mengwi	Werdi Bhuwana	43	0	43
Bali	Bangli	Bangli	Bebalang	268	1	269
Bali	Bangli	Bangli	Bunutin	3	0	3
Bali	Bangli	Bangli	Cempaga	56	7	63
Bali	Bangli	Bangli	Kawan	9	2	11
Bali	Bangli	Bangli	Kayubihi	4	1	5
Bali	Bangli	Bangli	Kubu	8	2	10
Bali	Bangli	Bangli	Landih	121	1	122
Bali	Bangli	Bangli	Pengotan	3	0	3
Bali	Bangli	Bangli	Taman Bali	55	2	57
Bali	Bangli	Kintamani	Abang Batu Dinding	64	0	64
Bali	Bangli	Kintamani	Abang Songan	6	0	6

Bali	Bangli	Kintamani	Abuan	41	0	41
Bali	Bangli	Kintamani	Awan	1	0	1
Bali	Bangli	Kintamani	Bantang	1	1	2
Bali	Bangli	Kintamani	Batur Selatan	12	3	15
Bali	Bangli	Kintamani	Batur Tengah	2	1	3
Bali	Bangli	Kintamani	Batur Utara	2	1	3
Bali	Bangli	Kintamani	Bayunggede	15	1	16
Bali	Bangli	Kintamani	Belancan	5	0	5
Bali	Bangli	Kintamani	Belantih	1	0	1
Bali	Bangli	Kintamani	Bonyoh	3	0	3
Bali	Bangli	Kintamani	Bunutin	1	0	1
Bali	Bangli	Kintamani	Catur	1	0	1
Bali	Bangli	Kintamani	Daup	3	0	3
Bali	Bangli	Kintamani	Dausa	1	0	1
Bali	Bangli	Kintamani	Gunungbau	10	0	10
Bali	Bangli	Kintamani	Katung	3	0	3
Bali	Bangli	Kintamani	Kintamani	12	0	12
Bali	Bangli	Kintamani	Lembean	1	0	1
Bali	Bangli	Kintamani	Manikliyu	1	0	1
Bali	Bangli	Kintamani	Mengani	2	0	2
Bali	Bangli	Kintamani	Sekaan	1	0	1
Bali	Bangli	Kintamani	Sekardadi	2	0	2
Bali	Bangli	Kintamani	Selulung	1	1	2
Bali	Bangli	Kintamani	Songan A	1	2	3
Bali	Bangli	Kintamani	Songan B	5	4	9
Bali	Bangli	Kintamani	Sukawana	2	3	5
Bali	Bangli	Kintamani	Suter	1	0	1
Bali	Bangli	Kintamani	Ulian	3	0	3
Bali	Bangli	Susut	Abuan	3	1	4

Bali	Bangli	Susut	Apuan	13	0	13
Bali	Bangli	Susut	Demulih	1	1	2
Bali	Bangli	Susut	Penglumbaran	2	0	2
Bali	Bangli	Susut	Selat	1	0	1
Bali	Bangli	Susut	Sulahan	1	0	1
Bali	Bangli	Susut	Susut	7	0	7
Bali	Bangli	Susut	Tiga	4	0	4
Bali	Bangli	Tembuku	Bangbang	3	1	4
Bali	Bangli	Tembuku	Jehem	189	2	191
Bali	Bangli	Tembuku	Peninjoan	14	4	18
Bali	Bangli	Tembuku	Tembuku	2	1	3
Bali	Bangli	Tembuku	Undisan	3	1	4
Bali	Bangli	Tembuku	Yangapi	12	3	15
Bali	Buleleng	Banjar	Banjar	2	4	6
Bali	Buleleng	Banjar	Banyusri	2	1	3
Bali	Buleleng	Banjar	Cempaga	1	1	2
Bali	Buleleng	Banjar	Dencarik	4	0	4
Bali	Buleleng	Banjar	Gobleg	3	0	3
Bali	Buleleng	Banjar	Kaliasem	2	1	3
Bali	Buleleng	Banjar	Kayuputih	1	0	1
Bali	Buleleng	Banjar	Munduk	1	0	1
Bali	Buleleng	Banjar	Pedawa	31	0	31
Bali	Buleleng	Banjar	Tampekan	1	0	1
Bali	Buleleng	Banjar	Temukus	5	1	6
Bali	Buleleng	Banjar	Tigawasa	1	0	1
Bali	Buleleng	Buleleng	Banjar Jawa	1	0	1
Bali	Buleleng	Buleleng	Banyuasri	38	13	51
Bali	Buleleng	Buleleng	Banyuning	1	0	1
Bali	Buleleng	Buleleng	Jineng Dalem	11	0	11

Bali	Buleleng	Buleleng	Kalibukbuk	2	0	2
Bali	Buleleng	Buleleng	Kampung Anyar	11	0	11
Bali	Buleleng	Buleleng	Kampung Baru	8	0	8
Bali	Buleleng	Buleleng	Petandakan	0	1	1
Bali	Buleleng	Busungbiu	Kedis	0	1	1
Bali	Buleleng	Busungbiu	Subuk	2	1	3
Bali	Buleleng	Busungbiu	Tinggarsari	3	4	7
Bali	Buleleng	Gerokgak	Banyupoh	0	1	1
Bali	Buleleng	Gerokgak	Celukan Bawang	37	1	38
Bali	Buleleng	Gerokgak	Gerokgak	1	0	1
Bali	Buleleng	Gerokgak	Patas	0	1	1
Bali	Buleleng	Gerokgak	Pejarakan	1	0	1
Bali	Buleleng	Gerokgak	Pemuteran	0	1	1
Bali	Buleleng	Gerokgak	Pengulon	0	1	1
Bali	Buleleng	Gerokgak	Penyabangan	0	1	1
Bali	Buleleng	Gerokgak	Sanggalangit	6	1	7
Bali	Buleleng	Gerokgak	Sumberkima	1	1	2
Bali	Buleleng	Gerokgak	Tinga Tinga	26	0	26
Bali	Buleleng	Kubutambahan	Bila	94	0	94
Bali	Buleleng	Kubutambahan	Bontihing	1	0	1
Bali	Buleleng	Kubutambahan	Depeha	1	0	1
Bali	Buleleng	Kubutambahan	Kubutambahan	4	0	4
Bali	Buleleng	Kubutambahan	Tamblang	1	1	2
Bali	Buleleng	Sawan	Bungkulan	1	0	1
Bali	Buleleng	Sawan	Giri Emas	5	0	5
Bali	Buleleng	Sawan	Menyali	13	0	13
Bali	Buleleng	Sawan	Sawan	1	0	1
Bali	Buleleng	Sawan	Sinabun	1	0	1
Bali	Buleleng	Sawan	Sudaji	54	0	54

Bali	Buleleng	Sawan	Suwug	15	0	15
Bali	Buleleng	Seririt	Bestala	1	0	1
Bali	Buleleng	Seririt	Kalianget	1	1	2
Bali	Buleleng	Seririt	Lokapaksa	50	0	50
Bali	Buleleng	Seririt	Munduk Bestala	0	1	1
Bali	Buleleng	Seririt	Pangkungparuk	6	0	6
Bali	Buleleng	Seririt	Patemon	2	1	3
Bali	Buleleng	Seririt	Seririt	1	0	1
Bali	Buleleng	Seririt	Umeanyar	1	0	1
Bali	Buleleng	Seririt	Unggahan	0	1	1
Bali	Buleleng	Sukasada	Ambengan	0	1	1
Bali	Buleleng	Sukasada	Padangbulia	1	0	1
Bali	Buleleng	Sukasada	Panji	3	0	3
Bali	Buleleng	Sukasada	Panji Anom	36	0	36
Bali	Buleleng	Sukasada	Sambangan	1	0	1
Bali	Buleleng	Sukasada	Selat	115	0	115
Bali	Buleleng	Sukasada	Sukasada	1	0	1
Bali	Buleleng	Sukasada	Wanagiri	0	2	2
Bali	Buleleng	Tejakula	Les	1	0	1
Bali	Buleleng	Tejakula	Madenan	2	0	2
Bali	Buleleng	Tejakula	Penuktukan	4	0	4
Bali	Buleleng	Tejakula	Tejakula	1	0	1
Bali	Buleleng	Tejakula	Tembok	10	0	10
Bali	Denpasar	Denpasar Barat	Dauh Puri	3	0	3
Bali	Denpasar	Denpasar Barat	Dauh Puri Kangin	18	5	23
Bali	Denpasar	Denpasar Barat	Dauh Puri Kauh	1	0	1
Bali	Denpasar	Denpasar Barat	Dauh Puri Klod	17	7	24
Bali	Denpasar	Denpasar Barat	Padangsambian	3	2	5
Bali	Denpasar	Denpasar Barat	Padangsambian Kaja	11	0	11

Bali	Denpasar	Denpasar Barat	Padangsambian Klod	19	4	23
Bali	Denpasar	Denpasar Barat	Pemecutan	10	0	10
Bali	Denpasar	Denpasar Barat	Pemecutan Klod	2	0	2
Bali	Denpasar	Denpasar Barat	Tegal Harum	1	0	1
Bali	Denpasar	Denpasar Selatan	Panjer	62	1	63
Bali	Denpasar	Denpasar Selatan	Pedungan	233	1	234
Bali	Denpasar	Denpasar Selatan	Pemogan	13	0	13
Bali	Denpasar	Denpasar Selatan	Renon	2	0	2
Bali	Denpasar	Denpasar Selatan	Sanur	55	18	73
Bali	Denpasar	Denpasar Selatan	Sanur Kaja	116	0	116
Bali	Denpasar	Denpasar Selatan	Sanur Kauh	19	6	25
Bali	Denpasar	Denpasar Selatan	Sesetan	350	5	355
Bali	Denpasar	Denpasar Selatan	Sidakarya	4	0	4
Bali	Denpasar	Denpasar Timur	Dangin Puri	11	0	11
Bali	Denpasar	Denpasar Timur	Kesiman	7	0	7
Bali	Denpasar	Denpasar Timur	Kesiman Kertalangu	2	0	2
Bali	Denpasar	Denpasar Timur	Kesiman Petilan	4	0	4
Bali	Denpasar	Denpasar Timur	Penatih	5	0	5
Bali	Denpasar	Denpasar Timur	Penatih Dangin Puri	3	2	5
Bali	Denpasar	Denpasar Timur	Sumerta	5	0	5
Bali	Denpasar	Denpasar Timur	Sumerta Kaja	1	0	1
Bali	Denpasar	Denpasar Timur	Sumerta Kelod	14	0	14
Bali	Denpasar	Denpasar Utara	Dangin Puri Kaja	9	0	9
Bali	Denpasar	Denpasar Utara	Dangin Puri Kangin	5	2	7
Bali	Denpasar	Denpasar Utara	Dauh Puri Kaja	3	0	3
Bali	Denpasar	Denpasar Utara	Peguyangan	2	0	2
Bali	Denpasar	Denpasar Utara	Peguyangan Kaja	16	0	16
Bali	Denpasar	Denpasar Utara	Pemecutan Kaja	13	0	13
Bali	Denpasar	Denpasar Utara	Tonja	1	0	1

Bali	Denpasar	Denpasar Utara	Ubung	5	1	6
Bali	Denpasar	Denpasar Utara	Ubung Kaja	25	4	29
Bali	Gianyar	Blahbatuh	Bedulu	6	1	7
Bali	Gianyar	Blahbatuh	Belega	27	0	27
Bali	Gianyar	Blahbatuh	Blahbatuh	28	3	31
Bali	Gianyar	Blahbatuh	Bona	47	0	47
Bali	Gianyar	Blahbatuh	Buruan	22	0	22
Bali	Gianyar	Blahbatuh	Keramas	3	0	3
Bali	Gianyar	Blahbatuh	Medahan	4	0	4
Bali	Gianyar	Blahbatuh	Pering	4	0	4
Bali	Gianyar	Blahbatuh	Saba	3	0	3
Bali	Gianyar	Gianyar	Abianbase	2	0	2
Bali	Gianyar	Gianyar	Babakan	3	0	3
Bali	Gianyar	Gianyar	Beng	0	1	1
Bali	Gianyar	Gianyar	Bitera	2	1	3
Bali	Gianyar	Gianyar	Gianyar	28	1	29
Bali	Gianyar	Gianyar	Lebih	100	0	100
Bali	Gianyar	Gianyar	Serongga	85	0	85
Bali	Gianyar	Gianyar	Siangan	1	0	1
Bali	Gianyar	Gianyar	Sidan	1	1	2
Bali	Gianyar	Gianyar	Temesi	42	0	42
Bali	Gianyar	Gianyar	Tulikup	6	2	8
Bali	Gianyar	Payangan	Buahan	2	0	2
Bali	Gianyar	Payangan	Buahan Kaja	16	0	16
Bali	Gianyar	Payangan	Bukian	4	0	4
Bali	Gianyar	Payangan	Kelusa	1	0	1
Bali	Gianyar	Payangan	Kerta	5	0	5
Bali	Gianyar	Payangan	Melinggih	17	0	17
Bali	Gianyar	Payangan	Melinggih Kelod	4	0	4

Bali	Gianyar	Payangan	Puhu	158	0	158
Bali	Gianyar	Sukawati	Batuan	5	2	7
Bali	Gianyar	Sukawati	Batuan Kaler	1	0	1
Bali	Gianyar	Sukawati	Batubulan	2	2	4
Bali	Gianyar	Sukawati	Guwang	0	1	1
Bali	Gianyar	Sukawati	Kemenuh	13	0	13
Bali	Gianyar	Sukawati	Ketewel	1	2	3
Bali	Gianyar	Sukawati	Singapadu	2	1	3
Bali	Gianyar	Sukawati	Singapadu Kaler	2	0	2
Bali	Gianyar	Sukawati	Singapadu Tengah	1	0	1
Bali	Gianyar	Sukawati	Sukawati	10	0	10
Bali	Gianyar	Sukawati		26	1	27
Bali	Gianyar	Tampak Siring	Manukaya	3	1	4
Bali	Gianyar	Tampak Siring	Pejeng	3	0	3
Bali	Gianyar	Tampak Siring	Pejeng Kaja	5	0	5
Bali	Gianyar	Tampak Siring	Pejeng Kangin	11	0	11
Bali	Gianyar	Tampak Siring	Pejeng Kawan	1	0	1
Bali	Gianyar	Tampak Siring	Pejeng Kelod	1	0	1
Bali	Gianyar	Tampak Siring	Tampaksiring	2	0	2
Bali	Gianyar	Tegallalang	Kedisan	3	1	4
Bali	Gianyar	Tegallalang	Keliki	2	0	2
Bali	Gianyar	Tegallalang	Kenderan	2	0	2
Bali	Gianyar	Tegallalang	Pupuan	2	0	2
Bali	Gianyar	Tegallalang	Tegallalang	5	0	5
Bali	Gianyar	Ubud	Lodtunduh	2	0	2
Bali	Gianyar	Ubud	Mas	5	0	5
Bali	Gianyar	Ubud	Peliatan	3	1	4
Bali	Gianyar	Ubud	Petulu	0	2	2
Bali	Gianyar	Ubud	Sayan	3	0	3

Bali	Gianyar	Ubud	Ubud	1	0	1
Bali	Jembrana	Jembrana	Batuagung	1	0	1
Bali	Jembrana	Jembrana	Dangin Tukadaya	1	0	1
Bali	Jembrana	Jembrana	Dauhwaru	2	0	2
Bali	Jembrana	Jembrana	Pendem	51	0	51
Bali	Jembrana	Jembrana	Perancak	2	0	2
Bali	Jembrana	Jembrana	Sangkaragung	9	2	11
Bali	Jembrana	Jembrana	Yeh Kuning	1	0	1
Bali	Jembrana	Melaya	Blimbingsari	12	0	12
Bali	Jembrana	Melaya	Candikusuma	3	0	3
Bali	Jembrana	Melaya	Ekasari	4	0	4
Bali	Jembrana	Melaya	Gilimanuk	4	0	4
Bali	Jembrana	Melaya	Manistutu	252	0	252
Bali	Jembrana	Melaya	Melaya	114	0	114
Bali	Jembrana	Melaya	Nusa Sari	7	0	7
Bali	Jembrana	Melaya	Tukadaya	13	0	13
Bali	Jembrana	Melaya	Tuwed	113	1	114
Bali	Jembrana	Melaya	Warnasari	4	1	5
Bali	Jembrana	Mendoyo	Delod Berawah	1	0	1
Bali	Jembrana	Mendoyo	Mendoyo Dangin Tukad	1	0	1
Bali	Jembrana	Mendoyo	Mendoyo Dauh Tukad	2	0	2
Bali	Jembrana	Mendoyo	Penyaringan	2	0	2
Bali	Jembrana	Mendoyo	Pergung	1	0	1
Bali	Jembrana	Mendoyo	Tegal Cangkring	6	0	6
Bali	Jembrana	Mendoyo	Yeh Embang	8	0	8
Bali	Jembrana	Mendoyo	Yeh Embang Kangin	126	0	126
Bali	Jembrana	Mendoyo	Yeh Embang Kauh	3	0	3
Bali	Jembrana	Mendoyo	Yeh Sumbul	2	0	2
Bali	Jembrana	Negara	Baler Bale Agung	1	0	1

Bali	Jembrana	Negara	Baluk	7	1	8
Bali	Jembrana	Negara	Banjar Tengah	4	1	5
Bali	Jembrana	Negara	Banyubiru	3	0	3
Bali	Jembrana	Negara	Berangbang	2	1	3
Bali	Jembrana	Negara	Kaliakah	60	0	60
Bali	Jembrana	Negara	Lelateng	18	0	18
Bali	Jembrana	Negara	Pengambengan	1	0	1
Bali	Jembrana	Negara	Tegal Badeng Barat	1	1	2
Bali	Jembrana	Pekutatan	Asahduren	2	0	2
Bali	Jembrana	Pekutatan	Gumbrih	20	0	20
Bali	Jembrana	Pekutatan	Manggissari	33	0	33
Bali	Jembrana	Pekutatan	Pangyangan	255	0	255
Bali	Jembrana	Pekutatan	Pekutatan	5	0	5
Bali	Jembrana	Pekutatan	Pulukan	7	0	7
Bali	Karang Asem	Abang	Ababi	5	5	10
Bali	Karang Asem	Abang	Abang	1	2	3
Bali	Karang Asem	Abang	Bunutan	75	0	75
Bali	Karang Asem	Abang	Datah	3	3	6
Bali	Karang Asem	Abang	Kerta Mandala	2	2	4
Bali	Karang Asem	Abang	Laba Sari	1	3	4
Bali	Karang Asem	Abang	Nawakerti	5	3	8
Bali	Karang Asem	Abang	Tista	1	5	6
Bali	Karang Asem	Abang	Tiyingtali	0	2	2
Bali	Karang Asem	Abang	Tri Buana	2	0	2
Bali	Karang Asem	Bebandem	Bebandem	3	5	8
Bali	Karang Asem	Bebandem	Buana Giri	0	1	1
Bali	Karang Asem	Bebandem	Bude Keling	3	3	6
Bali	Karang Asem	Bebandem	Bungaya Kangin	7	2	9

Bali	Karang Asem	Bebandem	Bungaya Kauh	2	2	4
Bali	Karang Asem	Bebandem	Jungutan	1	2	3
Bali	Karang Asem	Bebandem	Sibetan	6	5	11
Bali	Karang Asem	Karang Asem	Bugbug	4	1	5
Bali	Karang Asem	Karang Asem	Bukit	1	0	1
Bali	Karang Asem	Karang Asem	Karangasem	29	9	38
Bali	Karang Asem	Karang Asem	Padang Kerta	4	1	5
Bali	Karang Asem	Karang Asem	Pertima	2	2	4
Bali	Karang Asem	Karang Asem	Seraya	132	2	134
Bali	Karang Asem	Karang Asem	Seraya Barat	5	1	6
Bali	Karang Asem	Karang Asem	Seraya Timur	5	0	5
Bali	Karang Asem	Karang Asem	Subagan	32	5	37
Bali	Karang Asem	Karang Asem	Tumbu	36	3	39
Bali	Karang Asem	Kubu	Ban	6	0	6
Bali	Karang Asem	Kubu	Batu Ringgit	2	0	2
Bali	Karang Asem	Kubu	Dukuh	1	0	1
Bali	Karang Asem	Kubu	Kubu	2	1	3
Bali	Karang Asem	Kubu	Sukadana	1	0	1
Bali	Karang Asem	Kubu	Tianyar Barat	4	2	6
Bali	Karang Asem	Kubu	Tianyar Tengah	1	2	3
Bali	Karang Asem	Kubu	Tianyar Timur	0	1	1
Bali	Karang Asem	Kubu	Tulamben	0	1	1
Bali	Karang Asem	Manggis	Antiga	2	1	3
Bali	Karang Asem	Manggis	Antiga Kelod	3	0	3
Bali	Karang Asem	Manggis	Gegelang	0	3	3
Bali	Karang Asem	Manggis	Manggis	3	1	4
Bali	Karang Asem	Manggis	Nyuh Tebel	1	1	2
Bali	Karang Asem	Manggis	Pesedahan	3	3	6
Bali	Karang Asem	Manggis	Selumbung	0	1	1

Bali	Karang Asem	Manggis	Sengkidu	0	1	1
Bali	Karang Asem	Manggis	Tenganan	1	0	1
Bali	Karang Asem	Manggis	Ulakan	0	1	1
Bali	Karang Asem	Rendang	Besakih	10	0	10
Bali	Karang Asem	Rendang	Menanga	2	1	3
Bali	Karang Asem	Rendang	Nongan	3	0	3
Bali	Karang Asem	Rendang	Pempatan	187	3	190
Bali	Karang Asem	Rendang	Pesaban	0	1	1
Bali	Karang Asem	Rendang	Rendang	39	0	39
Bali	Karang Asem	Selat	Amerta Bhuana	1	0	1
Bali	Karang Asem	Selat	Duda	1	0	1
Bali	Karang Asem	Selat	Duda Timur	4	0	4
Bali	Karang Asem	Selat	Duda Utara	1	3	4
Bali	Karang Asem	Selat	Muncan	3	0	3
Bali	Karang Asem	Selat	Sebudi	10	0	10
Bali	Karang Asem	Selat	Selat	4	0	4
Bali	Karang Asem	Sidemen	Kertha Buana	10	0	10
Bali	Karang Asem	Sidemen	Lokasari	4	0	4
Bali	Karang Asem	Sidemen	Sangkan Gunung	27	0	27
Bali	Karang Asem	Sidemen	Sindu Wati	38	0	38
Bali	Karang Asem	Sidemen	Talibeng	5	1	6
Bali	Karang Asem	Sidemen	Telaga Tawang	4	0	4
Bali	Karang Asem	Sidemen	Tri Eka Buana	2	0	2
Bali	Karang Asem	Sidemen	Wisma Kerta	3	0	3
Bali	Klungkung	Banjarangkan	Aan	4	0	4
Bali	Klungkung	Banjarangkan	Bakas	1	0	1
Bali	Klungkung	Banjarangkan	Banjarangkan	13	1	14
Bali	Klungkung	Banjarangkan	Bungbungan	2	0	2
Bali	Klungkung	Banjarangkan	Getakan	1	0	1

Bali	Klungkung	Banjarangkan	Nyalian	50	0	50
Bali	Klungkung	Banjarangkan	Tihingan	2	0	2
Bali	Klungkung	Banjarangkan	Tusan	1	1	2
Bali	Klungkung	Dawan	Besan	2	1	3
Bali	Klungkung	Dawan	Dawan Kaler	4	2	6
Bali	Klungkung	Dawan	Dawan Klod	52	3	55
Bali	Klungkung	Dawan	Gunaksa	9	3	12
Bali	Klungkung	Dawan	Kusamba	76	3	79
Bali	Klungkung	Dawan	Paksebali	11	0	11
Bali	Klungkung	Dawan	Pesinggahan	32	0	32
Bali	Klungkung	Dawan	Pikat	4	1	5
Bali	Klungkung	Dawan	Sampalan Klod	17	0	17
Bali	Klungkung	Dawan	Sampalan Tengah	2	0	2
Bali	Klungkung	Dawan	Sulang	4	1	5
Bali	Klungkung	Klungkung	Akah	2	1	3
Bali	Klungkung	Klungkung	Gelgel	12	1	13
Bali	Klungkung	Klungkung	Jumpai	3	0	3
Bali	Klungkung	Klungkung	Kamasan	1	0	1
Bali	Klungkung	Klungkung	Manduang	1	0	1
Bali	Klungkung	Klungkung	Satra	1	0	1
Bali	Klungkung	Klungkung	Selat	3	1	4
Bali	Klungkung	Klungkung	Selisihan	1	0	1
Bali	Klungkung	Klungkung	Semrapura Kaja	13	0	13
Bali	Klungkung	Klungkung	Semrapura Kangin	20	1	21
Bali	Klungkung	Klungkung	Semrapura Kauh	5	0	5
Bali	Klungkung	Klungkung	Semrapura Kelod	36	3	39
Bali	Klungkung	Klungkung	Semrapura Kelod Kangin	12	2	14
Bali	Klungkung	Klungkung	Semrapura Tengah	2	0	2
Bali	Klungkung	Klungkung	Tangkas	13	0	13

Bali	Klungkung	Klungkung	Tegak	4	2	6
Bali	Klungkung	Klungkung	Tojan	3	0	3
Bali	Klungkung	Nusapenida	Batununggul	2	0	2
Bali	Klungkung	Nusapenida	Kutampi Kaler	1	0	1
Bali	Klungkung	Nusapenida	Lembongan	112	0	112
Bali	Klungkung	Nusapenida	Ped	1	0	1
Bali	Tabanan	Baturiti	Bangli	63	0	63
Bali	Tabanan	Baturiti	Batunya	260	0	260
Bali	Tabanan	Kediri	Abian Tuwung	7	0	7
Bali	Tabanan	Kediri	Banjar Anyar	4	0	4
Bali	Tabanan	Kediri	Bengkel	2	0	2
Bali	Tabanan	Kediri	Beraban	2	0	2
Bali	Tabanan	Kediri	Buwit	2	0	2
Bali	Tabanan	Kediri	Cepaka	1	0	1
Bali	Tabanan	Kediri	Kaba Kaba	51	0	51
Bali	Tabanan	Kediri	Kediri	4	2	6
Bali	Tabanan	Kediri	Nyitdah	1	0	1
Bali	Tabanan	Kediri	Pangkung Tibah	8	8	16
Bali	Tabanan	Kediri	Pejaten	1	0	1
Bali	Tabanan	Kerambitan	Kerambitan	1	0	1
Bali	Tabanan	Kerambitan	Kesiut	10	0	10
Bali	Tabanan	Kerambitan	Kukuh	1	0	1
Bali	Tabanan	Kerambitan	Sembung Gede	10	0	10
Bali	Tabanan	Kerambitan	Timpag	31	0	31
Bali	Tabanan	Marga	Caubelayu	9	0	9
Bali	Tabanan	Marga	Kukuh	1	0	1
Bali	Tabanan	Penebel	Babahan	9	0	9
Bali	Tabanan	Penebel	Buruan	1	0	1
Bali	Tabanan	Penebel	Jegu	1	0	1

Bali	Tabanan	Penebel	Mengeste	20	2	22
Bali	Tabanan	Penebel	Penebel	2	0	2
Bali	Tabanan	Penebel	Wongaya Gede	1	0	1
Bali	Tabanan	Pupuan	Batungsel	9	0	9
Bali	Tabanan	Pupuan	Pujungan	2	0	2
Bali	Tabanan	Selemadeg	Bajera	36	0	36
Bali	Tabanan	Selemadeg	Berembeng	1	0	1
Bali	Tabanan	Selemadeg Barat	Angkah	20	0	20
Bali	Tabanan	Selemadeg Barat	Bengkel Sari	15	0	15
Bali	Tabanan	Selemadeg Barat	Lalang Linggah	58	0	58
Bali	Tabanan	Selemadeg Barat	Mundeh Kauh	1	0	1
Bali	Tabanan	Selemadeg Barat	Selabih	60	0	60
Bali	Tabanan	Selemadeg Timur	Gadungan	4	0	4
Bali	Tabanan	Selemadeg Timur	Gunung Salak	1	0	1
Bali	Tabanan	Selemadeg Timur	Megati	50	0	50
Bali	Tabanan	Tabanan	Bongan	1	0	1
Bali	Tabanan	Tabanan	Dajan Peken	40	0	40
Bali	Tabanan	Tabanan	Dauh Peken	64	13	77
Bali	Tabanan	Tabanan	Delod Peken	39	0	39
Bali	Tabanan	Tabanan	Denbantas	1	0	1
Bali	Tabanan	Tabanan	Sesandan	2	0	2
Bali	Tabanan	Tabanan	Sudimara	3	0	3
Bali	Tabanan	Tabanan	Tunjuk	1	0	1
Total				8203	351	8554

PETA DISTRIBUSI RESIDU ANTIBIOTIKA (MAKROLIDA) DI PROVINSI NUSA TENGGARA BARAT TAHUN 2019

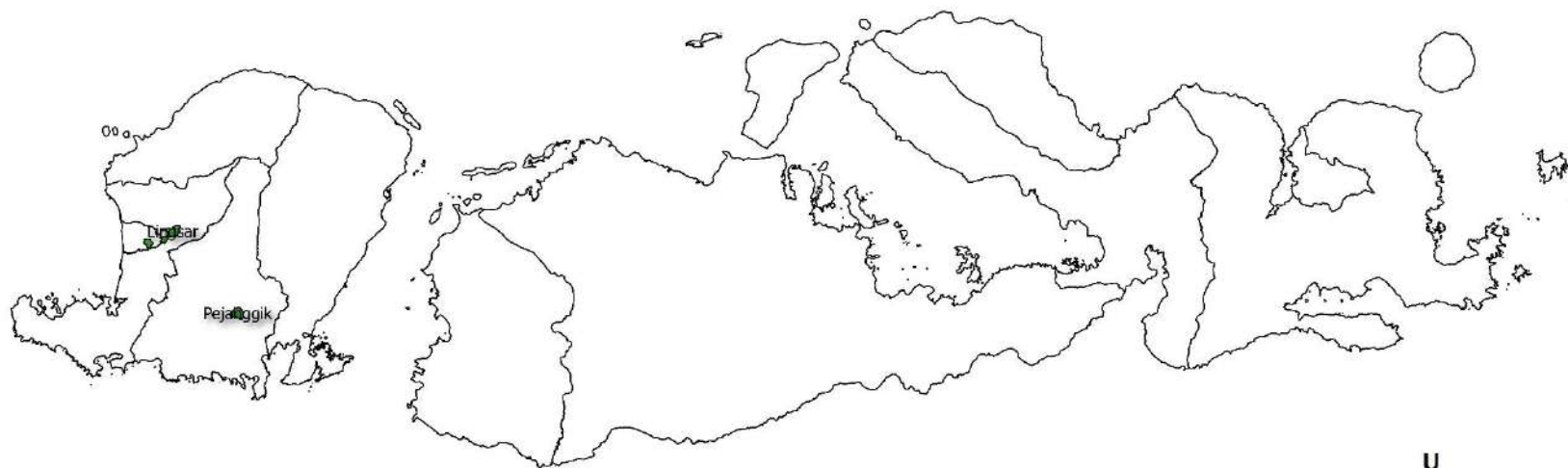

Legenda

- Makrolida Negatif
- Makrolida Positif



DATA MUTU BAHAN ASAL HEWAN BALAI BESAR VETERINER DENPASAR
DI PROVINSI NUSA TENGGARA BARAT
01 JANUARI SAMPAI DENGAN 31 DESEMBER 2019
PADA DISTRIBUSI RESIDU ANTIBIOTIKA (MAKROLIDA)

Provinsi	Kabupaten	Kecamatan	Desa	Negatif	Positif	Jumlah
Nusa Tenggara Barat	Lombok Barat	Lingsar	Lingsar	4	0	4
Nusa Tenggara Barat	Mataram	Mataram	Pagesangan	2	0	2
Nusa Tenggara Barat	Mataram	Mataram	Pejanggik	2	0	2
Nusa Tenggara Barat	Mataram	Sandubaya	Bertais	2	0	2
Total				10	0	10

PETA DISTRIBUSI RESIDU ANTIBIOTIKA (MAKROLIDA) DI PROVINSI NUSA TENGGARA TIMUR TAHUN 2019

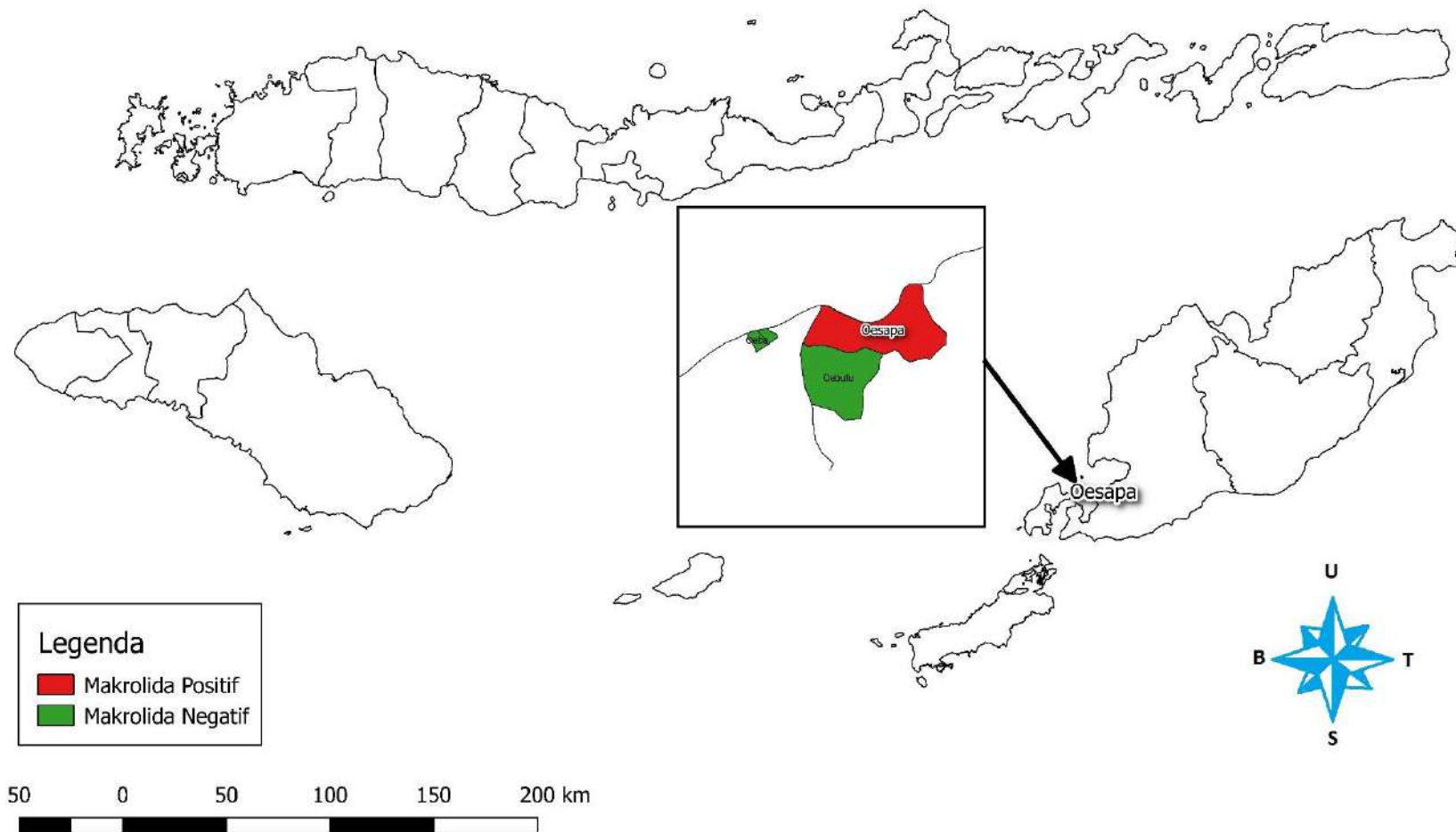

DATA MUTU BAHAN ASAL HEWAN BALAI BESAR VETERINER DENPASAR
DI PROVINSI NUSA TENGGARA TIMUR
01 JANUARI SAMPAI DENGAN 31 DESEMBER 2019
PADA DISTRIBUSI RESIDUANTIBIOTIKA (MAKROLIDA)

Provinsi	Kabupaten	Kecamatan	Desa	Negatif	Positif	Jumlah
Nusa Tenggara Timur	Kota Kupang	Kelapa Lima	Oesapa Barat	0	4	4
Nusa Tenggara Timur	Kota Kupang	Kota Lama	Fatubesi	2	0	2
Nusa Tenggara Timur	Kota Kupang	Kota Lama	Oeba	12	0	12
Nusa Tenggara Timur	Kota Kupang	Oebobo	Kayu Putih	1	0	1
Nusa Tenggara Timur	Kota Kupang	Oebobo	Oebufu	1	0	1
Grand Total				16	4	20

PETA DISTRIBUSI RESIDU ANTIBIOTIKA (TETRACYCLINE) DI PROVINSI BALI TAHUN 2019

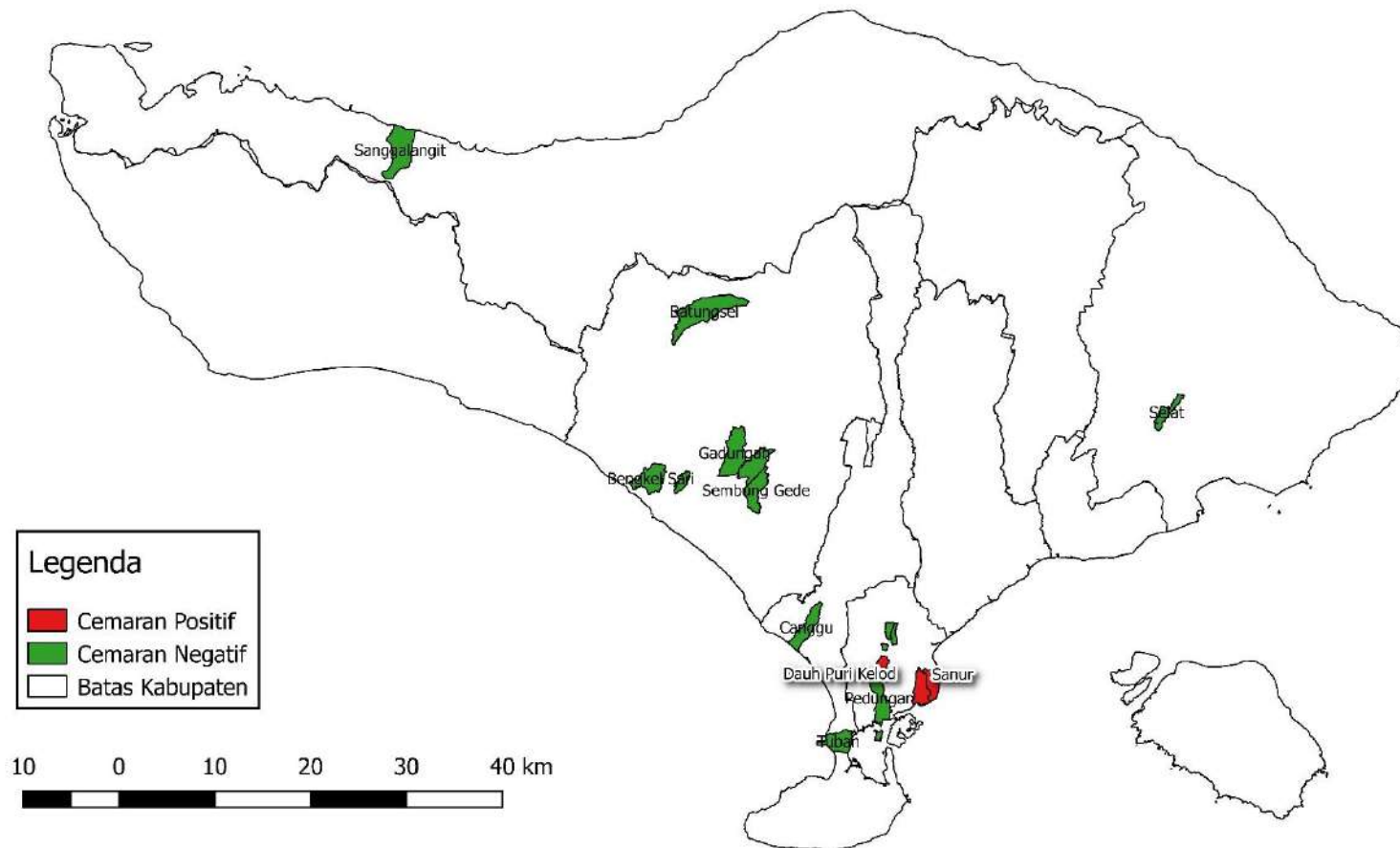

DATA MUTU BAHAN ASAL HEWAN BALAI BESAR VETERINER DENPASAR
DI PROVINSI BALI
01 JANUARI SAMPAI DENGAN 31 DESEMBER 2019
PADA DISTRIBUSI RESIDUANTIBIOTIKA (TETRACYCLINE)

Provinsi	Kabupaten	Kecamatan	Desa	Negatif	Positif	Jumlah
Bali	Badung	Kuta	Tuban	4	0	4
Bali	Badung	Kuta Utara	Canggu	1	0	1
Bali	Buleleng	Gerokgak	Sanggalangit	1	0	1
Bali	Buleleng	Sawan	Giri Emas	1	0	1
Bali	Denpasar	Denpasar Barat	Dauh Puri Kangin	2	0	2
Bali	Denpasar	Denpasar Barat	Dauh Puri Kelod	0	4	4
Bali	Denpasar	Denpasar Barat	Padangsambian Klod	2	0	2
Bali	Denpasar	Denpasar Selatan	Pedungan	4	0	4
Bali	Denpasar	Denpasar Selatan	Sanur	11	7	18
Bali	Denpasar	Denpasar Selatan	Sanur Kauh	4	2	6
Bali	Denpasar	Denpasar Utara	Dangin Puri Kaja	1	0	1
Bali	Denpasar		Dangin Puri Kangin	1	0	1
Bali	Karang Asem	Selat	Selat	1	0	1
Bali	Tabanan	Kediri	Kaba Kaba	3	0	3
Bali	Tabanan	Kerambitan	Sembung Gede	1	0	1
Bali	Tabanan	Kerambitan	Timpag	3	0	3
Bali	Tabanan	Marga	Caubelayu	1	0	1
Bali	Tabanan	Penebel	Babahan	1	0	1
Bali	Tabanan	Pupuan	Batungsel	1	0	1
Bali	Tabanan	Selemadeg	Bajera	4	0	4
Bali	Tabanan	Selemadeg Barat	Bengkel Sari	1	0	1
Bali	Tabanan	Selemadeg Barat	Lalang Linggah	2	0	2

Bali	Tabanan	Selemadeg Timur	Gadungan	1	0	1
Bali	Tabanan	Tabanan	Dajan Peken	1	0	1
Bali	Tabanan	Tabanan	Dauh Peken	3	0	3
Total				55	13	68

PETA DISTRIBUSI RESIDU ANTIBIOTIKA (TETRACYCLINE) DI PROVINSI NUSA TENGGARA BARAT TAHUN 2019

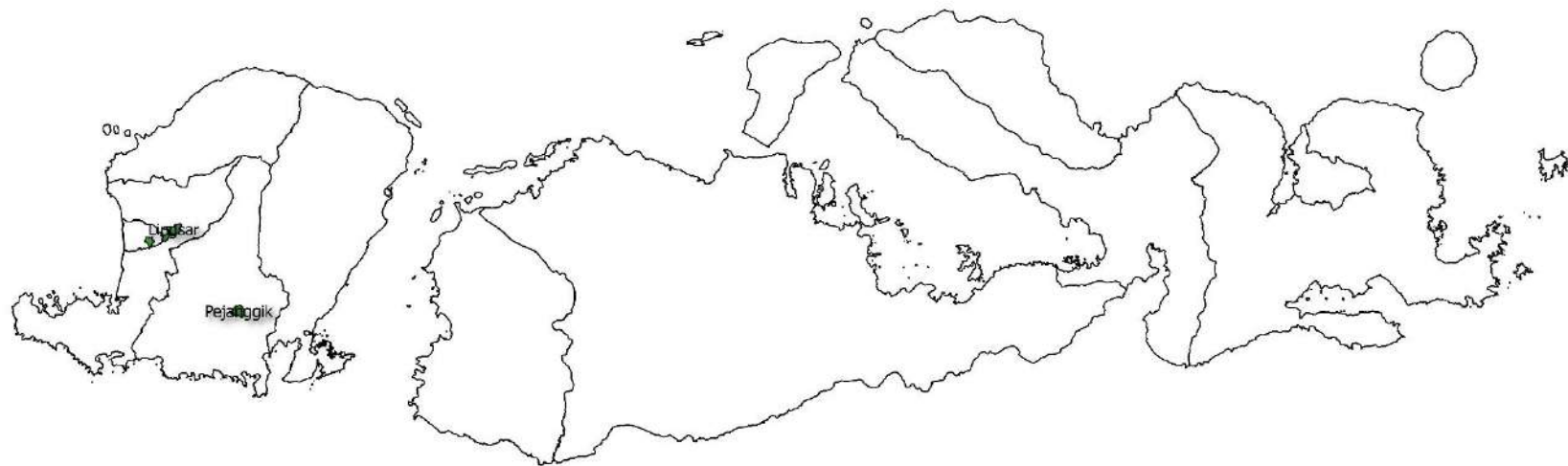

Legenda

- Tetracycline Negatif
- Tetracycline Positif

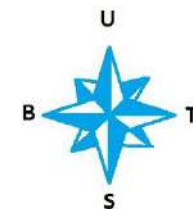
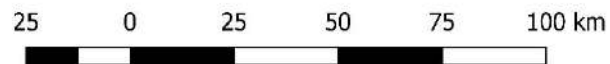

DATA MUTU BAHAN ASAL HEWAN BALAI BESAR VETERINER DENPASAR
DI PROVINSI NUSA TENGGARA BARAT
01 JANUARI SAMPAI DENGAN 31 DESEMBER 2019
PADA DISTRIBUSI RESIDUANTIBIOTIKA (TETRACYCLINE)

Provinsi	Kabupaten	Kecamatan	Desa	Negatif	Positif	Jumlah
Nusa Tenggara Barat	Lombok Barat	Lingsar	Lingsar	4	0	4
Nusa Tenggara Barat	Mataram	Mataram	Pagesangan	2	0	2
Nusa Tenggara Barat	Mataram	Mataram	Pejanggik	2	0	2
Nusa Tenggara Barat	Mataram	Sandubaya	Bertais	2	0	2
Total				10	0	10

PETA DISTRIBUSI RESIDU ANTIBIOTIKA (TETRACYCLINE) DI PROVINSI NUSA TENGGARA TIMUR TAHUN 2019

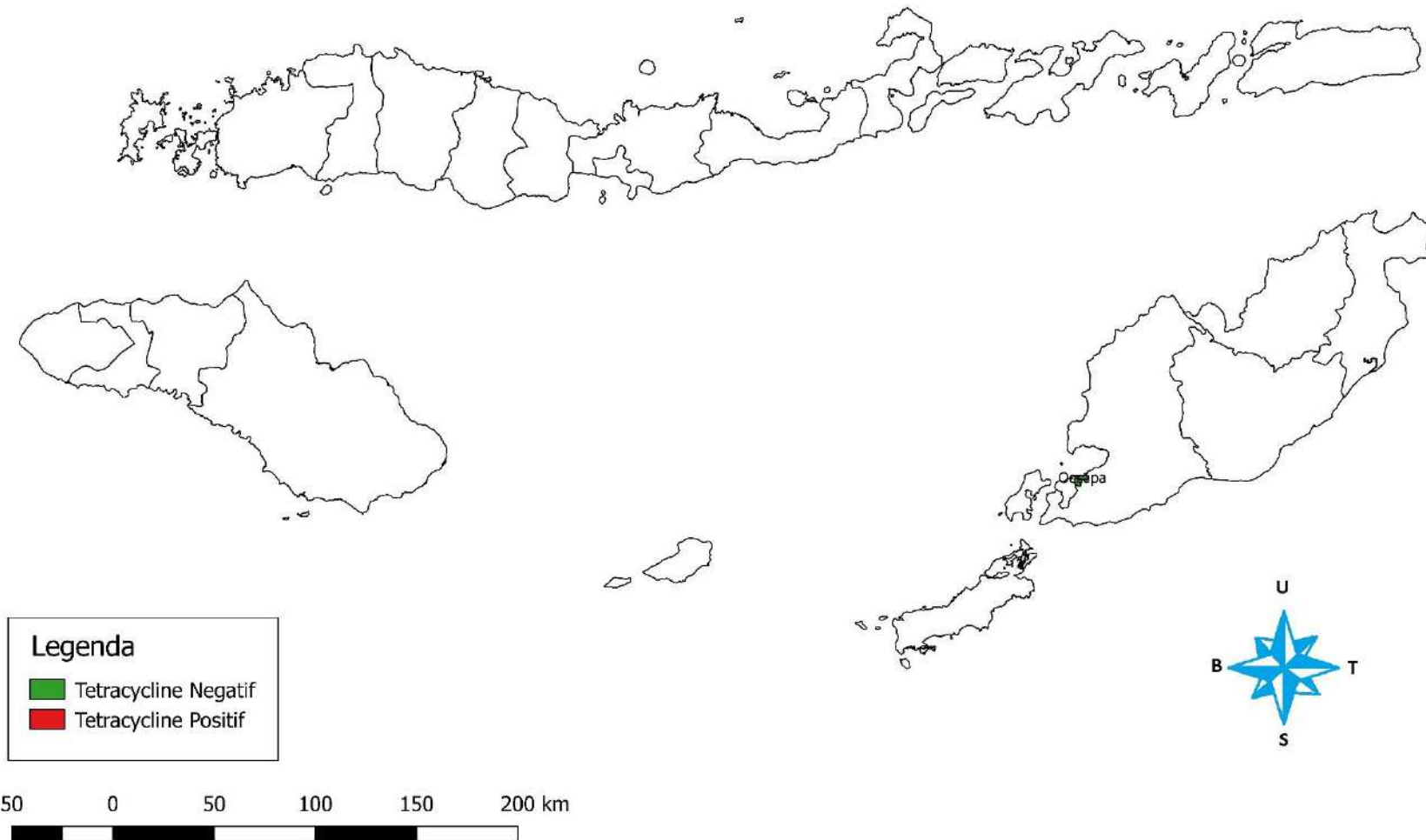

DATA MUTU BAHAN ASAL HEWAN BALAI BESAR VETERINER DENPASAR
DI PROVINSI NUSA TENGGARA TIMUR
01 JANUARI SAMPAI DENGAN 31 DESEMBER 2019
PADA DISTRIBUSI RESIDUANTIBIOTIKA (TETRACYCLINE)

Provinsi	Kabupaten	Kecamatan	Desa	Negatif	Positif	Jumlah
Nusa Tenggara Timur	Kota Kupang	Kelapa Lima	Oesapa	4	0	4
Nusa Tenggara Timur	Kota Kupang	Kota Lama	Fatubesi	2	0	2
Nusa Tenggara Timur	Kota Kupang	Kota Lama	Oeba	12	0	12
Nusa Tenggara Timur	Kota Kupang	Oebobo	Oebufu	1	0	1
Grand Total				19	0	19

PETA DISTRIBUSI RESIDU ANTIBIOTIKA (PENISILIN) DI PROVINSI BALI TAHUN 2019

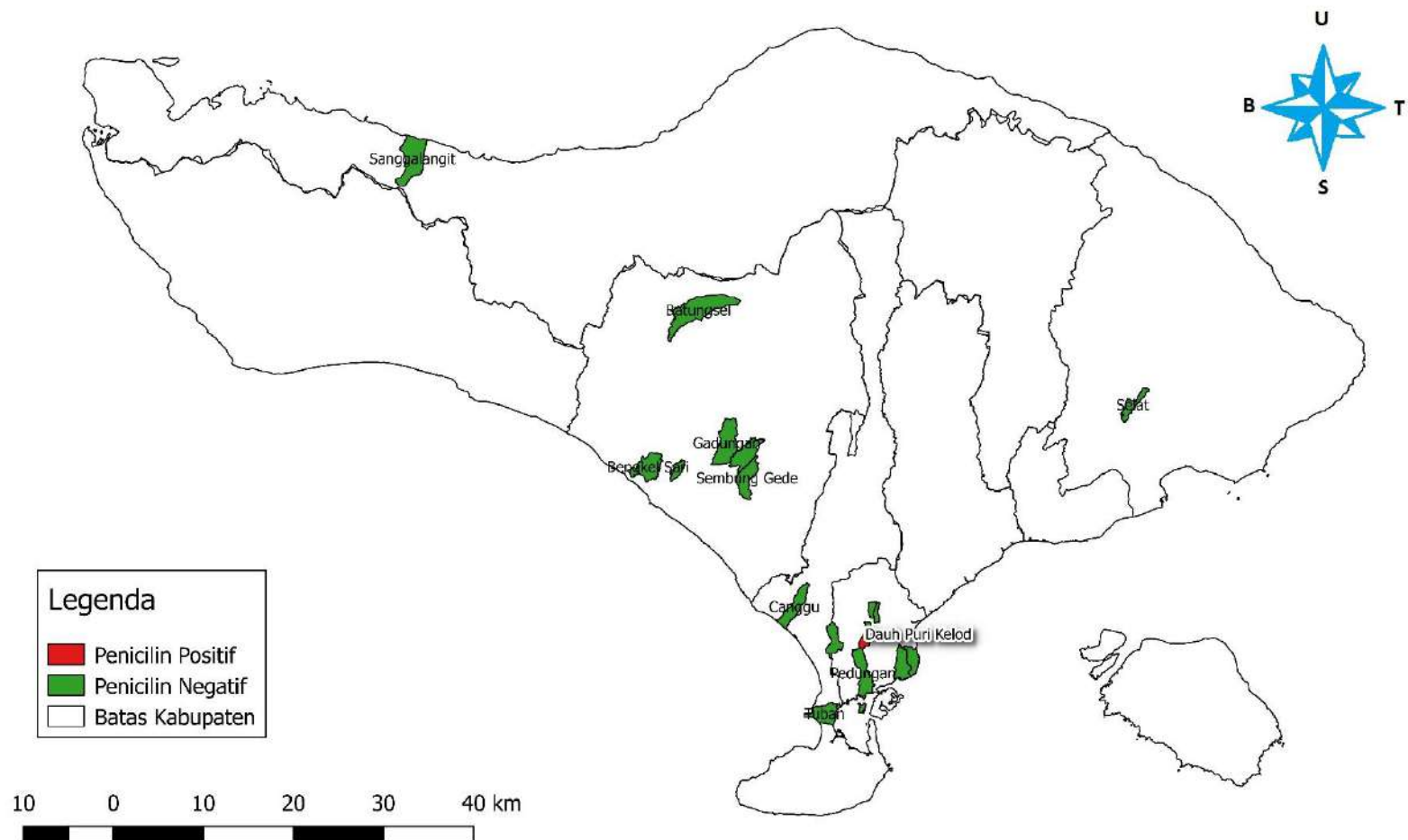

DATA MUTU BAHAN ASAL HEWAN BALAI BESAR VETERINER DENPASAR
DI PROVINSI BALI
01 JANUARI SAMPAI DENGAN 31 DESEMBER 2019
PADA DISTRIBUSI RESIDUANTIBIOTIKA (PENISILIN)

Provinsi	Kabupaten	Kecamatan	Desa	Negatif	Positif	Jumlah
Bali	Badung	Kuta	Tuban	4	0	4
Bali	Badung	Kuta Utara	Canggu	1	0	1
Bali	Buleleng	Gerokgak	Sanggalangit	1	0	1
Bali	Buleleng	Sawan	Giri Emas	1	0	1
Bali	Denpasar	Denpasar Barat	Dauh Puri Kangin	2	0	2
Bali	Denpasar	Denpasar Barat	Dauh Puri Kelod	1	3	4
Bali	Denpasar	Denpasar Barat	Padangsambian Kelod	2	0	2
Bali	Denpasar	Denpasar Selatan	Pedungan	4	0	4
Bali	Denpasar	Denpasar Selatan	Sanur	18	0	18
Bali	Denpasar	Denpasar Selatan	Sanur Kauh	6	0	6
Bali	Denpasar	Denpasar Utara	Dangin Puri Kaja	1	0	1
Bali	Karang Asem	Selat	Selat	1	0	1
Bali	Tabanan	Kediri	Kaba Kaba	3	0	3
Bali	Tabanan	Kerambitan	Sembung Gede	1	0	1
Bali	Tabanan		Timpag	3	0	3
Bali	Tabanan	Marga	Caubelayu	1	0	1
Bali	Tabanan	Penebel	Babahan	1	0	1
Bali	Tabanan	Pupuan	Batungsel	1	0	1
Bali	Tabanan	Selemadeg	Bajera	4	0	4
Bali	Tabanan	Selemadeg Barat	Bengkel Sari	1	0	1
Bali	Tabanan	Selemadeg Barat	Lalang Linggah	2	0	2
Bali	Tabanan	Selemadeg Timur	Gadungan	1	0	1

Bali	Tabanan	Tabanan	Dajan Peken	3	0	3
Bali	Tabanan	Tabanan	Dauh Peken	1	0	1
Total				65	3	68

PETA DISTRIBUSI RESIDU ANTIBIOTIKA (PENISILIN) DI PROVINSI NUSA TENGGARA BARAT TAHUN 2019

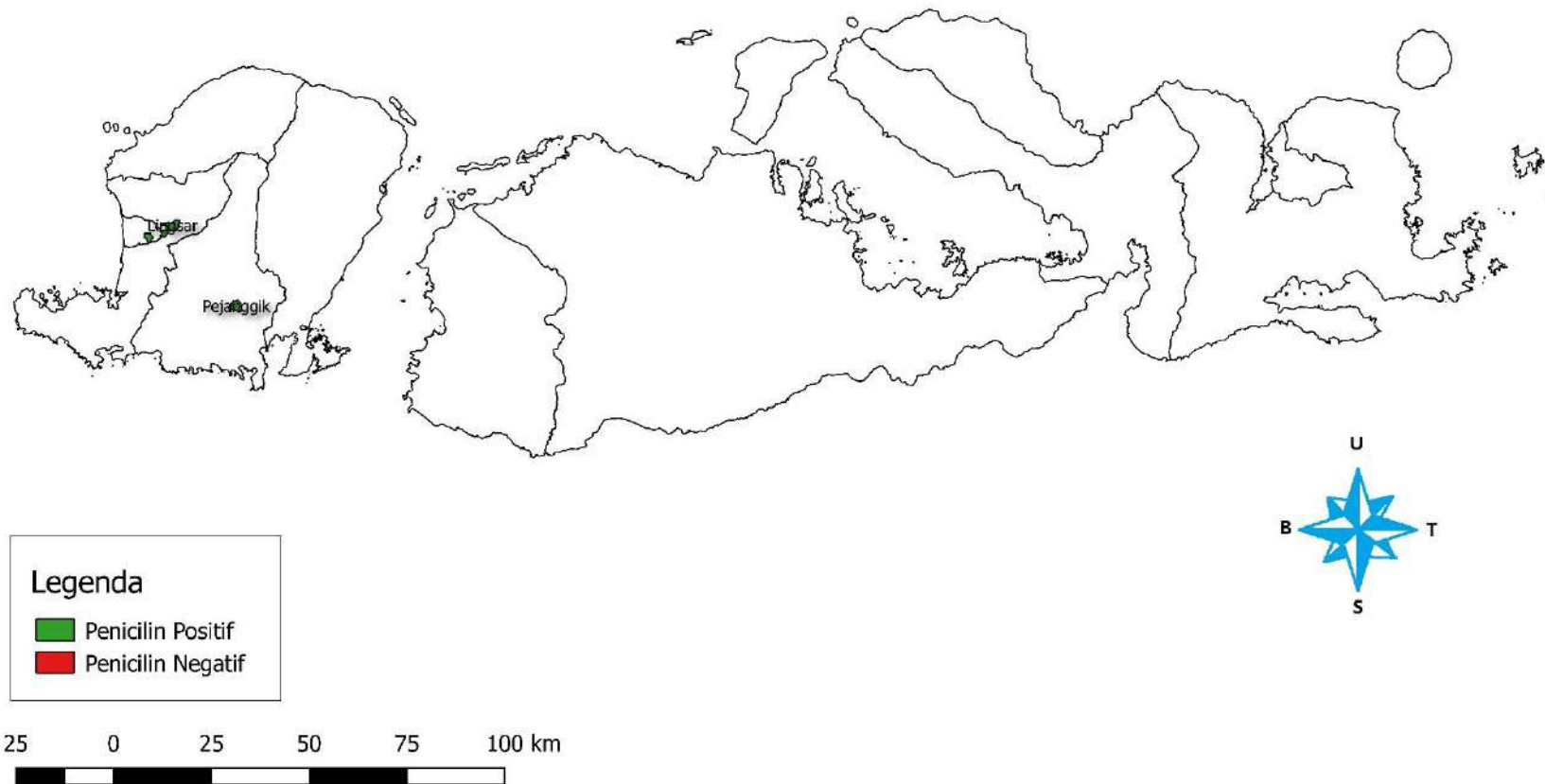

DATA MUTU BAHAN ASAL HEWAN BALAI BESAR VETERINER DENPASAR
DI PROVINSI NUSA TENGGARA BARAT
01 JANUARI SAMPAI DENGAN 31 DESEMBER 2019
PADA DISTRIBUSI RESIDUANTIBIOTIKA (PENISILIN)

Provinsi	Kabupaten	Kecamatan	Desa	Negatif	Positif	Jumlah
Nusa Tenggara Barat	Lombok Barat	Lingsar	Lingsar	4	0	4
Nusa Tenggara Barat	Mataram	Mataram	Pagesangan	2	0	2
Nusa Tenggara Barat	Mataram	Mataram	Pejanggik	2	0	2
Nusa Tenggara Barat	Mataram	Sandubaya	Bertais	2	0	2
Grand Total				10	0	10

PETA DISTRIBUSI RESIDU ANTIBIOTIKA (PENISILIN) DI PROVINSI NUSA TENGGARA TIMUR TAHUN 2019

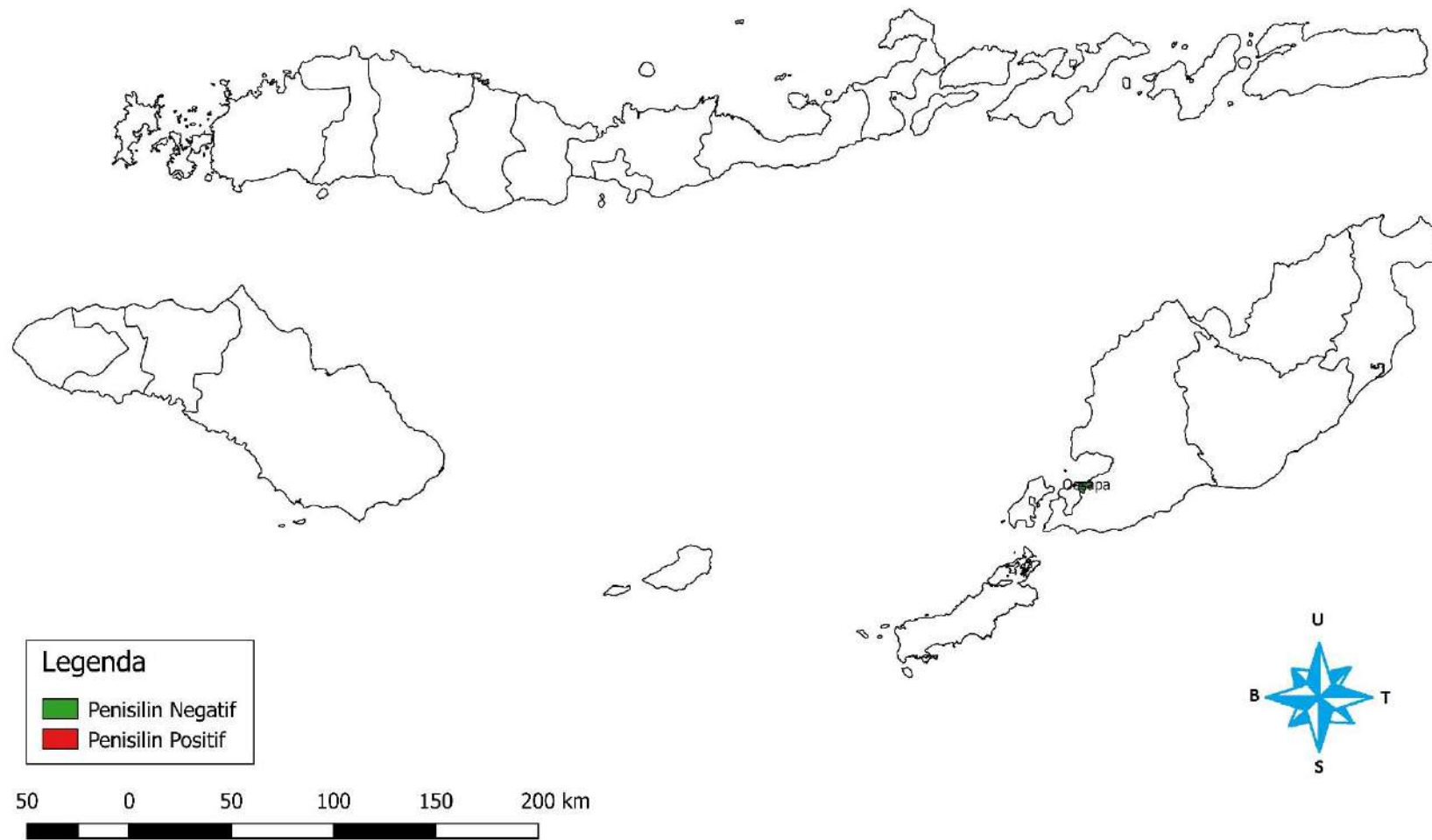

DATA MUTU BAHAN ASAL HEWAN BALAI BESAR VETERINER DENPASAR
DI PROVINSI NUSA TENGGARA TIMUR
01 JANUARI SAMPAI DENGAN 31 DESEMBER 2019
PADA DISTRIBUSI RESIDUANTIBIOTIKA (PENISILIN)

Provinsi	Kabupaten	Kecamatan	Desa	Negatif	Positif	Jumlah
Nusa Tenggara Timur	Kota Kupang	Kelapa Lima	Oesapa	4	0	4
Nusa Tenggara Timur	Kota Kupang	Kota Lama	Fatubesi	2	0	2
Nusa Tenggara Timur	Kota Kupang	Kota Lama	Oeba	12	0	12
Nusa Tenggara Timur	Kota Kupang	Oebobo	Oebufu	1	0	1
Nusa Tenggara Timur	Kota Kupang	Oebobo	Tuak Daun Merah	1	0	1
Grand Total				20	0	20